Ситуационный план.

-Земельный участок с кадастровым номером 47:23:0103003:434, площадью 800 кв.м., по адресу: п.Елизаветино, ул.Вокзальная, зем.уч.12А;

- Земельный участок с кадастровым номером 47:23:0103003:435, площадью 1438 кв.м., по адресу: п.Елизаветино, ул.Вокзальная, зем.уч.14;

- Земельный участок с кадастровым номером 47:23:0103003:436, площадью 1613 кв.м., по адресу: п.Елизаветино, ул.Вокзальная, зем.уч.16А;

- Земельный участок с кадастровым номером 47:23:0103003:437, площадью 804 кв.м., по адресу: п.Елизаветино, ул.Вокзальная, уч.16;
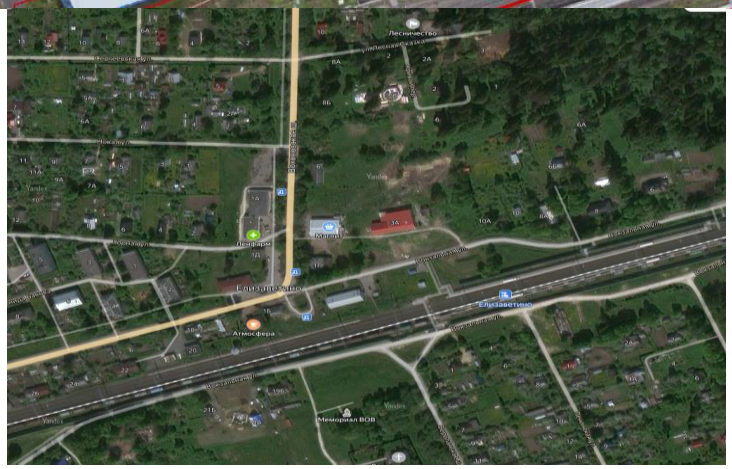
- Земельный участок с кадастровым номером 47:23:0103003:438, площадью 882 кв.м., по адресу: п.Елизаветино, ул.Вокзальная, уч.14А