

КАРТА-ПЛАН ТЕРРИТОРИИ

Пояснительная записка

1. Сведения о территории выполнения комплексных кадастровых работ: 47:25:0103027, в границах города Гатчина, Гатчинского муниципального района Ленинградской области, ограничен ул. Детскосельская, ул. Нади Федоровой, ул. Шоссейная, ул. Овражная

(наименование субъекта Российской Федерации, муниципального образования, населенного пункта, уникальные учетные номера кадастровых кварталов, иные сведения, позволяющие определить местоположение территории, на которой выполняются комплексные кадастровые работы, например, наименование садоводческого или огороднического некоммерческого товарищества, гаражного кооператива, элемента планировочной структуры)

2. Основания выполнения комплексных кадастровых работ:

Наименование, дата и номер документа, на основании которого выполняются комплексные кадастровые работы: КОНТРАКТ на оказание услуг по выполнению комплекса кадастровых работ, "26" апреля 2024 г. , 14/24

3. Дата подготовки карты-плана территории: "01" октября 2024 г.

4. Сведения о заказчике(ах) комплексных кадастровых работ:

В отношении юридического лица, органа местного самоуправления муниципального района, муниципального округа или городского округа либо уполномоченного исполнительного органа государственной власти субъекта Российской Федерации:

полное или сокращенное (в случае, если имеется) наименование: Администрация Гатчинского муниципального района Ленинградской области
основной государственный регистрационный номер: 1064705011084
идентификационный номер налогоплательщика: 4705031478

В отношении физического лица или представителя физических или юридических лиц:

фамилия, имя, отчество (последнее - при наличии): -
страховой номер индивидуального лицевого счета в системе обязательного пенсионного страхования Российской Федерации (СНИЛС): -

Наименование и реквизиты документа, подтверждающие полномочия представителя заказчика(ов) комплексных кадастровых работ: -

Адрес электронной почты (для направления уведомления о результатах внесения сведений в Единый государственный реестр недвижимости): kuiradm@mail.ru

5. Сведения об исполнителе комплексных кадастровых работ:

Полное или сокращенное (в случае, если имеется) наименование и адрес юридического лица, с которым заключен государственный или муниципальный контракт либо договор подряда на выполнение комплексных кадастровых работ: ФИЛИАЛ ППК "РОСКАДАСТР" ПО ЛЕНИНГРАДСКОЙ ОБЛАСТИ, Санкт-Петербург, ул. Чапаева, д. 15, корп. 2, литера Б

Фамилия, имя, отчество кадастрового инженера (последнее - при наличии): Ваганов Михаил Николаевич и основной государственный регистрационный номер кадастрового инженера индивидуального предпринимателя (ОГРНИП): -

Страховой номер индивидуального лицевого счета в системе обязательного пенсионного страхования Российской Федерации (СНИЛС) кадастрового инженера: 026-756-250 64

Уникальный реестровый номер кадастрового инженера в реестре саморегулируемой организации кадастровых инженеров и дата внесения сведений о физическом лице в такой реестр: А-2020, 2024-06-18

Полное или (в случае, если имеется) сокращенное наименование саморегулируемой организации кадастровых инженеров, членом которой является кадастровый инженер: Ассоциация "Союз кадастровых инженеров"

Контактный телефон: +78126304041

Почтовый адрес и адрес электронной почты, по которым осуществляется связь с кадастровым инженером: Санкт-Петербург, ул. Чапаева, д. 15, корп. 2, литера Б --@--.AA

6. Перечень документов, использованных при подготовке карты-плана территории

№ п/п	Реквизиты документа				
	Вид	Дата	Номер	Наименование	Иные сведения
1	2	3	4	5	6
1	Кадастровый план территории	15.01.2025	КУВИ-001/2025-11542290	Кадастровый план территории кадастрового квартала 47:25:0103027	-

7. Пояснения к карте-плану территории

1. На территории кадастрового квартала 47:25:0103027 выполнены комплексные кадастровые работы (далее ККР). Кадастровый квартал 47:25:0103027 расположен в границах города Гатчина, Гатчинского муниципального района Ленинградской области, ограничен ул. Детскосельская, ул. Нади Федоровой, ул. Шоссейная, ул. Овражная. Карта-план территории подготовлен на основании: - сведений, содержащихся в Едином государственном реестре недвижимости (далее – ЕГРН); - картографической основы; - цифровые ортофотопланы масштаба 1:500 и 1:2000; - материалов землеустроительной документации, содержащихся в государственном фонде данных, полученных в результате проведения землеустройства; - ситуационных и поэтажных планов, содержащихся в технических паспортах, расположенных на земельных участках объектов недвижимости, которые находятся в архивах организаций по государственному техническому учету и (или) технической инвентаризации; - планово-картографических материалов, имеющих в органах местного самоуправления муниципального района; - документов о правах на землю и иных содержащихся сведениях о местоположении границ земельных участков. Данный карта-план выполнен фотограмметрическим методом, что не противоречит Федеральному закону № 221 от 24.07.2007 «О кадастровой деятельности». Данный метод определения координат характерных точек не подразумевает описание сведений о пунктах геодезической сети и средствах измерения, применяемых в геодезическом методе определения координат характерных точек. Также данный метод не подразумевает включения в разделы карта-плана графических материалов «Схема геодезических построений». Погрешность определения координат характерных точек при выбранном методе составляет 0,2. Общая площадь кадастрового квартала — 15,15 га. В случае, если адреса объектам недвижимости, расположенным на территории кадастрового квартала 47:25:0103027, на момент подготовки настоящего карта-плана территории, не были присвоены в установленном законодательством порядке в соответствии с ФИАС, то адреса объектам указаны как «Описание местоположения объекта недвижимости». По сведениям ЕГРН в границах кадастрового квартала расположено 116 земельных участков, в том числе: - 106 ранее учтенных и учтенных земельных участков, границы которых установлены в соответствии с требованиями земельного законодательства РФ. - 10 ранее учтенных земельных участка - декларативных (границы не установлены в соответствии с требованиями земельного законодательства РФ), в том числе: - при выполнении комплексных кадастровых работ установлены границы 8 земельных участков; - земельный участок с кадастровым номером 47:25:0103027:359 расположен в кадастровом квартале 47:25:0103013; - у земельного участка с кадастровым номером 47:25:0103027:40 отсутствует адрес, в связи с чем, установить его местоположение не представляется возможным; - исправлены реестровые ошибки в местоположении границ земельных участков 47:25:0103027:100, 47:25:0103027:24, 47:25:0103027:25, 47:25:0103027:370, 47:25:0103027:96, 47:25:0103027:99, 47:25:0103027:8, 47:25:0103027:66, 47:25:0103027:27, 47:25:0103027:703, 47:25:0103027:704, 47:25:0103027:11, 47:25:0103027:120, 47:25:0103027:19, 47:25:0103027:20, 47:25:0103027:380, 47:25:0103027:39, 47:25:0103027:7, 47:25:0103027:114, 47:25:0103027:113, 47:25:0103027:76, 47:25:0103027:54, 47:25:0103027:58, 47:25:0103027:10, 47:25:0103027:92, 47:25:0103027:22, 47:25:0103027:372, 47:25:0103027:77, 47:25:0103027:1, 47:25:0103027:64, 47:25:0103027:108, 47:25:0103027:125, 47:25:0103027:88, 47:25:0103027:2, 47:25:0103027:90, 47:25:0103027:97, 47:25:0103027:95, 47:25:0103027:5, 47:25:0103027:72, 47:25:0103027:42, 47:25:0103027:32, 47:25:0103027:375, 47:25:0103027:378, 47:25:0103027, 47:25:0103027:379, 47:25:0103027:4, 47:25:0103027:12, 47:25:0103027:75, 47:25:0103027:109, 47:25:0103027:15, 47:25:0103027:3, 47:25:0103027:47, 47:25:0103027:71, 47:25:0103027:51, 47:25:0103027:29, 47:25:0103027:126, 47:25:0103027:28, 47:25:0103027:360, 47:25:0103027:13, 47:25:0103027:14, 47:25:0103027:60 – устранена чересполосица и наложение границ; исправление реестровых ошибок выполнено аналитическим методом с точностью определения координат поворотных точек участка границ, содержащихся в ЕГРН. Границы земельных участков установлены по их фактическому местоположению. При выполнении комплексных кадастровых работ площади уточняемых земельных участков определялись с учетом требований законодательства: фактическая площадь земельного участка, не должна быть больше площади, сведения о которой относительно этого земельного участка содержатся в Едином государственном реестре недвижимости, более чем на величину предельного минимального размера земельного участка, установленного в соответствии с федеральным законом для земель соответствующего целевого назначения и разрешенного использования; фактическая площадь земельного участка, не должна быть меньше площади земельного участка, сведения о которой относительно этого земельного участка содержатся в Едином государственном реестре недвижимости, более чем на десять процентов. По сведениям ЕГРН в границах кадастрового квартала расположено – 107

7. Пояснения к карте-плану территории

объектов капитального строительства в том числе: - 15 учтенных объектов капитального строительства, границы которых установлены в соответствии с требованиями земельного законодательства РФ. - 92 ранее учтенных объектов капитального строительства - декларативных (границы не установлены в соответствии с требованиями земельного законодательства РФ), в том числе: - при выполнении комплексных кадастровых работ установлены границы 76 объектов капитального строительства, границы которых не установлены в соответствии с требованиями земельного законодательства РФ; - 16 объектов капитального строительства, границы которых не установлены, в соответствии с требованиями земельного законодательства РФ расположены за границами квартала. Границы объектов капитального строительства установлены по их фактическому местоположению. При выполнении ККР было выявлено четыре домовладения: г. Гатчина, ул. Детскосельская, д. 5 г. Гатчина, ул. Детскосельская, д. 13а г. Гатчина, ул. Нади Федоровой, д. 5 г. Гатчина, ул. Нади Федоровой, д. 7 сведения, о которых в ЕГРН отсутствуют. В результате выполнения комплексных кадастровых работ на территории кадастрового квартала 47:25:0107027 осуществлено: - уточнено местоположение 8 земельных участков. - исправлены реестровые ошибки в местоположении границ 60 земельных участков. - уточнение местоположения на земельных участках зданий, сведения о которых внесены в ЕГРН, но описание местоположения границ отсутствует — 76 шт.

Сведения о пунктах геодезической сети и средствах измерений

1. Сведения о пунктах геодезической сети:

№ п/п	Вид геодезической сети	Название пункта геодезической сети и тип знака	Система координат пункта геодезической сети	Координаты пункта, м		Дата обследования -		
						Сведения о состоянии		
				Х	У	наружного знака пункта	центра пункта	марки центра пункта
1	2	3	4	5	6	7	8	9
1	-	-	-	-	-	-	-	-

2. Сведения об использованных средствах измерений

№ п/п	Наименование и обозначение типа средства измерений - прибора (инструмента, аппаратуры)	Заводской или серийный номер средства измерений	Реквизиты свидетельства о поверке прибора (инструмента, аппаратуры) и (или) срок действия поверки
1	2	3	4
1	Стереофотограмметрический комплекс PHOTOMOD StereoDraw	231	ЦФС PHOTOMOD локальная лицензия

Сведения об уточняемых земельных участках

1. Сведения о характерных точках границы уточняемого земельного участка с кадастровым номером 47:25:0103027:106 :

Система координат МСК-47, зона 2

Зона №2

Обозначение характерных точек границ	Координаты, м				Метод определения координат	Формулы, примененные для расчета средней квадратической погрешности определения координат характерных точек границ (Mt), с подставленными в такие формулы значениями и итоговые (вычисленные) значения Mt, м	Описание закрепления точки
	содержатся в Едином государственном реестре недвижимости		определены в результате выполнения комплексных кадастровых работ				
	X	Y	X	Y			
1	2	3	4	5	6	7	8
						-	
н1У	-	-	393618.42	2204430.15	Фотограмметрический метод	$Mt = 0.20$	Закрепление отсутствует
519	-	-	393608.81	2204455.80	Фотограмметрический метод	$Mt = 0.20$	Закрепление отсутствует
523	-	-	393595.80	2204450.91	Фотограмметрический метод	$Mt = 0.20$	Закрепление отсутствует
522	-	-	393591.37	2204449.29	Фотограмметрический метод	$Mt = 0.20$	Закрепление отсутствует
н2У	-	-	393581.20	2204445.08	Фотограмметрический метод	$Mt = 0.20$	Закрепление отсутствует
н3У	-	-	393589.24	2204422.43	Фотограмметрический метод	$Mt = 0.20$	Закрепление отсутствует
н4У	-	-	393589.97	2204420.36	Фотограмметрический метод	$Mt = 0.20$	Закрепление отсутствует
н1У	-	-	393618.42	2204430.15	Фотограмметрический метод	$Mt = 0.20$	Закрепление отсутствует

2. Сведения о частях границ уточняемого земельного участка с кадастровым номером 47:25:0103027:106 :

Обозначение части границ		Горизонтальное проложение (S), м	Описание прохождения части границ	Сведения о согласовании местоположения границ (согласовано/спорное)
от т.	до т.			
1	2	3	4	5
н1У	519	27.39	-	-
519	523	13.90	-	-
523	522	4.72	-	-
522	н2У	11.01	-	-
н2У	н3У	24.03	-	-
н3У	н4У	2.19	-	-
н4У	н1У	30.09	-	-

3. Сведения о характеристиках уточняемого земельного участка с кадастровым номером 47:25:0103027:106 :

№ п/п	Наименование характеристики земельного участка	Значение характеристики
1	2	3
1.	Адрес земельного участка	Российская Федерация, 188304, Ленинградская область, район Гатчинский, город Гатчина, улица Луговая, дом 20

3. Сведения о характеристиках уточняемого земельного участка с кадастровым номером 47:25:0103027:106 :		
№ п/п	Наименование характеристики земельного участка	Значение характеристики
1	2	3
1.1.	Сведения о местоположении земельного участка (при отсутствии адреса) в структурированном в соответствии с федеральной информационной адресной системой виде	-
1.2.	Дополнительные сведения о местоположении земельного участка	-
2.	Площадь земельного участка \pm величина погрешности определения (вычисления) площади ($P \pm \Delta P$), м ²	803 \pm 20
3.	Формула, примененная для вычисления предельной погрешности определения площади земельного участка, с подставленными значениями и итоговые (вычисленные) значения (ΔP), м ²	$\Delta P = 3.5 * M_t * \sqrt{P} = 3.5 * 0,2 * \sqrt{803} = 20$
4.	Площадь земельного участка согласно сведениям Единого государственного реестра недвижимости ($P_{\text{кад}}$), м ²	-
5.	Оценка расхождения P и $P_{\text{кад}}$ ($P - P_{\text{кад}}$), м ²	-
6.	Предельные минимальный и максимальный размеры земельного участка ($R_{\text{мин}}$ и $R_{\text{макс}}$), м ²	- -
7.	Вид (виды) разрешенного использования	Для индивидуальной жилой застройки
7.1.	Дополнительные сведения об использовании земельного участка	-
8.	Кадастровый или иной государственный учетный номер (инвентарный) здания, сооружения, объекта незавершенного строительства, расположенного на земельном участке	47:25:0103027:367
9.	Сведения о земельных участках (землях общего пользования, территории общего пользования), посредством которых обеспечивается доступ	Земли общего пользования
10.	Иные сведения	-
4. Пояснения к сведениям об уточняемом земельном участке с кадастровым номером 47:25:0103027:106 :		
1.	-	

Сведения об уточняемых земельных участках

1. Сведения о характерных точках границы уточняемого земельного участка с кадастровым номером 47:25:0103027:31 :

Система координат МСК-47, зона 2					Зона №2		
Обозначение характерных точек границ	Координаты, м				Метод определения координат	Формулы, примененные для расчета средней квадратической погрешности определения координат характерных точек границ (Mt), с подставленными в такие формулы значениями и итоговые (вычисленные) значения Mt, м	Описание закрепления точки
	содержатся в Едином государственном реестре недвижимости		определены в результате выполнения комплексных кадастровых работ				
	X	Y	X	Y			
1	2	3	4	5	6	7	8
						-	
405	-	-	393463.68	2204404.35	Фотограмметрический метод	Mt =0.20	Закрепление отсутствует
н5У	-	-	393454.37	2204433.46	Фотограмметрический метод	Mt =0.20	Закрепление отсутствует
334	-	-	393415.48	2204420.94	Фотограмметрический метод	Mt =0.20	Закрепление отсутствует
333	-	-	393425.49	2204392.74	Фотограмметрический метод	Mt =0.20	Закрепление отсутствует
641	-	-	393428.07	2204393.59	Фотограмметрический метод	Mt =0.20	Закрепление отсутствует
401	-	-	393451.16	2204400.22	Фотограмметрический метод	Mt =0.20	Закрепление отсутствует
405	-	-	393463.68	2204404.35	Фотограмметрический метод	Mt =0.20	Закрепление отсутствует

2. Сведения о частях границ уточняемого земельного участка с кадастровым номером 47:25:0103027:31 :

Обозначение части границ		Горизонтальное проложение (S), м	Описание прохождения части границ	Сведения о согласовании местоположения границ (согласовано/спорное)
от т.	до т.			
1	2	3	4	5
405	н5У	30.56	-	-
н5У	334	40.86	-	-
334	333	29.92	-	-
333	641	2.72	-	-
641	401	24.02	-	-
401	405	13.18	-	-

3. Сведения о характеристиках уточняемого земельного участка с кадастровым номером 47:25:0103027:31 :

№ п/п	Наименование характеристики земельного участка	Значение характеристики
1	2	3
1.	Адрес земельного участка	Российская Федерация, 188304, Ленинградская область, район Гатчинский, город Гатчина, улица Шоссейная, дом 17
1.1.	Сведения о местоположении земельного участка (при отсутствии адреса) в структурированном в соответствии с федеральной информационной адресной системой виде	-

3. Сведения о характеристиках уточняемого земельного участка с кадастровым номером 47:25:0103027:31 :		
№ п/п	Наименование характеристики земельного участка	Значение характеристики
1	2	3
1.2.	Дополнительные сведения о местоположении земельного участка	-
2.	Площадь земельного участка \pm величина погрешности определения (вычисления) площади ($P \pm \Delta P$), м ²	1226 \pm 25
3.	Формула, примененная для вычисления предельной погрешности определения площади земельного участка, с подставленными значениями и итоговые (вычисленные) значения (ΔP), м ²	$\Delta P = 3.5 * M_t * \sqrt{P} = 3.5 * 0,2 * \sqrt{1226} = 25$
4.	Площадь земельного участка согласно сведениям Единого государственного реестра недвижимости ($R_{\text{кад}}$), м ²	-
5.	Оценка расхождения P и $R_{\text{кад}}$ ($P - R_{\text{кад}}$), м ²	-
6.	Предельные минимальный и максимальный размеры земельного участка ($R_{\text{мин}}$ и $R_{\text{макс}}$), м ²	- -
7.	Вид (виды) разрешенного использования	Для объектов жилой застройки
7.1.	Дополнительные сведения об использовании земельного участка	-
8.	Кадастровый или иной государственный учетный номер (инвентарный) здания, сооружения, объекта незавершенного строительства, расположенного на земельном участке	47:25:0103027:223
9.	Сведения о земельных участках (землях общего пользования, территории общего пользования), посредством которых обеспечивается доступ	Земли общего пользования
10.	Иные сведения	-
4. Пояснения к сведениям об уточняемом земельном участке с кадастровым номером 47:25:0103027:31 :		
1.	-	

Сведения об уточняемых земельных участках

1. Сведения о характерных точках границы уточняемого земельного участка с кадастровым номером 47:25:0103027:38 :

Система координат МСК-47, зона 2					Зона №2		
Обозначение характерных точек границ	Координаты, м				Метод определения координат	Формулы, примененные для расчета средней квадратической погрешности определения координат характерных точек границ (Mt), с подставленными в такие формулы значениями и итоговые (вычисленные) значения Mt, м	Описание закрепления точки
	содержатся в Едином государственном реестре недвижимости		определены в результате выполнения комплексных работ				
	X	Y	X	Y			
1	2	3	4	5	6	7	8
						-	
н6У	-	-	393780.81	2204426.32	Фотограмметрический метод	$Mt = 0.20$	Закрепление отсутствует
370	-	-	393787.96	2204445.76	Фотограмметрический метод	$Mt = 0.20$	Закрепление отсутствует
378	-	-	393772.97	2204441.37	Фотограмметрический метод	$Mt = 0.20$	Закрепление отсутствует
377	-	-	393732.55	2204427.11	Фотограмметрический метод	$Mt = 0.20$	Закрепление отсутствует
376	-	-	393728.22	2204431.20	Фотограмметрический метод	$Mt = 0.20$	Закрепление отсутствует
375	-	-	393744.55	2204453.46	Фотограмметрический метод	$Mt = 0.20$	Закрепление отсутствует
474	-	-	393737.09	2204452.17	Фотограмметрический метод	$Mt = 0.20$	Закрепление отсутствует
302	-	-	393691.90	2204436.11	Фотограмметрический метод	$Mt = 0.20$	Закрепление отсутствует
301	-	-	393705.74	2204410.61	Фотограмметрический метод	$Mt = 0.20$	Закрепление отсутствует
300	-	-	393709.25	2204404.90	Фотограмметрический метод	$Mt = 0.20$	Закрепление отсутствует
299	-	-	393718.93	2204407.32	Фотограмметрический метод	$Mt = 0.20$	Закрепление отсутствует
298	-	-	393723.25	2204407.50	Фотограмметрический метод	$Mt = 0.20$	Закрепление отсутствует
н7У	-	-	393723.13	2204406.83	Фотограмметрический метод	$Mt = 0.20$	Закрепление отсутствует
н8У	-	-	393725.43	2204407.25	Фотограмметрический метод	$Mt = 0.20$	Закрепление отсутствует
н9У	-	-	393725.32	2204408.28	Фотограмметрический метод	$Mt = 0.20$	Закрепление отсутствует
н10У	-	-	393736.06	2204410.62	Фотограмметрический метод	$Mt = 0.20$	Закрепление отсутствует
н6У	-	-	393780.81	2204426.32	Фотограмметрический метод	$Mt = 0.20$	Закрепление отсутствует

2. Сведения о частях границ уточняемого земельного участка с кадастровым номером 47:25:0103027:38 :

Обозначение части границ		Горизонтальное проложение (S), м	Описание прохождения части границ	Сведения о согласовании местоположения границ (согласовано/спорное)
от т.	до т.			
1	2	3	4	5
н6У	370	20.71	-	-
370	378	15.62	-	-
378	377	42.86	-	-

2. Сведения о частях границ уточняемого земельного участка с кадастровым номером 47:25:0103027:38 :				
Обозначение части границ		Горизонтальное проложение (S), м	Описание прохождения части границ	Сведения о согласовании местоположения границ (согласовано/спорное)
от т.	до т.			
1	2	3	4	5
377	376	5.96	-	-
376	375	27.61	-	-
375	474	7.57	-	-
474	302	47.96	-	-
302	301	29.01	-	-
301	300	6.70	-	-
300	299	9.98	-	-
299	298	4.32	-	-
298	н7У	0.68	-	-
н7У	н8У	2.34	-	-
н8У	н9У	1.04	-	-
н9У	н10У	10.99	-	-
н10У	н6У	47.42	-	-
3. Сведения о характеристиках уточняемого земельного участка с кадастровым номером 47:25:0103027:38 :				
№ п/п	Наименование характеристики земельного участка	Значение характеристики		
1	2	3		
1.	Адрес земельного участка	Российская Федерация, 188304, Ленинградская область, район Гатчинский, город Гатчина, улица Нади Федоровой, дом 17		
1.1.	Сведения о местоположении земельного участка (при отсутствии адреса) в структурированном в соответствии с федеральной информационной адресной системой виде	-		
1.2.	Дополнительные сведения о местоположении земельного участка	-		
2.	Площадь земельного участка \pm величина погрешности определения (вычисления) площади ($P \pm \Delta P$), м ²	2219 \pm 33		
3.	Формула, примененная для вычисления предельной погрешности определения площади земельного участка, с подставленными значениями и итоговые (вычисленные) значения (ΔP), м ²	$\Delta P = 3.5 * M_t * \sqrt{P} = 3.5 * 0,2 * \sqrt{2219} = 33$		
4.	Площадь земельного участка согласно сведениям Единого государственного реестра недвижимости ($P_{\text{кад}}$), м ²	-		
5.	Оценка расхождения P и $P_{\text{кад}}$ ($P - P_{\text{кад}}$), м ²	-		
6.	Предельные минимальный и максимальный размеры земельного участка ($P_{\text{мин}}$ и $P_{\text{макс}}$), м ²	-		
7.	Вид (виды) разрешенного использования	Для объектов жилой застройки		
7.1.	Дополнительные сведения об использовании земельного участка	-		
8.	Кадастровый или иной государственный учетный номер (инвентарный) здания, сооружения, объекта незавершенного строительства, расположенного на земельном участке	47:25:0103027:152		

3. Сведения о характеристиках уточняемого земельного участка с кадастровым номером 47:25:0103027:38 :

№ п/п	Наименование характеристики земельного участка	Значение характеристики
1	2	3
9.	Сведения о земельных участках (землях общего пользования, территории общего пользования), посредством которых обеспечивается доступ	Земли общего пользования
10.	Иные сведения	-

4. Пояснения к сведениям об уточняемом земельном участке с кадастровым номером 47:25:0103027:38 :

1.	-
----	---

Сведения об уточняемых земельных участках

1. Сведения о характерных точках границы уточняемого земельного участка с кадастровым номером 47:25:0103027:45 :

Система координат МСК-47, зона 2					Зона №2		
Обозначение характерных точек границ	Координаты, м				Метод определения координат	Формулы, примененные для расчета средней квадратической погрешности определения координат характерных точек границ (Mt), с подставленными в такие формулы значениями и итоговые (вычисленные) значения Mt, м	Описание закрепления точки
	содержатся в Едином государственном реестре недвижимости		определены в результате выполнения комплексных кадастровых работ				
	X	Y	X	Y			
1	2	3	4	5	6	7	8
						-	
н11У	-	-	393426.37	2204252.11	Фотограмметрический метод	Mt =0.20	Закрепление отсутствует
469	-	-	393417.39	2204280.01	Фотограмметрический метод	Mt =0.20	Закрепление отсутствует
630	-	-	393412.43	2204279.01	Фотограмметрический метод	Mt =0.20	Закрепление отсутствует
636	-	-	393375.29	2204261.02	Фотограмметрический метод	Mt =0.20	Закрепление отсутствует
854	-	-	393384.08	2204229.83	Фотограмметрический метод	Mt =0.20	Закрепление отсутствует
н11У	-	-	393426.37	2204252.11	Фотограмметрический метод	Mt =0.20	Закрепление отсутствует

2. Сведения о частях границ уточняемого земельного участка с кадастровым номером 47:25:0103027:45 :

Обозначение части границ		Горизонтальное проложение (S), м	Описание прохождения части границ	Сведения о согласовании местоположения границ (согласовано/спорное)
от т.	до т.			
1	2	3	4	5
н11У	469	29.31	-	-
469	630	5.06	-	-
630	636	41.27	-	-
636	854	32.40	-	-
854	н11У	47.80	-	-

3. Сведения о характеристиках уточняемого земельного участка с кадастровым номером 47:25:0103027:45 :

№ п/п	Наименование характеристики земельного участка	Значение характеристики
1	2	3
1.	Адрес земельного участка	Российская Федерация, 188304, Ленинградская область, район Гатчинский, город Гатчина, улица Овражная, дом 9
1.1.	Сведения о местоположении земельного участка (при отсутствии адреса) в структурированном в соответствии с федеральной информационной адресной системой виде	-
1.2.	Дополнительные сведения о местоположении земельного участка	-

3. Сведения о характеристиках уточняемого земельного участка с кадастровым номером 47:25:0103027:45 :		
№ п/п	Наименование характеристики земельного участка	Значение характеристики
1	2	3
2.	Площадь земельного участка ± величина погрешности определения (вычисления) площади ($P \pm \Delta P$), м ²	1456 ± 27
3.	Формула, примененная для вычисления предельной погрешности определения площади земельного участка, с подставленными значениями и итоговые (вычисленные) значения (ΔP), м ²	$\Delta P = 3.5 * M_t * \sqrt{P} = 3.5 * 0,2 * \sqrt{1456} = 27$
4.	Площадь земельного участка согласно сведениям Единого государственного реестра недвижимости ($P_{\text{кад}}$), м ²	-
5.	Оценка расхождения P и $P_{\text{кад}}$ ($P - P_{\text{кад}}$), м ²	-
6.	Предельные минимальный и максимальный размеры земельного участка ($P_{\text{мин}}$ и $P_{\text{макс}}$), м ²	- -
7.	Вид (виды) разрешенного использования	Для индивидуальной жилой застройки
7.1.	Дополнительные сведения об использовании земельного участка	-
8.	Кадастровый или иной государственный учетный номер (инвентарный) здания, сооружения, объекта незавершенного строительства, расположенного на земельном участке	47:25:0103027:226
9.	Сведения о земельных участках (землях общего пользования, территории общего пользования), посредством которых обеспечивается доступ	Земли общего пользования
10.	Иные сведения	-
4. Пояснения к сведениям об уточняемом земельном участке с кадастровым номером 47:25:0103027:45 :		
1.	-	

Сведения об уточняемых земельных участках

1. Сведения о характерных точках границы уточняемого земельного участка с кадастровым номером 47:25:0103027:48 :

Система координат МСК-47, зона 2						Зона №2	
Обозначение характерных точек границ	Координаты, м				Метод определения координат	Формулы, примененные для расчета средней квадратической погрешности определения координат характерных точек границ (Mt), с подставленными в такие формулы значениями и итоговые (вычисленные) значения Mt, м	Описание закрепления точки
	содержатся в Едином государственном реестре недвижимости		определены в результате выполнения комплексных кадастровых работ				
	X	Y	X	Y			
1	2	3	4	5	6	7	8
						-	
812	-	-	393456.93	2204203.43	Фотограмметрический метод	$Mt = 0.20$	Закрепление отсутствует
811	-	-	393453.78	2204221.62	Фотограмметрический метод	$Mt = 0.20$	Закрепление отсутствует
796	-	-	393450.36	2204230.26	Фотограмметрический метод	$Mt = 0.20$	Закрепление отсутствует
795	-	-	393434.83	2204223.39	Фотограмметрический метод	$Mt = 0.20$	Закрепление отсутствует
558	-	-	393435.07	2204218.96	Фотограмметрический метод	$Mt = 0.20$	Закрепление отсутствует
557	-	-	393432.47	2204217.80	Фотограмметрический метод	$Mt = 0.20$	Закрепление отсутствует
556	-	-	393431.60	2204214.57	Фотограмметрический метод	$Mt = 0.20$	Закрепление отсутствует
285	-	-	393406.22	2204202.88	Фотограмметрический метод	$Mt = 0.20$	Закрепление отсутствует
284	-	-	393409.06	2204194.79	Фотограмметрический метод	$Mt = 0.20$	Закрепление отсутствует
812	-	-	393456.93	2204203.43	Фотограмметрический метод	$Mt = 0.20$	Закрепление отсутствует

2. Сведения о частях границ уточняемого земельного участка с кадастровым номером 47:25:0103027:48 :

Обозначение части границ		Горизонтальное проложение (S), м	Описание прохождения части границ	Сведения о согласовании местоположения границ (согласовано/спорное)
от т.	до т.			
1	2	3	4	5
812	811	18.46	-	-
811	796	9.29	-	-
796	795	16.98	-	-
795	558	4.44	-	-
558	557	2.85	-	-
557	556	3.35	-	-
556	285	27.94	-	-
285	284	8.57	-	-
284	812	48.64	-	-

3. Сведения о характеристиках уточняемого земельного участка с кадастровым номером 47:25:0103027:48 :		
№ п/п	Наименование характеристики земельного участка	Значение характеристики
1	2	3
1.	Адрес земельного участка	Российская Федерация, 188304, Ленинградская область, район Гатчинский, город Гатчина, переулок Овражный, дом 2а
1.1.	Сведения о местоположении земельного участка (при отсутствии адреса) в структурированном в соответствии с федеральной информационной адресной системой виде	-
1.2.	Дополнительные сведения о местоположении земельного участка	-
2.	Площадь земельного участка \pm величина погрешности определения (вычисления) площади ($P \pm \Delta P$), м ²	869 \pm 21
3.	Формула, примененная для вычисления предельной погрешности определения площади земельного участка, с подставленными значениями и итоговые (вычисленные) значения (ΔP), м ²	$\Delta P = 3.5 * M_t * \sqrt{P} = 3.5 * 0,2 * \sqrt{869} = 21$
4.	Площадь земельного участка согласно сведениям Единого государственного реестра недвижимости (Ркад), м ²	-
5.	Оценка расхождения Р и Ркад (Р - Ркад), м ²	-
6.	Предельные минимальный и максимальный размеры земельного участка (Рмин и Рмакс), м ²	- -
7.	Вид (виды) разрешенного использования	Для объектов жилой застройки
7.1.	Дополнительные сведения об использовании земельного участка	-
8.	Кадастровый или иной государственный учетный номер (инвентарный) здания, сооружения, объекта незавершенного строительства, расположенного на земельном участке	-
9.	Сведения о земельных участках (землях общего пользования, территории общего пользования), посредством которых обеспечивается доступ	Земли общего пользования
10.	Иные сведения	-
4. Пояснения к сведениям об уточняемом земельном участке с кадастровым номером 47:25:0103027:48 :		
1.	-	

Сведения об уточняемых земельных участках

1. Сведения о характерных точках границы уточняемого земельного участка с кадастровым номером 47:25:0103027:70 :

Система координат МСК-47, зона 2					Зона №2		
Обозначение характерных точек границ	Координаты, м				Метод определения координат	Формулы, примененные для расчета средней квадратической погрешности определения координат характерных точек границ (Mt), с подставленными в такие формулы значениями и итоговые (вычисленные) значения Mt, м	Описание закрепления точки
	содержатся в Едином государственном реестре недвижимости		определены в результате выполнения комплексных кадастровых работ				
	X	Y	X	Y			
1	2	3	4	5	6	7	8
						-	
306	-	-	393698.88	2204367.28	Фотограмметрический метод	$Mt = 0.20$	Закрепление отсутствует
225	-	-	393691.54	2204389.61	Фотограмметрический метод	$Mt = 0.20$	Закрепление отсутствует
228	-	-	393641.98	2204373.33	Фотограмметрический метод	$Mt = 0.20$	Закрепление отсутствует
н12У	-	-	393649.59	2204350.45	Фотограмметрический метод	$Mt = 0.20$	Закрепление отсутствует
306	-	-	393698.88	2204367.28	Фотограмметрический метод	$Mt = 0.20$	Закрепление отсутствует

2. Сведения о частях границ уточняемого земельного участка с кадастровым номером 47:25:0103027:70 :

Обозначение части границ		Горизонтальное проложение (S), м	Описание прохождения части границ	Сведения о согласовании местоположения границ (согласовано/спорное)
от т.	до т.			
1	2	3	4	5
306	225	23.51	-	-
225	228	52.17	-	-
228	н12У	24.11	-	-
н12У	306	52.08	-	-

3. Сведения о характеристиках уточняемого земельного участка с кадастровым номером 47:25:0103027:70 :

№ п/п	Наименование характеристики земельного участка	Значение характеристики
1	2	3
1.	Адрес земельного участка	Российская Федерация, 188304, Ленинградская область, район Гатчинский, город Гатчина, улица Кленовая, дом 19
1.1.	Сведения о местоположении земельного участка (при отсутствии адреса) в структурированном в соответствии с федеральной информационной адресной системой виде	-
1.2.	Дополнительные сведения о местоположении земельного участка	-
2.	Площадь земельного участка ± величина погрешности определения (вычисления) площади ($P \pm \Delta P$), м ²	1241 ± 25

3. Сведения о характеристиках уточняемого земельного участка с кадастровым номером 47:25:0103027:70 :		
№ п/п	Наименование характеристики земельного участка	Значение характеристики
1	2	3
3.	Формула, примененная для вычисления предельной погрешности определения площади земельного участка, с подставленными значениями и итоговые (вычисленные) значения (ΔP), м ²	$\Delta P = 3.5 * M_t * \sqrt{P} = 3.5 * 0,2 * \sqrt{1241} = 25$
4.	Площадь земельного участка согласно сведениям Единого государственного реестра недвижимости (Ркад), м ²	-
5.	Оценка расхождения Р и Ркад (Р - Ркад), м ²	-
6.	Предельные минимальный и максимальный размеры земельного участка (Рмин и Рмакс), м ²	- -
7.	Вид (виды) разрешенного использования	Для индивидуальной жилой застройки
7.1.	Дополнительные сведения об использовании земельного участка	-
8.	Кадастровый или иной государственный учетный номер (инвентарный) здания, сооружения, объекта незавершенного строительства, расположенного на земельном участке	47:25:0103027:207
9.	Сведения о земельных участках (землях общего пользования, территории общего пользования), посредством которых обеспечивается доступ	Земли общего пользования
10.	Иные сведения	-
4. Пояснения к сведениям об уточняемом земельном участке с кадастровым номером 47:25:0103027:70 :		
1.	-	

Сведения об уточняемых земельных участках

1. Сведения о характерных точках границы уточняемого земельного участка с кадастровым номером 47:25:0103027:87 :

Система координат МСК-47, зона 2

Зона №2

Обозначение характерных точек границ	Координаты, м				Метод определения координат	Формулы, примененные для расчета средней квадратической погрешности определения координат характерных точек границ (Mt), с подставленными в такие формулы значениями и итоговые (вычисленные) значения Mt, м	Описание закрепления точки
	содержатся в Едином государственном реестре недвижимости		определены в результате выполнения комплексных кадастровых работ				
	X	Y	X	Y			
1	2	3	4	5	6	7	8
						-	
849	-	-	393537.94	2204145.19	Фотограмметрический метод	$Mt = 0.20$	Закрепление отсутствует
848	-	-	393533.95	2204162.82	Фотограмметрический метод	$Mt = 0.20$	Закрепление отсутствует
847	-	-	393537.30	2204166.26	Фотограмметрический метод	$Mt = 0.20$	Закрепление отсутствует
846	-	-	393534.65	2204188.06	Фотограмметрический метод	$Mt = 0.20$	Закрепление отсутствует
465	-	-	393525.43	2204185.81	Фотограмметрический метод	$Mt = 0.20$	Закрепление отсутствует
464	-	-	393525.00	2204187.62	Фотограмметрический метод	$Mt = 0.20$	Закрепление отсутствует
463	-	-	393523.64	2204188.96	Фотограмметрический метод	$Mt = 0.20$	Закрепление отсутствует
462	-	-	393522.67	2204188.69	Фотограмметрический метод	$Mt = 0.20$	Закрепление отсутствует
461	-	-	393521.71	2204191.89	Фотограмметрический метод	$Mt = 0.20$	Закрепление отсутствует
460	-	-	393518.11	2204191.01	Фотограмметрический метод	$Mt = 0.20$	Закрепление отсутствует
814	-	-	393527.33	2204142.60	Фотограмметрический метод	$Mt = 0.20$	Закрепление отсутствует
849	-	-	393537.94	2204145.19	Фотограмметрический метод	$Mt = 0.20$	Закрепление отсутствует

2. Сведения о частях границ уточняемого земельного участка с кадастровым номером 47:25:0103027:87 :

Обозначение части границ		Горизонтальное проложение (S), м	Описание прохождения части границ	Сведения о согласовании местоположения границ (согласовано/спорное)
от т.	до т.			
1	2	3	4	5
849	848	18.08	-	-
848	847	4.80	-	-
847	846	21.96	-	-
846	465	9.49	-	-
465	464	1.86	-	-
464	463	1.91	-	-
463	462	1.01	-	-
462	461	3.34	-	-
461	460	3.71	-	-

2. Сведения о частях границ уточняемого земельного участка с кадастровым номером 47:25:0103027:87 :				
Обозначение части границ		Горизонтальное проложение (S), м	Описание прохождения части границ	Сведения о согласовании местоположения границ (согласовано/спорное)
от т.	до т.			
1	2	3	4	5
460	814	49.28	-	-
814	849	10.92	-	-
3. Сведения о характеристиках уточняемого земельного участка с кадастровым номером 47:25:0103027:87 :				
№ п/п	Наименование характеристики земельного участка	Значение характеристики		
1	2	3		
1.	Адрес земельного участка	Российская Федерация, 188304, Ленинградская область, район Гатчинский, город Гатчина, переулок Безымянный, дом 12а		
1.1.	Сведения о местоположении земельного участка (при отсутствии адреса) в структурированном в соответствии с федеральной информационной адресной системой виде	-		
1.2.	Дополнительные сведения о местоположении земельного участка	-		
2.	Площадь земельного участка ± величина погрешности определения (вычисления) площади (P ± ΔP), м2	583 ± 17		
3.	Формула, примененная для вычисления предельной погрешности определения площади земельного участка, с подставленными значениями и итоговые (вычисленные) значения (ΔP), м2	$\Delta P = 3.5 * M_t * \sqrt{P} = 3.5 * 0,2 * \sqrt{583} = 17$		
4.	Площадь земельного участка согласно сведениям Единого государственного реестра недвижимости (P _{кад}), м2	-		
5.	Оценка расхождения P и P _{кад} (P - P _{кад}), м2	-		
6.	Предельные минимальный и максимальный размеры земельного участка (P _{мин} и P _{макс}), м2	-		
7.	Вид (виды) разрешенного использования	Для индивидуальной жилой застройки		
7.1.	Дополнительные сведения об использовании земельного участка	-		
8.	Кадастровый или иной государственный учетный номер (инвентарный) здания, сооружения, объекта незавершенного строительства, расположенного на земельном участке	47:25:0103027:167		
9.	Сведения о земельных участках (землях общего пользования, территории общего пользования), посредством которых обеспечивается доступ	Земли общего пользования		
10.	Иные сведения	-		
4. Пояснения к сведениям об уточняемом земельном участке с кадастровым номером 47:25:0103027:87 :				
1.	-			

Сведения об уточняемых земельных участках

1. Сведения о характерных точках границы уточняемого земельного участка с кадастровым номером 47:25:0103027:73 :

Система координат МСК-47, зона 2					Зона №2		
Обозначение характерных точек границ	Координаты, м				Метод определения координат	Формулы, примененные для расчета средней квадратической погрешности определения координат характерных точек границ (Mt), с подставленными в такие формулы значениями и итоговые (вычисленные) значения Mt, м	Описание закрепления точки
	содержатся в Едином государственном реестре недвижимости		определены в результате выполнения комплексных кадастровых работ				
	X	Y	X	Y			
1	2	3	4	5	6	7	8
						-	
н13У	-	-	393703.28	2204343.48	Фотограмметрический метод	Mt =0.20	Закрепление отсутствует
306	-	-	393698.88	2204367.28	Фотограмметрический метод	Mt =0.20	Закрепление отсутствует
н12У	-	-	393649.59	2204350.45	Фотограмметрический метод	Mt =0.20	Закрепление отсутствует
н14У	-	-	393657.90	2204325.28	Фотограмметрический метод	Mt =0.20	Закрепление отсутствует
н15У	-	-	393667.13	2204327.42	Фотограмметрический метод	Mt =0.20	Закрепление отсутствует
н16У	-	-	393665.65	2204333.07	Фотограмметрический метод	Mt =0.20	Закрепление отсутствует
н13У	-	-	393703.28	2204343.48	Фотограмметрический метод	Mt =0.20	Закрепление отсутствует

2. Сведения о частях границ уточняемого земельного участка с кадастровым номером 47:25:0103027:73 :

Обозначение части границ		Горизонтальное проложение (S), м	Описание прохождения части границ	Сведения о согласовании местоположения границ (согласовано/спорное)
от т.	до т.			
1	2	3	4	5
н13У	306	24.20	-	-
306	н12У	52.08	-	-
н12У	н14У	26.51	-	-
н14У	н15У	9.47	-	-
н15У	н16У	5.84	-	-
н16У	н13У	39.04	-	-

3. Сведения о характеристиках уточняемого земельного участка с кадастровым номером 47:25:0103027:73 :

№ п/п	Наименование характеристики земельного участка	Значение характеристики
1	2	3
1.	Адрес земельного участка	Российская Федерация, Ленинградская область, район Гатчинский, город Гатчина, улица Кленовая, дом 17
1.1.	Сведения о местоположении земельного участка (при отсутствии адреса) в структурированном в соответствии с федеральной информационной адресной системой виде	-

3. Сведения о характеристиках уточняемого земельного участка с кадастровым номером 47:25:0103027:73 :		
№ п/п	Наименование характеристики земельного участка	Значение характеристики
1	2	3
1.2.	Дополнительные сведения о местоположении земельного участка	-
2.	Площадь земельного участка \pm величина погрешности определения (вычисления) площади ($P \pm \Delta P$), м ²	1192 \pm 24
3.	Формула, примененная для вычисления предельной погрешности определения площади земельного участка, с подставленными значениями и итоговые (вычисленные) значения (ΔP), м ²	$\Delta P = 3.5 * M_t * \sqrt{P} = 3.5 * 0,2 * \sqrt{1192} = 24$
4.	Площадь земельного участка согласно сведениям Единого государственного реестра недвижимости ($P_{\text{кад}}$), м ²	-
5.	Оценка расхождения P и $P_{\text{кад}}$ ($P - P_{\text{кад}}$), м ²	-
6.	Предельные минимальный и максимальный размеры земельного участка ($P_{\text{мин}}$ и $P_{\text{макс}}$), м ²	- -
7.	Вид (виды) разрешенного использования	Для индивидуальной жилой застройки
7.1.	Дополнительные сведения об использовании земельного участка	-
8.	Кадастровый или иной государственный учетный номер (инвентарный) здания, сооружения, объекта незавершенного строительства, расположенного на земельном участке	-
9.	Сведения о земельных участках (землях общего пользования, территории общего пользования), посредством которых обеспечивается доступ	Земли общего пользования
10.	Иные сведения	-
4. Пояснения к сведениям об уточняемом земельном участке с кадастровым номером 47:25:0103027:73 :		
1.	-	

Сведения об уточняемых земельных участках, необходимые для исправления реестровых ошибок в сведениях о местоположении их границ

1. Сведения о характерных точках границ уточняемого земельного участка с кадастровым номером 47:25:0103027:100 :

Система координат МСК-47, зона 2					Зона №2		
Обозначение характерных точек границ	Координаты, м				Метод определения координат	Формулы, примененные для расчета средней квадратической погрешности определения координат характерных точек границ (Mt), с подставленными в такие формулы значениями и итоговые (вычисленные) значения Mt, м	Описание закрепления точки
	содержатся в Едином государственном реестре недвижимости		определены в результате выполнения комплексных кадастровых работ				
	X	Y	X	Y			
1	2	3	4	5	6	7	8
						-	
895	-	-	393613.60	2204123.74	Фотограмметрический метод	$Mt = 0.20$	Закрепление отсутствует
894	-	-	393605.21	2204147.45	Фотограмметрический метод	$Mt = 0.20$	Закрепление отсутствует
893	-	-	393614.15	2204150.95	Фотограмметрический метод	$Mt = 0.20$	Закрепление отсутствует
396	-	-	393609.34	2204159.65	Фотограмметрический метод	$Mt = 0.20$	Закрепление отсутствует
395	-	-	393599.78	2204155.91	Фотограмметрический метод	$Mt = 0.20$	Закрепление отсутствует
706	-	-	393586.77	2204150.60	Фотограмметрический метод	$Mt = 0.20$	Закрепление отсутствует
707	-	-	393590.88	2204140.72	Фотограмметрический метод	$Mt = 0.20$	Закрепление отсутствует
708	-	-	393594.19	2204131.72	Фотограмметрический метод	$Mt = 0.20$	Закрепление отсутствует
709	-	-	393597.74	2204117.70	Фотограмметрический метод	$Mt = 0.20$	Закрепление отсутствует
895	-	-	393613.60	2204123.74	Фотограмметрический метод	$Mt = 0.20$	Закрепление отсутствует

2. Сведения о частях границ уточняемого земельного участка с кадастровым номером 47:25:0103027:100 :

Обозначение части границ		Горизонтальное проложение (S), м	Описание прохождения части границ	Сведения о согласовании местоположения границ (согласовано/спорное)
от т.	до т.			
1	2	3	4	5
895	894	25.15	-	-
894	893	9.60	-	-
893	396	9.94	-	-
396	395	10.27	-	-
395	706	14.05	-	-
706	707	10.70	-	-
707	708	9.59	-	-
708	709	14.46	-	-
709	895	16.97	-	-

3. Сведения о характеристиках уточняемого земельного участка с кадастровым номером 47:25:0103027:100 :		
№ п/п	Наименование характеристики	Значение характеристики
1	2	3
1.	Адрес земельного участка	Российская Федерация, 188304, Ленинградская область, район Гатчинский, город Гатчина, улица Детскосельская, дом 9
1.1.	Сведения о местоположении земельного участка (при отсутствии адреса) в структурированном в соответствии с федеральной информационной адресной системой виде	-
1.2.	Дополнительные сведения о местоположении земельного участка	-
2.	Площадь земельного участка ± величина погрешности определения (вычисления) площади ($P \pm \Delta P$), м ²	646 ± 18
3.	Формула, примененная для расчета предельной допустимой погрешности определения площади земельного участка, с подставленными значениями и итоговые (вычисленные) значения (ΔP), м ²	$\Delta P = 3.5 * M_t * \sqrt{P} = 3.5 * 0,2 * \sqrt{646} = 18$
4.	Площадь земельного участка согласно сведениям Единого государственного реестра недвижимости (Ркад), м ²	-
5.	Оценка расхождения Р и Ркад (Р - Ркад), м ²	-
6.	Предельные минимальный и максимальный размеры земельного участка (Рмин и Рмакс), м ²	- -
7.	Кадастровый номер или иной государственный учетный номер (инвентарный) объекта недвижимости, расположенного на земельном участке	47:25:0103027:178
8.	Вид (виды) разрешенного использования	под размещение жилого дома одноэтажного с надворными постройками
8.1.	Дополнительные сведения об использовании земельного участка	-
9.	Сведения о земельных участках (землях общего пользования, территории общего пользования), посредством которых обеспечивается доступ	Земли общего пользования
10.	Иные сведения	-
4. Пояснения к сведениям об уточняемом земельном участке с кадастровым номером 47:25:0103027:100 :		
1.	-	

Сведения об уточняемых земельных участках, необходимые для исправления реестровых ошибок в сведениях о местоположении их границ

1. Сведения о характерных точках границ уточняемого земельного участка с кадастровым номером 47:25:0103027:24 :

Система координат МСК-47, зона 2

Зона №2

Обозначение характерных точек границ	Координаты, м				Метод определения координат	Формулы, примененные для расчета средней квадратической погрешности определения координат характерных точек границ (Mt), с подставленными в такие формулы значениями и итоговые (вычисленные) значения Mt, м	Описание закрепления точки
	содержатся в Едином государственном реестре недвижимости		определены в результате выполнения комплексных кадастровых работ				
	X	Y	X	Y			
1	2	3	4	5	6	7	8
						-	
827	-	-	393574.22	2204138.49	Фотограмметрический метод	$Mt = 0.20$	Закрепление отсутствует
826	-	-	393577.11	2204140.71	Фотограмметрический метод	$Mt = 0.20$	Закрепление отсутствует
825	-	-	393574.75	2204146.11	Фотограмметрический метод	$Mt = 0.20$	Закрепление отсутствует
н17У	-	-	393572.78	2204151.26	Фотограмметрический метод	$Mt = 0.20$	Закрепление отсутствует
н18У	-	-	393556.93	2204145.33	Фотограмметрический метод	$Mt = 0.20$	Закрепление отсутствует
н19У	-	-	393546.23	2204140.82	Фотограмметрический метод	$Mt = 0.20$	Закрепление отсутствует
н20У	-	-	393530.80	2204136.50	Фотограмметрический метод	$Mt = 0.20$	Закрепление отсутствует
906	-	-	393533.98	2204124.10	Фотограмметрический метод	$Mt = 0.20$	Закрепление отсутствует
907	-	-	393552.05	2204129.83	Фотограмметрический метод	$Mt = 0.20$	Закрепление отсутствует
908	-	-	393551.93	2204130.20	Фотограмметрический метод	$Mt = 0.20$	Закрепление отсутствует
909	-	-	393554.51	2204131.04	Фотограмметрический метод	$Mt = 0.20$	Закрепление отсутствует
910	-	-	393554.65	2204130.64	Фотограмметрический метод	$Mt = 0.20$	Закрепление отсутствует
н21У	-	-	393566.38	2204135.59	Фотограмметрический метод	$Mt = 0.20$	Закрепление отсутствует
827	-	-	393574.22	2204138.49	Фотограмметрический метод	$Mt = 0.20$	Закрепление отсутствует

2. Сведения о частях границ уточняемого земельного участка с кадастровым номером 47:25:0103027:24 :

Обозначение части границ		Горизонтальное проложение (S), м	Описание прохождения части границ	Сведения о согласовании местоположения границ (согласовано/спорное)
от т.	до т.			
1	2	3	4	5
827	826	3.64	-	-
826	825	5.89	-	-
825	н17У	5.51	-	-
н17У	н18У	16.92	-	-
н18У	н19У	11.61	-	-

2. Сведения о частях границ уточняемого земельного участка с кадастровым номером 47:25:0103027:24 :				
Обозначение части границ		Горизонтальное проложение (S), м	Описание прохождения части границ	Сведения о согласовании местоположения границ (согласовано/спорное)
от т.	до т.			
1	2	3	4	5
н19У	н20У	16.02	-	-
н20У	906	12.80	-	-
906	907	18.96	-	-
907	908	0.39	-	-
908	909	2.71	-	-
909	910	0.42	-	-
910	н21У	12.73	-	-
н21У	827	8.36	-	-
3. Сведения о характеристиках уточняемого земельного участка с кадастровым номером 47:25:0103027:24 :				
№ п/п	Наименование характеристики		Значение характеристики	
1	2		3	
1.	Адрес земельного участка		Российская Федерация, 188304, Ленинградская область, район Гатчинский, город Гатчина, переулок Безымянный, дом 1	
1.1.	Сведения о местоположении земельного участка (при отсутствии адреса) в структурированном в соответствии с федеральной информационной адресной системой виде		-	
1.2.	Дополнительные сведения о местоположении земельного участка		-	
2.	Площадь земельного участка ± величина погрешности определения (вычисления) площади ($P \pm \Delta P$), м ²		565 ± 17	
3.	Формула, примененная для расчета предельной допустимой погрешности определения площади земельного участка, с подставленными значениями и итоговые (вычисленные) значения (ΔP), м ²		$\Delta P = 3.5 * M_t * \sqrt{P} = 3.5 * 0,2 * \sqrt{565} = 17$	
4.	Площадь земельного участка согласно сведениям Единого государственного реестра недвижимости (Ркад), м ²		-	
5.	Оценка расхождения P и Ркад (P - Ркад), м ²		-	
6.	Предельные минимальный и максимальный размеры земельного участка (Рмин и Рмакс), м ²		-	
7.	Кадастровый номер или иной государственный учетный номер (инвентарный) объекта недвижимости, расположенного на земельном участке		47:25:0103027:164	
8.	Вид (виды) разрешенного использования		для размещения жилого дома	
8.1.	Дополнительные сведения об использовании земельного участка		-	
9.	Сведения о земельных участках (землях общего пользования, территории общего пользования), посредством которых обеспечивается доступ		Земли общего пользования	
10.	Иные сведения		-	
4. Пояснения к сведениям об уточняемом земельном участке с кадастровым номером 47:25:0103027:24 :				
1.	-			

Сведения об уточняемых земельных участках, необходимые для исправления реестровых ошибок в сведениях о местоположении их границ

1. Сведения о характерных точках границ уточняемого земельного участка с кадастровым номером 47:25:0103027:25 :

Система координат МСК-47, зона 2

Зона №2

Обозначение характерных точек границ	Координаты, м				Метод определения координат	Формулы, примененные для расчета средней квадратической погрешности определения координат характерных точек границ (Mt), с подставленными в такие формулы значениями и итоговые (вычисленные) значения Mt, м	Описание закрепления точки
	содержатся в Едином государственном реестре недвижимости		определены в результате выполнения комплексных кадастровых работ				
	X	Y	X	Y			
1	2	3	4	5	6	7	8
						-	
883	-	-	393632.80	2204130.33	Фотограмметрический метод	$Mt = 0.20$	Закрепление отсутствует
882	-	-	393628.08	2204143.29	Фотограмметрический метод	$Mt = 0.20$	Закрепление отсутствует
881	-	-	393626.23	2204142.61	Фотограмметрический метод	$Mt = 0.20$	Закрепление отсутствует
880	-	-	393620.87	2204161.23	Фотограмметрический метод	$Mt = 0.20$	Закрепление отсутствует
879	-	-	393622.15	2204161.55	Фотограмметрический метод	$Mt = 0.20$	Закрепление отсутствует
397	-	-	393621.76	2204165.11	Фотограмметрический метод	$Mt = 0.20$	Закрепление отсутствует
396	-	-	393609.34	2204159.65	Фотограмметрический метод	$Mt = 0.20$	Закрепление отсутствует
893	-	-	393614.15	2204150.95	Фотограмметрический метод	$Mt = 0.20$	Закрепление отсутствует
894	-	-	393605.21	2204147.45	Фотограмметрический метод	$Mt = 0.20$	Закрепление отсутствует
895	-	-	393613.60	2204123.74	Фотограмметрический метод	$Mt = 0.20$	Закрепление отсутствует
883	-	-	393632.80	2204130.33	Фотограмметрический метод	$Mt = 0.20$	Закрепление отсутствует

2. Сведения о частях границ уточняемого земельного участка с кадастровым номером 47:25:0103027:25 :

Обозначение части границ		Горизонтальное проложение (S), м	Описание прохождения части границ	Сведения о согласовании местоположения границ (согласовано/спорное)
от т.	до т.			
1	2	3	4	5
883	882	13.79	-	-
882	881	1.97	-	-
881	880	19.38	-	-
880	879	1.32	-	-
879	397	3.58	-	-
397	396	13.57	-	-
396	893	9.94	-	-
893	894	9.60	-	-
894	895	25.15	-	-

2. Сведения о частях границ уточняемого земельного участка с кадастровым номером 47:25:0103027:25 :				
Обозначение части границ		Горизонтальное проложение (S), м	Описание прохождения части границ	Сведения о согласовании местоположения границ (согласовано/спорное)
от т.	до т.			
1	2	3	4	5
895	883	20.30	-	-
3. Сведения о характеристиках уточняемого земельного участка с кадастровым номером 47:25:0103027:25 :				
№ п/п	Наименование характеристики		Значение характеристики	
1	2		3	
1.	Адрес земельного участка		Российская Федерация, 188304, Ленинградская область, район Гатчинский, город Гатчина, улица Детскосельская, дом 9а	
1.1.	Сведения о местоположении земельного участка (при отсутствии адреса) в структурированном в соответствии с федеральной информационной адресной системой виде		-	
1.2.	Дополнительные сведения о местоположении земельного участка		-	
2.	Площадь земельного участка ± величина погрешности определения (вычисления) площади ($P \pm \Delta P$), м ²		609 ± 17	
3.	Формула, примененная для расчета предельной допустимой погрешности определения площади земельного участка, с подставленными значениями и итоговые (вычисленные) значения (ΔP), м ²		$\Delta P = 3.5 * M_t * \sqrt{P} = 3.5 * 0,2 * \sqrt{609} = 17$	
4.	Площадь земельного участка согласно сведениям Единого государственного реестра недвижимости (Ркад), м ²		-	
5.	Оценка расхождения Р и Ркад (Р - Ркад), м ²		-	
6.	Предельные минимальный и максимальный размеры земельного участка (Рмин и Рмакс), м ²		-	
7.	Кадастровый номер или иной государственный учетный номер (инвентарный) объекта недвижимости, расположенного на земельном участке		47:25:0103027:179	
8.	Вид (виды) разрешенного использования		под размещение одноэтажного шлако-заливного жилого дома с надворными постройками	
8.1.	Дополнительные сведения об использовании земельного участка		-	
9.	Сведения о земельных участках (землях общего пользования, территории общего пользования), посредством которых обеспечивается доступ		Земли общего пользования	
10.	Иные сведения		-	
4. Пояснения к сведениям об уточняемом земельном участке с кадастровым номером 47:25:0103027:25 :				
1.	-			

Сведения об уточняемых земельных участках, необходимые для исправления реестровых ошибок в сведениях о местоположении их границ

1. Сведения о характерных точках границ уточняемого земельного участка с кадастровым номером 47:25:0103027:370 :

Система координат МСК-47, зона 2					Зона №2		
Обозначение характерных точек границ	Координаты, м				Метод определения координат	Формулы, примененные для расчета средней квадратической погрешности определения координат характерных точек границ (Mt), с подставленными в такие формулы значениями и итоговые (вычисленные) значения Mt, м	Описание закрепления точки
	содержатся в Едином государственном реестре недвижимости		определены в результате выполнения комплексных кадастровых работ				
	X	Y	X	Y			
1	2	3	4	5	6	7	8
						-	
709	-	-	393597.74	2204117.70	Фотограмметрический метод	$Mt = 0.20$	Закрепление отсутствует
708	-	-	393594.19	2204131.72	Фотограмметрический метод	$Mt = 0.20$	Закрепление отсутствует
707	-	-	393590.88	2204140.72	Фотограмметрический метод	$Mt = 0.20$	Закрепление отсутствует
706	-	-	393586.77	2204150.60	Фотограмметрический метод	$Mt = 0.20$	Закрепление отсутствует
825	-	-	393574.75	2204146.11	Фотограмметрический метод	$Mt = 0.20$	Закрепление отсутствует
826	-	-	393577.11	2204140.71	Фотограмметрический метод	$Mt = 0.20$	Закрепление отсутствует
827	-	-	393574.22	2204138.49	Фотограмметрический метод	$Mt = 0.20$	Закрепление отсутствует
н21У	-	-	393566.38	2204135.59	Фотограмметрический метод	$Mt = 0.20$	Закрепление отсутствует
н22У	-	-	393574.01	2204111.25	Фотограмметрический метод	$Mt = 0.20$	Закрепление отсутствует
831	-	-	393575.39	2204111.83	Фотограмметрический метод	$Mt = 0.20$	Закрепление отсутствует
832	-	-	393576.98	2204111.53	Фотограмметрический метод	$Mt = 0.20$	Закрепление отсутствует
709	-	-	393597.74	2204117.70	Фотограмметрический метод	$Mt = 0.20$	Закрепление отсутствует

2. Сведения о частях границ уточняемого земельного участка с кадастровым номером 47:25:0103027:370 :

Обозначение части границ		Горизонтальное проложение (S), м	Описание прохождения части границ	Сведения о согласовании местоположения границ (согласовано/спорное)
от т.	до т.			
1	2	3	4	5
709	708	14.46	-	-
708	707	9.59	-	-
707	706	10.70	-	-
706	825	12.83	-	-
825	826	5.89	-	-
826	827	3.64	-	-
827	н21У	8.36	-	-
н21У	н22У	25.51	-	-

2. Сведения о частях границ уточняемого земельного участка с кадастровым номером 47:25:0103027:370 :				
Обозначение части границ		Горизонтальное проложение (S), м	Описание прохождения части границ	Сведения о согласовании местоположения границ (согласовано/спорное)
от т.	до т.			
1	2	3	4	5
н22У	831	1.50	-	-
831	832	1.62	-	-
832	709	21.66	-	-
3. Сведения о характеристиках уточняемого земельного участка с кадастровым номером 47:25:0103027:370 :				
№ п/п	Наименование характеристики		Значение характеристики	
1	2		3	
1.	Адрес земельного участка		Российская Федерация, 188304, Ленинградская область, район Гатчинский, город Гатчина, улица Детскосельская, дом 7	
1.1.	Сведения о местоположении земельного участка (при отсутствии адреса) в структурированном в соответствии с федеральной информационной адресной системой виде		-	
1.2.	Дополнительные сведения о местоположении земельного участка		-	
2.	Площадь земельного участка ± величина погрешности определения (вычисления) площади (P ± ΔP), м2		762 ± 19	
3.	Формула, примененная для расчета предельной допустимой погрешности определения площади земельного участка, с подставленными значениями и итоговые (вычисленные) значения (ΔP), м2		$\Delta P = 3.5 * M_t * \sqrt{P} = 3.5 * 0,2 * \sqrt{762} = 19$	
4.	Площадь земельного участка согласно сведениям Единого государственного реестра недвижимости (P _{кад}), м2		-	
5.	Оценка расхождения P и P _{кад} (P - P _{кад}), м2		-	
6.	Предельные минимальный и максимальный размеры земельного участка (P _{мин} и P _{макс}), м2		-	
7.	Кадастровый номер или иной государственный учетный номер (инвентарный) объекта недвижимости, расположенного на земельном участке		47:25:0103027:177	
8.	Вид (виды) разрешенного использования		Индивидуальные жилые дома	
8.1.	Дополнительные сведения об использовании земельного участка		-	
9.	Сведения о земельных участках (землях общего пользования, территории общего пользования), посредством которых обеспечивается доступ		Земли общего пользования	
10.	Иные сведения		-	
4. Пояснения к сведениям об уточняемом земельном участке с кадастровым номером 47:25:0103027:370 :				
1.	-			

Сведения об уточняемых земельных участках, необходимые для исправления реестровых ошибок в сведениях о местоположении их границ

1. Сведения о характерных точках границ уточняемого земельного участка с кадастровым номером 47:25:0103027:96 :

Система координат МСК-47, зона 2					Зона №2		
Обозначение характерных точек границ	Координаты, м				Метод определения координат	Формулы, примененные для расчета средней квадратической погрешности определения координат характерных точек границ (Mt), с подставленными в такие формулы значениями и итоговые (вычисленные) значения Mt, м	Описание закрепления точки
	содержатся в Едином государственном реестре недвижимости		определены в результате выполнения комплексных кадастровых работ				
	X	Y	X	Y			
1	2	3	4	5	6	7	8
						-	
397	-	-	393621.76	2204165.11	Фотограмметрический метод	$Mt = 0.20$	Закрепление отсутствует
527	-	-	393615.55	2204180.98	Фотограмметрический метод	$Mt = 0.20$	Закрепление отсутствует
399	-	-	393607.13	2204203.30	Фотограмметрический метод	$Mt = 0.20$	Закрепление отсутствует
400	-	-	393586.40	2204195.75	Фотограмметрический метод	$Mt = 0.20$	Закрепление отсутствует
388	-	-	393565.88	2204187.32	Фотограмметрический метод	$Mt = 0.20$	Закрепление отсутствует
389	-	-	393566.18	2204184.14	Фотограмметрический метод	$Mt = 0.20$	Закрепление отсутствует
934	-	-	393587.46	2204192.69	Фотограмметрический метод	$Mt = 0.20$	Закрепление отсутствует
395	-	-	393599.78	2204155.91	Фотограмметрический метод	$Mt = 0.20$	Закрепление отсутствует
396	-	-	393609.34	2204159.65	Фотограмметрический метод	$Mt = 0.20$	Закрепление отсутствует
397	-	-	393621.76	2204165.11	Фотограмметрический метод	$Mt = 0.20$	Закрепление отсутствует

2. Сведения о частях границ уточняемого земельного участка с кадастровым номером 47:25:0103027:96 :

Обозначение части границ		Горизонтальное проложение (S), м	Описание прохождения части границ	Сведения о согласовании местоположения границ (согласовано/спорное)
от т.	до т.			
1	2	3	4	5
397	527	17.04	-	-
527	399	23.86	-	-
399	400	22.06	-	-
400	388	22.18	-	-
388	389	3.19	-	-
389	934	22.93	-	-
934	395	38.79	-	-
395	396	10.27	-	-
396	397	13.57	-	-

3. Сведения о характеристиках уточняемого земельного участка с кадастровым номером 47:25:0103027:96 :		
№ п/п	Наименование характеристики	Значение характеристики
1	2	3
1.	Адрес земельного участка	Российская Федерация, 188304, Ленинградская область, район Гатчинский, город Гатчина, переулок Безымянный, дом 16
1.1.	Сведения о местоположении земельного участка (при отсутствии адреса) в структурированном в соответствии с федеральной информационной адресной системой виде	-
1.2.	Дополнительные сведения о местоположении земельного участка	-
2.	Площадь земельного участка ± величина погрешности определения (вычисления) площади ($P \pm \Delta P$), м ²	1021 ± 22
3.	Формула, примененная для расчета предельной допустимой погрешности определения площади земельного участка, с подставленными значениями и итоговые (вычисленные) значения (ΔP), м ²	$\Delta P = 3.5 * M_t * \sqrt{P} = 3.5 * 0,2 * \sqrt{1021} = 22$
4.	Площадь земельного участка согласно сведениям Единого государственного реестра недвижимости (Ркад), м ²	-
5.	Оценка расхождения Р и Ркад (Р - Ркад), м ²	-
6.	Предельные минимальный и максимальный размеры земельного участка (Рмин и Рмакс), м ²	- -
7.	Кадастровый номер или иной государственный учетный номер (инвентарный) объекта недвижимости, расположенного на земельном участке	-
8.	Вид (виды) разрешенного использования	под размещение одноэтажного жилого дома с мансардой и надворными постройками
8.1.	Дополнительные сведения об использовании земельного участка	-
9.	Сведения о земельных участках (землях общего пользования, территории общего пользования), посредством которых обеспечивается доступ	Земли общего пользования
10.	Иные сведения	-
4. Пояснения к сведениям об уточняемом земельном участке с кадастровым номером 47:25:0103027:96 :		
1.	-	

Сведения об уточняемых земельных участках, необходимые для исправления реестровых ошибок в сведениях о местоположении их границ

1. Сведения о характерных точках границ уточняемого земельного участка с кадастровым номером 47:25:0103027:99 :

Система координат МСК-47, зона 2

Зона №2

Обозначение характерных точек границ	Координаты, м				Метод определения координат	Формулы, примененные для расчета средней квадратической погрешности определения координат характерных точек границ (Mt), с подставленными в такие формулы значениями и итоговые (вычисленные) значения Mt, м	Описание закрепления точки
	содержатся в Едином государственном реестре недвижимости		определены в результате выполнения комплексных кадастровых работ				
	X	Y	X	Y			
1	2	3	4	5	6	7	8
						-	
395	-	-	393599.78	2204155.91	Фотограмметрический метод	$Mt = 0.20$	Закрепление отсутствует
934	-	-	393587.46	2204192.69	Фотограмметрический метод	$Mt = 0.20$	Закрепление отсутствует
389	-	-	393566.18	2204184.14	Фотограмметрический метод	$Mt = 0.20$	Закрепление отсутствует
н23У	-	-	393571.07	2204155.52	Фотограмметрический метод	$Mt = 0.20$	Закрепление отсутствует
н17У	-	-	393572.78	2204151.26	Фотограмметрический метод	$Mt = 0.20$	Закрепление отсутствует
825	-	-	393574.75	2204146.11	Фотограмметрический метод	$Mt = 0.20$	Закрепление отсутствует
706	-	-	393586.77	2204150.60	Фотограмметрический метод	$Mt = 0.20$	Закрепление отсутствует
395	-	-	393599.78	2204155.91	Фотограмметрический метод	$Mt = 0.20$	Закрепление отсутствует

2. Сведения о частях границ уточняемого земельного участка с кадастровым номером 47:25:0103027:99 :

Обозначение части границ		Горизонтальное проложение (S), м	Описание прохождения части границ	Сведения о согласовании местоположения границ (согласовано/спорное)
от т.	до т.			
1	2	3	4	5
395	934	38.79	-	-
934	389	22.93	-	-
389	н23У	29.03	-	-
н23У	н17У	4.59	-	-
н17У	825	5.51	-	-
825	706	12.83	-	-
706	395	14.05	-	-

3. Сведения о характеристиках уточняемого земельного участка с кадастровым номером 47:25:0103027:99 :		
№ п/п	Наименование характеристики	Значение характеристики
1	2	3
1.	Адрес земельного участка	Российская Федерация, 188304, Ленинградская область, район Гатчинский, город Гатчина, переулок Безымянный, дом 14
1.1.	Сведения о местоположении земельного участка (при отсутствии адреса) в структурированном в соответствии с федеральной информационной адресной системой виде	-
1.2.	Дополнительные сведения о местоположении земельного участка	-
2.	Площадь земельного участка ± величина погрешности определения (вычисления) площади ($P \pm \Delta P$), м ²	994 ± 22
3.	Формула, примененная для расчета предельной допустимой погрешности определения площади земельного участка, с подставленными значениями и итоговые (вычисленные) значения (ΔP), м ²	$\Delta P = 3.5 * M_t * \sqrt{P} = 3.5 * 0,2 * \sqrt{994} = 22$
4.	Площадь земельного участка согласно сведениям Единого государственного реестра недвижимости (Ркад), м ²	-
5.	Оценка расхождения Р и Ркад (Р - Ркад), м ²	-
6.	Предельные минимальный и максимальный размеры земельного участка (Рмин и Рмакс), м ²	- -
7.	Кадастровый номер или иной государственный учетный номер (инвентарный) объекта недвижимости, расположенного на земельном участке	47:25:0103027:127
8.	Вид (виды) разрешенного использования	под размещение жилого дома одноэтажного с надворными постройками
8.1.	Дополнительные сведения об использовании земельного участка	-
9.	Сведения о земельных участках (землях общего пользования, территории общего пользования), посредством которых обеспечивается доступ	Земли общего пользования
10.	Иные сведения	-
4. Пояснения к сведениям об уточняемом земельном участке с кадастровым номером 47:25:0103027:99 :		
1.	-	

Сведения об уточняемых земельных участках, необходимые для исправления реестровых ошибок в сведениях о местоположении их границ

1. Сведения о характерных точках границ уточняемого земельного участка с кадастровым номером 47:25:0103027:8 :

Система координат МСК-47, зона 2					Зона №2		
Обозначение характерных точек границ	Координаты, м				Метод определения координат	Формулы, примененные для расчета средней квадратической погрешности определения координат характерных точек границ (Mt), с подставленными в такие формулы значениями и итоговые (вычисленные) значения Mt, м	Описание закрепления точки
	содержатся в Едином государственном реестре недвижимости		определены в результате выполнения комплексных кадастровых работ				
	X	Y	X	Y			
1	2	3	4	5	6	7	8
						-	
н22У	-	-	393574.01	2204111.25	Фотограмметрический метод	$Mt = 0.20$	Закрепление отсутствует
н21У	-	-	393566.38	2204135.59	Фотограмметрический метод	$Mt = 0.20$	Закрепление отсутствует
910	-	-	393554.65	2204130.64	Фотограмметрический метод	$Mt = 0.20$	Закрепление отсутствует
909	-	-	393554.51	2204131.04	Фотограмметрический метод	$Mt = 0.20$	Закрепление отсутствует
908	-	-	393551.93	2204130.20	Фотограмметрический метод	$Mt = 0.20$	Закрепление отсутствует
907	-	-	393552.05	2204129.83	Фотограмметрический метод	$Mt = 0.20$	Закрепление отсутствует
906	-	-	393533.98	2204124.10	Фотограмметрический метод	$Mt = 0.20$	Закрепление отсутствует
н24У	-	-	393537.95	2204099.13	Фотограмметрический метод	$Mt = 0.20$	Закрепление отсутствует
н25У	-	-	393564.57	2204107.55	Фотограмметрический метод	$Mt = 0.20$	Закрепление отсутствует
н26У	-	-	393564.35	2204108.87	Фотограмметрический метод	$Mt = 0.20$	Закрепление отсутствует
н22У	-	-	393574.01	2204111.25	Фотограмметрический метод	$Mt = 0.20$	Закрепление отсутствует

2. Сведения о частях границ уточняемого земельного участка с кадастровым номером 47:25:0103027:8 :

Обозначение части границ		Горизонтальное проложение (S), м	Описание прохождения части границ	Сведения о согласовании местоположения границ (согласовано/спорное)
от т.	до т.			
1	2	3	4	5
н22У	н21У	25.51	-	-
н21У	910	12.73	-	-
910	909	0.42	-	-
909	908	2.71	-	-
908	907	0.39	-	-
907	906	18.96	-	-
906	н24У	25.28	-	-
н24У	н25У	27.92	-	-
н25У	н26У	1.34	-	-

2. Сведения о частях границ уточняемого земельного участка с кадастровым номером 47:25:0103027:8 :				
Обозначение части границ		Горизонтальное проложение (S), м	Описание прохождения части границ	Сведения о согласовании местоположения границ (согласовано/спорное)
от т.	до т.			
1	2	3	4	5
н26У	н22У	9.95	-	-
3. Сведения о характеристиках уточняемого земельного участка с кадастровым номером 47:25:0103027:8 :				
№ п/п	Наименование характеристики		Значение характеристики	
1	2		3	
1.	Адрес земельного участка		Российская Федерация, Ленинградская область, район Гатчинский, город Гатчина, улица Детскосельская, дом 5	
1.1.	Сведения о местоположении земельного участка (при отсутствии адреса) в структурированном в соответствии с федеральной информационной адресной системой виде		-	
1.2.	Дополнительные сведения о местоположении земельного участка		-	
2.	Площадь земельного участка ± величина погрешности определения (вычисления) площади (P ± ΔP), м ²		904 ± 21	
3.	Формула, примененная для расчета предельной допустимой погрешности определения площади земельного участка, с подставленными значениями и итоговые (вычисленные) значения (ΔP), м ²		$\Delta P = 3.5 * M_t * \sqrt{P} = 3.5 * 0,2 * \sqrt{904} = 21$	
4.	Площадь земельного участка согласно сведениям Единого государственного реестра недвижимости (P _{кад}), м ²		-	
5.	Оценка расхождения P и P _{кад} (P - P _{кад}), м ²		-	
6.	Предельные минимальный и максимальный размеры земельного участка (P _{мин} и P _{макс}), м ²		-	
7.	Кадастровый номер или иной государственный учетный номер (инвентарный) объекта недвижимости, расположенного на земельном участке		47:25:0000000:5721	
8.	Вид (виды) разрешенного использования		для размещения существующего жилого дома	
8.1.	Дополнительные сведения об использовании земельного участка		-	
9.	Сведения о земельных участках (землях общего пользования, территории общего пользования), посредством которых обеспечивается доступ		Земли общего пользования	
10.	Иные сведения		-	
4. Пояснения к сведениям об уточняемом земельном участке с кадастровым номером 47:25:0103027:8 :				
1.	-			

Сведения об уточняемых земельных участках, необходимые для исправления реестровых ошибок в сведениях о местоположении их границ

1. Сведения о характерных точках границ уточняемого земельного участка с кадастровым номером 47:25:0103027:66 :

Система координат МСК-47, зона 2

Зона №2

Обозначение характерных точек границ	Координаты, м				Метод определения координат	Формулы, примененные для расчета средней квадратической погрешности определения координат характерных точек границ (Mt), с подставленными в такие формулы значениями и итоговые (вычисленные) значения Mt, м	Описание закрепления точки
	содержатся в Едином государственном реестре недвижимости		определены в результате выполнения комплексных кадастровых работ				
	X	Y	X	Y			
1	2	3	4	5	6	7	8
						-	
399	-	-	393607.13	2204203.30	Фотограмметрический метод	$Mt = 0.20$	Закрепление отсутствует
236	-	-	393599.65	2204223.45	Фотограмметрический метод	$Mt = 0.20$	Закрепление отсутствует
240	-	-	393613.15	2204230.56	Фотограмметрический метод	$Mt = 0.20$	Закрепление отсутствует
526	-	-	393610.30	2204236.85	Фотограмметрический метод	$Mt = 0.20$	Закрепление отсутствует
230	-	-	393561.82	2204214.06	Фотограмметрический метод	$Mt = 0.20$	Закрепление отсутствует
388	-	-	393565.88	2204187.32	Фотограмметрический метод	$Mt = 0.20$	Закрепление отсутствует
400	-	-	393586.40	2204195.75	Фотограмметрический метод	$Mt = 0.20$	Закрепление отсутствует
399	-	-	393607.13	2204203.30	Фотограмметрический метод	$Mt = 0.20$	Закрепление отсутствует

2. Сведения о частях границ уточняемого земельного участка с кадастровым номером 47:25:0103027:66 :

Обозначение части границ		Горизонтальное проложение (S), м	Описание прохождения части границ	Сведения о согласовании местоположения границ (согласовано/спорное)
от т.	до т.			
1	2	3	4	5
399	236	21.49	-	-
236	240	15.26	-	-
240	526	6.91	-	-
526	230	53.57	-	-
230	388	27.05	-	-
388	400	22.18	-	-
400	399	22.06	-	-

3. Сведения о характеристиках уточняемого земельного участка с кадастровым номером 47:25:0103027:66 :		
№ п/п	Наименование характеристики	Значение характеристики
1	2	3
1.	Адрес земельного участка	Российская Федерация, 188304, Ленинградская область, район Гатчинский, город Гатчина, переулок Овражный, дом 1
1.1.	Сведения о местоположении земельного участка (при отсутствии адреса) в структурированном в соответствии с федеральной информационной адресной системой виде	-
1.2.	Дополнительные сведения о местоположении земельного участка	-
2.	Площадь земельного участка \pm величина погрешности определения (вычисления) площади ($P \pm \Delta P$), м ²	1246 \pm 25
3.	Формула, примененная для расчета предельной допустимой погрешности определения площади земельного участка, с подставленными значениями и итоговые (вычисленные) значения (ΔP), м ²	$\Delta P = 3.5 * M_t * \sqrt{P} = 3.5 * 0,2 * \sqrt{1246} = 25$
4.	Площадь земельного участка согласно сведениям Единого государственного реестра недвижимости (Ркад), м ²	-
5.	Оценка расхождения Р и Ркад (Р - Ркад), м ²	-
6.	Предельные минимальный и максимальный размеры земельного участка (Рмин и Рмакс), м ²	- -
7.	Кадастровый номер или иной государственный учетный номер (инвентарный) объекта недвижимости, расположенного на земельном участке	-
8.	Вид (виды) разрешенного использования	для размещения 1/2 доли существующего жилого дома
8.1.	Дополнительные сведения об использовании земельного участка	-
9.	Сведения о земельных участках (землях общего пользования, территории общего пользования), посредством которых обеспечивается доступ	Земли общего пользования
10.	Иные сведения	-
4. Пояснения к сведениям об уточняемом земельном участке с кадастровым номером 47:25:0103027:66 :		
1.	-	

Сведения об уточняемых земельных участках, необходимые для исправления реестровых ошибок в сведениях о местоположении их границ

1. Сведения о характерных точках границ уточняемого земельного участка с кадастровым номером 47:25:0103027:27 :

Система координат МСК-47, зона 2

Зона №2

Обозначение характерных точек границ	Координаты, м				Метод определения координат	Формулы, примененные для расчета средней квадратической погрешности определения координат характерных точек границ (Mt), с подставленными в такие формулы значениями и итоговые (вычисленные) значения Mt, м	Описание закрепления точки
	содержатся в Едином государственном реестре недвижимости		определены в результате выполнения комплексных кадастровых работ				
	X	Y	X	Y			
1	2	3	4	5	6	7	8
						-	
684	-	-	393649.10	2204135.35	Фотограмметрический метод	$Mt = 0.20$	Закрепление отсутствует
683	-	-	393635.21	2204171.93	Фотограмметрический метод	$Mt = 0.20$	Закрепление отсутствует
682	-	-	393642.82	2204176.69	Фотограмметрический метод	$Mt = 0.20$	Закрепление отсутствует
681	-	-	393639.26	2204188.34	Фотограмметрический метод	$Mt = 0.20$	Закрепление отсутствует
524	-	-	393637.05	2204188.74	Фотограмметрический метод	$Mt = 0.20$	Закрепление отсутствует
527	-	-	393615.55	2204180.98	Фотограмметрический метод	$Mt = 0.20$	Закрепление отсутствует
397	-	-	393621.76	2204165.11	Фотограмметрический метод	$Mt = 0.20$	Закрепление отсутствует
879	-	-	393622.15	2204161.55	Фотограмметрический метод	$Mt = 0.20$	Закрепление отсутствует
880	-	-	393620.87	2204161.23	Фотограмметрический метод	$Mt = 0.20$	Закрепление отсутствует
881	-	-	393626.23	2204142.61	Фотограмметрический метод	$Mt = 0.20$	Закрепление отсутствует
882	-	-	393628.08	2204143.29	Фотограмметрический метод	$Mt = 0.20$	Закрепление отсутствует
883	-	-	393632.80	2204130.33	Фотограмметрический метод	$Mt = 0.20$	Закрепление отсутствует
684	-	-	393649.10	2204135.35	Фотограмметрический метод	$Mt = 0.20$	Закрепление отсутствует

2. Сведения о частях границ уточняемого земельного участка с кадастровым номером 47:25:0103027:27 :

Обозначение части границ		Горизонтальное проложение (S), м	Описание прохождения части границ	Сведения о согласовании местоположения границ (согласовано/спорное)
от т.	до т.			
1	2	3	4	5
684	683	39.13	-	-
683	682	8.98	-	-
682	681	12.18	-	-
681	524	2.25	-	-
524	527	22.86	-	-
527	397	17.04	-	-

2. Сведения о частях границ уточняемого земельного участка с кадастровым номером 47:25:0103027:27 :				
Обозначение части границ		Горизонтальное проложение (S), м	Описание прохождения части границ	Сведения о согласовании местоположения границ (согласовано/спорное)
от т.	до т.			
1	2	3	4	5
397	879	3.58	-	-
879	880	1.32	-	-
880	881	19.38	-	-
881	882	1.97	-	-
882	883	13.79	-	-
883	684	17.06	-	-
3. Сведения о характеристиках уточняемого земельного участка с кадастровым номером 47:25:0103027:27 :				
№ п/п	Наименование характеристики		Значение характеристики	
1	2		3	
1.	Адрес земельного участка		Российская Федерация, 188304, Ленинградская область, район Гатчинский, город Гатчина, улица Детскосельская, дом 11	
1.1.	Сведения о местоположении земельного участка (при отсутствии адреса) в структурированном в соответствии с федеральной информационной адресной системой виде		-	
1.2.	Дополнительные сведения о местоположении земельного участка		-	
2.	Площадь земельного участка ± величина погрешности определения (вычисления) площади (P ± ΔP), м ²		1027 ± 22	
3.	Формула, примененная для расчета предельной допустимой погрешности определения площади земельного участка, с подставленными значениями и итоговые (вычисленные) значения (ΔP), м ²		$\Delta P = 3.5 * M_t * \sqrt{P} = 3.5 * 0,2 * \sqrt{1027} = 22$	
4.	Площадь земельного участка согласно сведениям Единого государственного реестра недвижимости (P _{кад}), м ²		-	
5.	Оценка расхождения P и P _{кад} (P - P _{кад}), м ²		-	
6.	Предельные минимальный и максимальный размеры земельного участка (P _{мин} и P _{макс}), м ²		-	
7.	Кадастровый номер или иной государственный учетный номер (инвентарный) объекта недвижимости, расположенного на земельном участке		-	
8.	Вид (виды) разрешенного использования		для размещения жилого дома	
8.1.	Дополнительные сведения об использовании земельного участка		-	
9.	Сведения о земельных участках (землях общего пользования, территории общего пользования), посредством которых обеспечивается доступ		Земли общего пользования	
10.	Иные сведения		-	
4. Пояснения к сведениям об уточняемом земельном участке с кадастровым номером 47:25:0103027:27 :				
1.	-			

Сведения об уточняемых земельных участках, необходимые для исправления реестровых ошибок в сведениях о местоположении их границ

1. Сведения о характерных точках границ уточняемого земельного участка с кадастровым номером 47:25:0103027:703 :

Система координат МСК-47, зона 2					Зона №2		
Обозначение характерных точек границ	Координаты, м				Метод определения координат	Формулы, примененные для расчета средней квадратической погрешности определения координат характерных точек границ (Mt), с подставленными в такие формулы значениями и итоговые (вычисленные) значения Mt, м	Описание закрепления точки
	содержатся в Едином государственном реестре недвижимости		определены в результате выполнения комплексных кадастровых работ				
	X	Y	X	Y			
1	2	3	4	5	6	7	8
						-	
680	-	-	393652.46	2204194.24	Фотограмметрический метод	Mt =0.20	Закрепление отсутствует
530	-	-	393639.26	2204237.27	Фотограмметрический метод	Mt =0.20	Закрепление отсутствует
532	-	-	393634.30	2204248.45	Фотограмметрический метод	Mt =0.20	Закрепление отсутствует
н27У	-	-	393618.66	2204240.99	Фотограмметрический метод	Mt =0.20	Закрепление отсутствует
524	-	-	393637.05	2204188.74	Фотограмметрический метод	Mt =0.20	Закрепление отсутствует
681	-	-	393639.26	2204188.34	Фотограмметрический метод	Mt =0.20	Закрепление отсутствует
680	-	-	393652.46	2204194.24	Фотограмметрический метод	Mt =0.20	Закрепление отсутствует

2. Сведения о частях границ уточняемого земельного участка с кадастровым номером 47:25:0103027:703 :

Обозначение части границ		Горизонтальное проложение (S), м	Описание прохождения части границ	Сведения о согласовании местоположения границ (согласовано/спорное)
от т.	до т.			
1	2	3	4	5
680	530	45.01	-	-
530	532	12.23	-	-
532	н27У	17.33	-	-
н27У	524	55.39	-	-
524	681	2.25	-	-
681	680	14.46	-	-

3. Сведения о характеристиках уточняемого земельного участка с кадастровым номером 47:25:0103027:703 :

№ п/п	Наименование характеристики	Значение характеристики
1	2	3
1.	Адрес земельного участка	-
1.1.	Сведения о местоположении земельного участка (при отсутствии адреса) в структурированном в соответствии с федеральной информационной адресной системой виде	Российская Федерация, Ленинградская область, район Гатчинский, город Гатчина
1.2.	Дополнительные сведения о местоположении земельного участка	-

3. Сведения о характеристиках уточняемого земельного участка с кадастровым номером 47:25:0103027:703 :		
№ п/п	Наименование характеристики	Значение характеристики
1	2	3
2.	Площадь земельного участка ± величина погрешности определения (вычисления) площади ($P \pm \Delta P$), м ²	987 ± 22
3.	Формула, примененная для расчета предельной допустимой погрешности определения площади земельного участка, с подставленными значениями и итоговые (вычисленные) значения (ΔP), м ²	$\Delta P = 3.5 * M_t * \sqrt{P} = 3.5 * 0,2 * \sqrt{987} = 22$
4.	Площадь земельного участка согласно сведениям Единого государственного реестра недвижимости ($P_{\text{кад}}$), м ²	-
5.	Оценка расхождения P и $P_{\text{кад}}$ ($P - P_{\text{кад}}$), м ²	-
6.	Предельные минимальный и максимальный размеры земельного участка ($P_{\text{мин}}$ и $P_{\text{макс}}$), м ²	- -
7.	Кадастровый номер или иной государственный учетный номер (инвентарный) объекта недвижимости, расположенного на земельном участке	-
8.	Вид (виды) разрешенного использования	Под размещение жилого дома одноэтажного с надворными постройками
8.1.	Дополнительные сведения об использовании земельного участка	-
9.	Сведения о земельных участках (землях общего пользования, территории общего пользования), посредством которых обеспечивается доступ	Земли общего пользования
10.	Иные сведения	-
4. Пояснения к сведениям об уточняемом земельном участке с кадастровым номером 47:25:0103027:703 :		
1.	-	

Сведения об уточняемых земельных участках, необходимые для исправления реестровых ошибок в сведениях о местоположении их границ

1. Сведения о характерных точках границ уточняемого земельного участка с кадастровым номером 47:25:0103027:704 :

Система координат МСК-47, зона 2					Зона №2		
Обозначение характерных точек границ	Координаты, м				Метод определения координат	Формулы, примененные для расчета средней квадратической погрешности определения координат характерных точек границ (Mt), с подставленными в такие формулы значениями и итоговые (вычисленные) значения Mt, м	Описание закрепления точки
	содержатся в Едином государственном реестре недвижимости		определены в результате выполнения комплексных кадастровых работ				
	X	Y	X	Y			
1	2	3	4	5	6	7	8
						-	
524	-	-	393637.05	2204188.74	Фотограмметрический метод	$Mt = 0.20$	Закрепление отсутствует
н27У	-	-	393618.66	2204240.99	Фотограмметрический метод	$Mt = 0.20$	Закрепление отсутствует
526	-	-	393610.30	2204236.85	Фотограмметрический метод	$Mt = 0.20$	Закрепление отсутствует
240	-	-	393613.15	2204230.56	Фотограмметрический метод	$Mt = 0.20$	Закрепление отсутствует
236	-	-	393599.65	2204223.45	Фотограмметрический метод	$Mt = 0.20$	Закрепление отсутствует
399	-	-	393607.13	2204203.30	Фотограмметрический метод	$Mt = 0.20$	Закрепление отсутствует
527	-	-	393615.55	2204180.98	Фотограмметрический метод	$Mt = 0.20$	Закрепление отсутствует
524	-	-	393637.05	2204188.74	Фотограмметрический метод	$Mt = 0.20$	Закрепление отсутствует

2. Сведения о частях границ уточняемого земельного участка с кадастровым номером 47:25:0103027:704 :

Обозначение части границ		Горизонтальное проложение (S), м	Описание прохождения части границ	Сведения о согласовании местоположения границ (согласовано/спорное)
от т.	до т.			
1	2	3	4	5
524	н27У	55.39	-	-
н27У	526	9.33	-	-
526	240	6.91	-	-
240	236	15.26	-	-
236	399	21.49	-	-
399	527	23.86	-	-
527	524	22.86	-	-

3. Сведения о характеристиках уточняемого земельного участка с кадастровым номером 47:25:0103027:704 :

№ п/п	Наименование характеристики	Значение характеристики
1	2	3
1.	Адрес земельного участка	-

3. Сведения о характеристиках уточняемого земельного участка с кадастровым номером 47:25:0103027:704 :		
№ п/п	Наименование характеристики	Значение характеристики
1	2	3
1.1.	Сведения о местоположении земельного участка (при отсутствии адреса) в структурированном в соответствии с федеральной информационной адресной системой виде	Российская Федерация, Ленинградская область, район Гатчинский, город Гатчина
1.2.	Дополнительные сведения о местоположении земельного участка	-
2.	Площадь земельного участка ± величина погрешности определения (вычисления) площади ($P \pm \Delta P$), м ²	1159 ± 24
3.	Формула, примененная для расчета предельной допустимой погрешности определения площади земельного участка, с подставленными значениями и итоговые (вычисленные) значения (ΔP), м ²	$\Delta P = 3.5 * M_t * \sqrt{P} = 3.5 * 0,2 * \sqrt{1159} = 24$
4.	Площадь земельного участка согласно сведениям Единого государственного реестра недвижимости ($P_{\text{кад}}$), м ²	-
5.	Оценка расхождения P и $P_{\text{кад}}$ ($P - P_{\text{кад}}$), м ²	-
6.	Предельные минимальный и максимальный размеры земельного участка ($P_{\text{мин}}$ и $P_{\text{макс}}$), м ²	- -
7.	Кадастровый номер или иной государственный учетный номер (инвентарный) объекта недвижимости, расположенного на земельном участке	-
8.	Вид (виды) разрешенного использования	Под размещение жилого дома одноэтажного с надворными постройками
8.1.	Дополнительные сведения об использовании земельного участка	-
9.	Сведения о земельных участках (землях общего пользования, территории общего пользования), посредством которых обеспечивается доступ	Земли общего пользования
10.	Иные сведения	-
4. Пояснения к сведениям об уточняемом земельном участке с кадастровым номером 47:25:0103027:704 :		
1.	-	

Сведения об уточняемых земельных участках, необходимые для исправления реестровых ошибок в сведениях о местоположении их границ

1. Сведения о характерных точках границ уточняемого земельного участка с кадастровым номером 47:25:0103027:11 :

Система координат МСК-47, зона 2					Зона №2		
Обозначение характерных точек границ	Координаты, м				Метод определения координат	Формулы, примененные для расчета средней квадратической погрешности определения координат характерных точек границ (Mt), с подставленными в такие формулы значениями и итоговые (вычисленные) значения Mt, м	Описание закрепления точки
	содержатся в Едином государственном реестре недвижимости		определены в результате выполнения комплексных кадастровых работ				
	X	Y	X	Y			
1	2	3	4	5	6	7	8
						-	
662	-	-	393731.33	2204163.08	Фотограмметрический метод	$Mt = 0.20$	Закрепление отсутствует
620	-	-	393718.45	2204205.81	Фотограмметрический метод	$Mt = 0.20$	Закрепление отсутствует
н28У	-	-	393714.31	2204219.63	Фотограмметрический метод	$Mt = 0.20$	Закрепление отсутствует
316	-	-	393689.85	2204209.06	Фотограмметрический метод	$Mt = 0.20$	Закрепление отсутствует
315	-	-	393707.58	2204155.42	Фотограмметрический метод	$Mt = 0.20$	Закрепление отсутствует
662	-	-	393731.33	2204163.08	Фотограмметрический метод	$Mt = 0.20$	Закрепление отсутствует

2. Сведения о частях границ уточняемого земельного участка с кадастровым номером 47:25:0103027:11 :

Обозначение части границ		Горизонтальное положение (S), м	Описание прохождения части границ	Сведения о согласовании местоположения границ (согласовано/спорное)
от т.	до т.			
1	2	3	4	5
662	620	44.63	-	-
620	н28У	14.43	-	-
н28У	316	26.65	-	-
316	315	56.49	-	-
315	662	24.95	-	-

3. Сведения о характеристиках уточняемого земельного участка с кадастровым номером 47:25:0103027:11 :

№ п/п	Наименование характеристики	Значение характеристики
1	2	3
1.	Адрес земельного участка	Российская Федерация, 188304, Ленинградская область, район Гатчинский, город Гатчина, улица Детскосельская, дом 15
1.1.	Сведения о местоположении земельного участка (при отсутствии адреса) в структурированном в соответствии с федеральной информационной адресной системой виде	-
1.2.	Дополнительные сведения о местоположении земельного участка	-

3. Сведения о характеристиках уточняемого земельного участка с кадастровым номером 47:25:0103027:11 :		
№ п/п	Наименование характеристики	Значение характеристики
1	2	3
2.	Площадь земельного участка ± величина погрешности определения (вычисления) площади ($P \pm \Delta P$), м ²	1486 ± 27
3.	Формула, примененная для расчета предельной допустимой погрешности определения площади земельного участка, с подставленными значениями и итоговые (вычисленные) значения (ΔP), м ²	$\Delta P = 3.5 * M_t * \sqrt{P} = 3.5 * 0,2 * \sqrt{1486} = 27$
4.	Площадь земельного участка согласно сведениям Единого государственного реестра недвижимости ($P_{\text{кад}}$), м ²	-
5.	Оценка расхождения P и $P_{\text{кад}}$ ($P - P_{\text{кад}}$), м ²	-
6.	Предельные минимальный и максимальный размеры земельного участка ($P_{\text{мин}}$ и $P_{\text{макс}}$), м ²	- -
7.	Кадастровый номер или иной государственный учетный номер (инвентарный) объекта недвижимости, расположенного на земельном участке	47:25:0103027:361
8.	Вид (виды) разрешенного использования	для размещения существующего жилого дома
8.1.	Дополнительные сведения об использовании земельного участка	-
9.	Сведения о земельных участках (землях общего пользования, территории общего пользования), посредством которых обеспечивается доступ	Земли общего пользования
10.	Иные сведения	-
4. Пояснения к сведениям об уточняемом земельном участке с кадастровым номером 47:25:0103027:11 :		
1.	-	

Сведения об уточняемых земельных участках, необходимые для исправления реестровых ошибок в сведениях о местоположении их границ

1. Сведения о характерных точках границ уточняемого земельного участка с кадастровым номером 47:25:0103027:120 :

Система координат МСК-47, зона 2					Зона №2		
Обозначение характерных точек границ	Координаты, м				Метод определения координат	Формулы, примененные для расчета средней квадратической погрешности определения координат характерных точек границ (Mt), с подставленными в такие формулы значениями и итоговые (вычисленные) значения Mt, м	Описание закрепления точки
	содержатся в Едином государственном реестре недвижимости		определены в результате выполнения комплексных кадастровых работ				
	X	Y	X	Y			
1	2	3	4	5	6	7	8
						-	
768	-	-	393738.61	2204212.22	Фотограмметрический метод	Mt =0.20	Закрепление отсутствует
622	-	-	393731.79	2204217.89	Фотограмметрический метод	Mt =0.20	Закрепление отсутствует
555	-	-	393730.93	2204221.69	Фотограмметрический метод	Mt =0.20	Закрепление отсутствует
554	-	-	393715.41	2204242.63	Фотограмметрический метод	Mt =0.20	Закрепление отсутствует
918	-	-	393696.50	2204236.06	Фотограмметрический метод	Mt =0.20	Закрепление отсутствует
917	-	-	393696.25	2204234.99	Фотограмметрический метод	Mt =0.20	Закрепление отсутствует
627	-	-	393698.85	2204229.87	Фотограмметрический метод	Mt =0.20	Закрепление отсутствует
628	-	-	393700.55	2204227.58	Фотограмметрический метод	Mt =0.20	Закрепление отсутствует
629	-	-	393703.08	2204226.33	Фотограмметрический метод	Mt =0.20	Закрепление отсутствует
617	-	-	393705.85	2204225.40	Фотограмметрический метод	Mt =0.20	Закрепление отсутствует
913	-	-	393713.32	2204223.73	Фотограмметрический метод	Mt =0.20	Закрепление отсутствует
н28У	-	-	393714.31	2204219.63	Фотограмметрический метод	Mt =0.20	Закрепление отсутствует
620	-	-	393718.45	2204205.81	Фотограмметрический метод	Mt =0.20	Закрепление отсутствует
768	-	-	393738.61	2204212.22	Фотограмметрический метод	Mt =0.20	Закрепление отсутствует

2. Сведения о частях границ уточняемого земельного участка с кадастровым номером 47:25:0103027:120 :

Обозначение части границ		Горизонтальное проложение (S), м	Описание прохождения части границ	Сведения о согласовании местоположения границ (согласовано/спорное)
от т.	до т.			
1	2	3	4	5
768	622	8.87	-	-
622	555	3.90	-	-
555	554	26.06	-	-
554	918	20.02	-	-
918	917	1.10	-	-

2. Сведения о частях границ уточняемого земельного участка с кадастровым номером 47:25:0103027:120 :				
Обозначение части границ		Горизонтальное проложение (S), м	Описание прохождения части границ	Сведения о согласовании местоположения границ (согласовано/спорное)
от т.	до т.			
1	2	3	4	5
917	627	5.74	-	-
627	628	2.85	-	-
628	629	2.82	-	-
629	617	2.92	-	-
617	913	7.65	-	-
913	н28У	4.22	-	-
н28У	620	14.43	-	-
620	768	21.15	-	-
3. Сведения о характеристиках уточняемого земельного участка с кадастровым номером 47:25:0103027:120 :				
№ п/п	Наименование характеристики		Значение характеристики	
1	2		3	
1.	Адрес земельного участка		Российская Федерация, 188304, Ленинградская область, район Гатчинский, город Гатчина, улица Нади Федоровой, дом 3в	
1.1.	Сведения о местоположении земельного участка (при отсутствии адреса) в структурированном в соответствии с федеральной информационной адресной системой виде		-	
1.2.	Дополнительные сведения о местоположении земельного участка		-	
2.	Площадь земельного участка ± величина погрешности определения (вычисления) площади ($P \pm \Delta P$), м ²		659 ± 18	
3.	Формула, примененная для расчета предельной допустимой погрешности определения площади земельного участка, с подставленными значениями и итоговые (вычисленные) значения (ΔP), м ²		$\Delta P = 3.5 * M_t * \sqrt{P} = 3.5 * 0,2 * \sqrt{659} = 18$	
4.	Площадь земельного участка согласно сведениям Единого государственного реестра недвижимости (Ркад), м ²		-	
5.	Оценка расхождения P и Ркад (P - Ркад), м ²		-	
6.	Предельные минимальный и максимальный размеры земельного участка (Рмин и Рмакс), м ²		-	
7.	Кадастровый номер или иной государственный учетный номер (инвентарный) объекта недвижимости, расположенного на земельном участке		47:25:0103027:693	
8.	Вид (виды) разрешенного использования		для размещения домов индивидуальной жилой застройки	
8.1.	Дополнительные сведения об использовании земельного участка		-	
9.	Сведения о земельных участках (землях общего пользования, территории общего пользования), посредством которых обеспечивается доступ		Земли общего пользования	
10.	Иные сведения		-	
4. Пояснения к сведениям об уточняемом земельном участке с кадастровым номером 47:25:0103027:120 :				
1.	-			

Сведения об уточняемых земельных участках, необходимые для исправления реестровых ошибок в сведениях о местоположении их границ

1. Сведения о характерных точках границ уточняемого земельного участка с кадастровым номером 47:25:0103027:19 :

Система координат МСК-47, зона 2

Зона №2

Обозначение характерных точек границ	Координаты, м				Метод определения координат	Формулы, примененные для расчета средней квадратической погрешности определения координат характерных точек границ (Mt), с подставленными в такие формулы значениями и итоговые (вычисленные) значения Mt, м	Описание закрепления точки
	содержатся в Едином государственном реестре недвижимости		определены в результате выполнения комплексных кадастровых работ				
	X	Y	X	Y			
1	2	3	4	5	6	7	8
						-	
758	-	-	393796.02	2204185.27	Фотограмметрический метод	$Mt = 0.20$	Закрепление отсутствует
759	-	-	393765.48	2204221.29	Фотограмметрический метод	$Mt = 0.20$	Закрепление отсутствует
760	-	-	393756.94	2204215.40	Фотограмметрический метод	$Mt = 0.20$	Закрепление отсутствует
761	-	-	393754.08	2204220.27	Фотограмметрический метод	$Mt = 0.20$	Закрепление отсутствует
768	-	-	393738.61	2204212.22	Фотограмметрический метод	$Mt = 0.20$	Закрепление отсутствует
764	-	-	393750.29	2204201.82	Фотограмметрический метод	$Mt = 0.20$	Закрепление отсутствует
765	-	-	393762.26	2204174.48	Фотограмметрический метод	$Mt = 0.20$	Закрепление отсутствует
758	-	-	393796.02	2204185.27	Фотограмметрический метод	$Mt = 0.20$	Закрепление отсутствует

2. Сведения о частях границ уточняемого земельного участка с кадастровым номером 47:25:0103027:19 :

Обозначение части границ		Горизонтальное проложение (S), м	Описание прохождения части границ	Сведения о согласовании местоположения границ (согласовано/спорное)
от т.	до т.			
1	2	3	4	5
758	759	47.22	-	-
759	760	10.37	-	-
760	761	5.65	-	-
761	768	17.44	-	-
768	764	15.64	-	-
764	765	29.85	-	-
765	758	35.44	-	-

3. Сведения о характеристиках уточняемого земельного участка с кадастровым номером 47:25:0103027:19 :		
№ п/п	Наименование характеристики	Значение характеристики
1	2	3
1.	Адрес земельного участка	Российская Федерация, 188304, Ленинградская область, район Гатчинский, город Гатчина, улица Детскосельская, дом 19
1.1.	Сведения о местоположении земельного участка (при отсутствии адреса) в структурированном в соответствии с федеральной информационной адресной системой виде	-
1.2.	Дополнительные сведения о местоположении земельного участка	-
2.	Площадь земельного участка \pm величина погрешности определения (вычисления) площади ($P \pm \Delta P$), м ²	1298 \pm 25
3.	Формула, примененная для расчета предельной допустимой погрешности определения площади земельного участка, с подставленными значениями и итоговые (вычисленные) значения (ΔP), м ²	$\Delta P = 3.5 * M_t * \sqrt{P} = 3.5 * 0,2 * \sqrt{1298} = 25$
4.	Площадь земельного участка согласно сведениям Единого государственного реестра недвижимости (Ркад), м ²	-
5.	Оценка расхождения Р и Ркад (Р - Ркад), м ²	-
6.	Предельные минимальный и максимальный размеры земельного участка (Рмин и Рмакс), м ²	- -
7.	Кадастровый номер или иной государственный учетный номер (инвентарный) объекта недвижимости, расположенного на земельном участке	47:25:0103027:181
8.	Вид (виды) разрешенного использования	для размещения существующего жилого дома
8.1.	Дополнительные сведения об использовании земельного участка	-
9.	Сведения о земельных участках (землях общего пользования, территории общего пользования), посредством которых обеспечивается доступ	Земли общего пользования
10.	Иные сведения	-
4. Пояснения к сведениям об уточняемом земельном участке с кадастровым номером 47:25:0103027:19 :		
1.	-	

Сведения об уточняемых земельных участках, необходимые для исправления реестровых ошибок в сведениях о местоположении их границ

1. Сведения о характерных точках границ уточняемого земельного участка с кадастровым номером 47:25:0103027:20 :

Система координат МСК-47, зона 2					Зона №2		
Обозначение характерных точек границ	Координаты, м				Метод определения координат	Формулы, примененные для расчета средней квадратической погрешности определения координат характерных точек границ (Mt), с подставленными в такие формулы значениями и итоговые (вычисленные) значения Mt, м	Описание закрепления точки
	содержатся в Едином государственном реестре недвижимости		определены в результате выполнения комплексных кадастровых работ				
	X	Y	X	Y			
1	2	3	4	5	6	7	8
						-	
765	-	-	393762.26	2204174.48	Фотограмметрический метод	Mt =0.20	Закрепление отсутствует
764	-	-	393750.29	2204201.82	Фотограмметрический метод	Mt =0.20	Закрепление отсутствует
768	-	-	393738.61	2204212.22	Фотограмметрический метод	Mt =0.20	Закрепление отсутствует
620	-	-	393718.45	2204205.81	Фотограмметрический метод	Mt =0.20	Закрепление отсутствует
662	-	-	393731.33	2204163.08	Фотограмметрический метод	Mt =0.20	Закрепление отсутствует
765	-	-	393762.26	2204174.48	Фотограмметрический метод	Mt =0.20	Закрепление отсутствует

2. Сведения о частях границ уточняемого земельного участка с кадастровым номером 47:25:0103027:20 :

Обозначение части границ		Горизонтальное проложение (S), м	Описание прохождения части границ	Сведения о согласовании местоположения границ (согласовано/спорное)
от т.	до т.			
1	2	3	4	5
765	764	29.85	-	-
764	768	15.64	-	-
768	620	21.15	-	-
620	662	44.63	-	-
662	765	32.96	-	-

3. Сведения о характеристиках уточняемого земельного участка с кадастровым номером 47:25:0103027:20 :

№ п/п	Наименование характеристики	Значение характеристики
1	2	3
1.	Адрес земельного участка	Российская Федерация, 188304, Ленинградская область, район Гатчинский, город Гатчина, улица Детскосельская, дом 17
1.1.	Сведения о местоположении земельного участка (при отсутствии адреса) в структурированном в соответствии с федеральной информационной адресной системой виде	-
1.2.	Дополнительные сведения о местоположении земельного участка	-

3. Сведения о характеристиках уточняемого земельного участка с кадастровым номером 47:25:0103027:20 :		
№ п/п	Наименование характеристики	Значение характеристики
1	2	3
2.	Площадь земельного участка ± величина погрешности определения (вычисления) площади ($P \pm \Delta P$), м ²	1288 ± 25
3.	Формула, примененная для расчета предельной допустимой погрешности определения площади земельного участка, с подставленными значениями и итоговые (вычисленные) значения (ΔP), м ²	$\Delta P = 3.5 * M_t * \sqrt{P} = 3.5 * 0,2 * \sqrt{1288} = 25$
4.	Площадь земельного участка согласно сведениям Единого государственного реестра недвижимости ($P_{\text{кад}}$), м ²	-
5.	Оценка расхождения P и $P_{\text{кад}}$ ($P - P_{\text{кад}}$), м ²	-
6.	Предельные минимальный и максимальный размеры земельного участка ($P_{\text{мин}}$ и $P_{\text{макс}}$), м ²	- -
7.	Кадастровый номер или иной государственный учетный номер (инвентарный) объекта недвижимости, расположенного на земельном участке	47:25:0103027:180
8.	Вид (виды) разрешенного использования	размещение домов индивидуальной жилой застройки
8.1.	Дополнительные сведения об использовании земельного участка	-
9.	Сведения о земельных участках (землях общего пользования, территории общего пользования), посредством которых обеспечивается доступ	Земли общего пользования
10.	Иные сведения	-
4. Пояснения к сведениям об уточняемом земельном участке с кадастровым номером 47:25:0103027:20 :		
1.	-	

Сведения об уточняемых земельных участках, необходимые для исправления реестровых ошибок в сведениях о местоположении их границ

1. Сведения о характерных точках границ уточняемого земельного участка с кадастровым номером 47:25:0103027:380 :

Система координат МСК-47, зона 2

Зона №2

Обозначение характерных точек границ	Координаты, м				Метод определения координат	Формулы, примененные для расчета средней квадратической погрешности определения координат характерных точек границ (Mt), с подставленными в такие формулы значениями и итоговые (вычисленные) значения Mt, м	Описание закрепления точки
	содержатся в Едином государственном реестре недвижимости		определены в результате выполнения комплексных кадастровых работ				
	X	Y	X	Y			
1	2	3	4	5	6	7	8
						-	
759	-	-	393765.48	2204221.29	Фотограмметрический метод	Mt =0.20	Закрепление отсутствует
552	-	-	393751.73	2204238.12	Фотограмметрический метод	Mt =0.20	Закрепление отсутствует
555	-	-	393730.93	2204221.69	Фотограмметрический метод	Mt =0.20	Закрепление отсутствует
622	-	-	393731.79	2204217.89	Фотограмметрический метод	Mt =0.20	Закрепление отсутствует
768	-	-	393738.61	2204212.22	Фотограмметрический метод	Mt =0.20	Закрепление отсутствует
761	-	-	393754.08	2204220.27	Фотограмметрический метод	Mt =0.20	Закрепление отсутствует
760	-	-	393756.94	2204215.40	Фотограмметрический метод	Mt =0.20	Закрепление отсутствует
759	-	-	393765.48	2204221.29	Фотограмметрический метод	Mt =0.20	Закрепление отсутствует

2. Сведения о частях границ уточняемого земельного участка с кадастровым номером 47:25:0103027:380 :

Обозначение части границ		Горизонтальное проложение (S), м	Описание прохождения части границ	Сведения о согласовании местоположения границ (согласовано/спорное)
от т.	до т.			
1	2	3	4	5
759	552	21.73	-	-
552	555	26.51	-	-
555	622	3.90	-	-
622	768	8.87	-	-
768	761	17.44	-	-
761	760	5.65	-	-
760	759	10.37	-	-

3. Сведения о характеристиках уточняемого земельного участка с кадастровым номером 47:25:0103027:380 :

№ п/п	Наименование характеристики	Значение характеристики
1	2	3
1.	Адрес земельного участка	-

3. Сведения о характеристиках уточняемого земельного участка с кадастровым номером 47:25:0103027:380 :		
№ п/п	Наименование характеристики	Значение характеристики
1	2	3
1.1.	Сведения о местоположении земельного участка (при отсутствии адреса) в структурированном в соответствии с федеральной информационной адресной системой виде	Российская Федерация, Ленинградская область, район Гатчинский, город Гатчина
1.2.	Дополнительные сведения о местоположении земельного участка	-
2.	Площадь земельного участка ± величина погрешности определения (вычисления) площади ($P \pm \Delta P$), м ²	452 ± 15
3.	Формула, примененная для расчета предельной допустимой погрешности определения площади земельного участка, с подставленными значениями и итоговые (вычисленные) значения (ΔP), м ²	$\Delta P = 3.5 * M_t * \sqrt{P} = 3.5 * 0,2 * \sqrt{452} = 15$
4.	Площадь земельного участка согласно сведениям Единого государственного реестра недвижимости ($P_{\text{кад}}$), м ²	-
5.	Оценка расхождения P и $P_{\text{кад}}$ ($P - P_{\text{кад}}$), м ²	-
6.	Предельные минимальный и максимальный размеры земельного участка ($P_{\text{мин}}$ и $P_{\text{макс}}$), м ²	- -
7.	Кадастровый номер или иной государственный учетный номер (инвентарный) объекта недвижимости, расположенного на земельном участке	47:23:0000000:36645
8.	Вид (виды) разрешенного использования	для индивидуального жилищного строительства
8.1.	Дополнительные сведения об использовании земельного участка	-
9.	Сведения о земельных участках (землях общего пользования, территории общего пользования), посредством которых обеспечивается доступ	Земли общего пользования
10.	Иные сведения	-
4. Пояснения к сведениям об уточняемом земельном участке с кадастровым номером 47:25:0103027:380 :		
1.	-	

Сведения об уточняемых земельных участках, необходимые для исправления реестровых ошибок в сведениях о местоположении их границ

1. Сведения о характерных точках границ уточняемого земельного участка с кадастровым номером 47:25:0103027:39 :

Система координат МСК-47, зона 2

Зона №2

Обозначение характерных точек границ	Координаты, м				Метод определения координат	Формулы, примененные для расчета средней квадратической погрешности определения координат характерных точек границ (Mt), с подставленными в такие формулы значениями и итоговые (вычисленные) значения Mt, м	Описание закрепления точки
	содержатся в Едином государственном реестре недвижимости		определены в результате выполнения комплексных кадастровых работ				
	X	Y	X	Y			
1	2	3	4	5	6	7	8
						-	
371	-	-	393794.24	2204472.60	Фотограмметрический метод	$Mt = 0.20$	Закрепление отсутствует
н29У	-	-	393793.58	2204506.05	Фотограмметрический метод	$Mt = 0.20$	Закрепление отсутствует
773	-	-	393786.29	2204502.99	Фотограмметрический метод	$Mt = 0.20$	Закрепление отсутствует
774	-	-	393781.09	2204501.55	Фотограмметрический метод	$Mt = 0.20$	Закрепление отсутствует
н30У	-	-	393762.58	2204494.60	Фотограмметрический метод	$Mt = 0.20$	Закрепление отсутствует
775	-	-	393754.34	2204490.82	Фотограмметрический метод	$Mt = 0.20$	Закрепление отсутствует
776	-	-	393755.32	2204479.10	Фотограмметрический метод	$Mt = 0.20$	Закрепление отсутствует
777	-	-	393756.29	2204470.11	Фотограмметрический метод	$Mt = 0.20$	Закрепление отсутствует
374	-	-	393757.78	2204458.55	Фотограмметрический метод	$Mt = 0.20$	Закрепление отсутствует
371	-	-	393794.24	2204472.60	Фотограмметрический метод	$Mt = 0.20$	Закрепление отсутствует

2. Сведения о частях границ уточняемого земельного участка с кадастровым номером 47:25:0103027:39 :

Обозначение части границ		Горизонтальное проложение (S), м	Описание прохождения части границ	Сведения о согласовании местоположения границ (согласовано/спорное)
от т.	до т.			
1	2	3	4	5
371	н29У	33.46	-	-
н29У	773	7.91	-	-
773	774	5.40	-	-
774	н30У	19.77	-	-
н30У	775	9.07	-	-
775	776	11.76	-	-
776	777	9.04	-	-
777	374	11.66	-	-
374	371	39.07	-	-

3. Сведения о характеристиках уточняемого земельного участка с кадастровым номером 47:25:0103027:39 :		
№ п/п	Наименование характеристики	Значение характеристики
1	2	3
1.	Адрес земельного участка	Российская Федерация, 188304, Ленинградская область, район Гатчинский, город Гатчина, улица Нади Федоровой, дом 21
1.1.	Сведения о местоположении земельного участка (при отсутствии адреса) в структурированном в соответствии с федеральной информационной адресной системой виде	-
1.2.	Дополнительные сведения о местоположении земельного участка	-
2.	Площадь земельного участка ± величина погрешности определения (вычисления) площади ($P \pm \Delta P$), м ²	1290 ± 25
3.	Формула, примененная для расчета предельной допустимой погрешности определения площади земельного участка, с подставленными значениями и итоговые (вычисленные) значения (ΔP), м ²	$\Delta P = 3.5 * M_t * \sqrt{P} = 3.5 * 0,2 * \sqrt{1290} = 25$
4.	Площадь земельного участка согласно сведениям Единого государственного реестра недвижимости (Ркад), м ²	-
5.	Оценка расхождения Р и Ркад (Р - Ркад), м ²	-
6.	Предельные минимальный и максимальный размеры земельного участка (Рмин и Рмакс), м ²	- -
7.	Кадастровый номер или иной государственный учетный номер (инвентарный) объекта недвижимости, расположенного на земельном участке	47:25:0103027:144
8.	Вид (виды) разрешенного использования	для размещения существующего жилого дома
8.1.	Дополнительные сведения об использовании земельного участка	-
9.	Сведения о земельных участках (землях общего пользования, территории общего пользования), посредством которых обеспечивается доступ	Земли общего пользования
10.	Иные сведения	-
4. Пояснения к сведениям об уточняемом земельном участке с кадастровым номером 47:25:0103027:39 :		
1.	-	

Сведения об уточняемых земельных участках, необходимые для исправления реестровых ошибок в сведениях о местоположении их границ

1. Сведения о характерных точках границ уточняемого земельного участка с кадастровым номером 47:25:0103027:7 :

Система координат МСК-47, зона 2

Зона №2

Обозначение характерных точек границ	Координаты, м				Метод определения координат	Формулы, примененные для расчета средней квадратической погрешности определения координат характерных точек границ (Mt), с подставленными в такие формулы значениями и итоговые (вычисленные) значения Mt, м	Описание закрепления точки
	содержатся в Едином государственном реестре недвижимости		определены в результате выполнения комплексных кадастровых работ				
	X	Y	X	Y			
1	2	3	4	5	6	7	8
						-	
370	-	-	393787.96	2204445.76	Фотограмметрический метод	$Mt = 0.20$	Закрепление отсутствует
371	-	-	393794.24	2204472.60	Фотограмметрический метод	$Mt = 0.20$	Закрепление отсутствует
374	-	-	393757.78	2204458.55	Фотограмметрический метод	$Mt = 0.20$	Закрепление отсутствует
375	-	-	393744.55	2204453.46	Фотограмметрический метод	$Mt = 0.20$	Закрепление отсутствует
376	-	-	393728.22	2204431.20	Фотограмметрический метод	$Mt = 0.20$	Закрепление отсутствует
377	-	-	393732.55	2204427.11	Фотограмметрический метод	$Mt = 0.20$	Закрепление отсутствует
378	-	-	393772.97	2204441.37	Фотограмметрический метод	$Mt = 0.20$	Закрепление отсутствует
370	-	-	393787.96	2204445.76	Фотограмметрический метод	$Mt = 0.20$	Закрепление отсутствует

2. Сведения о частях границ уточняемого земельного участка с кадастровым номером 47:25:0103027:7 :

Обозначение части границ		Горизонтальное проложение (S), м	Описание прохождения части границ	Сведения о согласовании местоположения границ (согласовано/спорное)
от т.	до т.			
1	2	3	4	5
370	371	27.56	-	-
371	374	39.07	-	-
374	375	14.18	-	-
375	376	27.61	-	-
376	377	5.96	-	-
377	378	42.86	-	-
378	370	15.62	-	-

3. Сведения о характеристиках уточняемого земельного участка с кадастровым номером 47:25:0103027:7 :		
№ п/п	Наименование характеристики	Значение характеристики
1	2	3
1.	Адрес земельного участка	Российская Федерация, 188304, Ленинградская область, район Гатчинский, город Гатчина, улица Нади Федоровой, дом 19
1.1.	Сведения о местоположении земельного участка (при отсутствии адреса) в структурированном в соответствии с федеральной информационной адресной системой виде	-
1.2.	Дополнительные сведения о местоположении земельного участка	-
2.	Площадь земельного участка ± величина погрешности определения (вычисления) площади ($P \pm \Delta P$), м ²	1288 ± 25
3.	Формула, примененная для расчета предельной допустимой погрешности определения площади земельного участка, с подставленными значениями и итоговые (вычисленные) значения (ΔP), м ²	$\Delta P = 3.5 * M_t * \sqrt{P} = 3.5 * 0,2 * \sqrt{1288} = 25$
4.	Площадь земельного участка согласно сведениям Единого государственного реестра недвижимости (Ркад), м ²	-
5.	Оценка расхождения Р и Ркад (Р - Ркад), м ²	-
6.	Предельные минимальный и максимальный размеры земельного участка (Рмин и Рмакс), м ²	- -
7.	Кадастровый номер или иной государственный учетный номер (инвентарный) объекта недвижимости, расположенного на земельном участке	47:25:0103027:142
8.	Вид (виды) разрешенного использования	для размещения существующего жилого дома
8.1.	Дополнительные сведения об использовании земельного участка	-
9.	Сведения о земельных участках (землях общего пользования, территории общего пользования), посредством которых обеспечивается доступ	Земли общего пользования
10.	Иные сведения	-
4. Пояснения к сведениям об уточняемом земельном участке с кадастровым номером 47:25:0103027:7 :		
1.	-	

Сведения об уточняемых земельных участках, необходимые для исправления реестровых ошибок в сведениях о местоположении их границ

1. Сведения о характерных точках границ уточняемого земельного участка с кадастровым номером 47:25:0103027:114 :

Система координат МСК-47, зона 2					Зона №2		
Обозначение характерных точек границ	Координаты, м				Метод определения координат	Формулы, примененные для расчета средней квадратической погрешности определения координат характерных точек границ (Mt), с подставленными в такие формулы значениями и итоговые (вычисленные) значения Mt, м	Описание закрепления точки
	содержатся в Едином государственном реестре недвижимости		определены в результате выполнения комплексных кадастровых работ				
	X	Y	X	Y			
1	2	3	4	5	6	7	8
						-	
776	-	-	393755.32	2204479.10	Фотограмметрический метод	Mt =0.20	Закрепление отсутствует
775	-	-	393754.34	2204490.82	Фотограмметрический метод	Mt =0.20	Закрепление отсутствует
н30У	-	-	393762.58	2204494.60	Фотограмметрический метод	Mt =0.20	Закрепление отсутствует
646	-	-	393754.95	2204512.83	Фотограмметрический метод	Mt =0.20	Закрепление отсутствует
647	-	-	393747.85	2204528.24	Фотограмметрический метод	Mt =0.20	Закрепление отсутствует
648	-	-	393742.21	2204526.82	Фотограмметрический метод	Mt =0.20	Закрепление отсутствует
649	-	-	393716.70	2204518.39	Фотограмметрический метод	Mt =0.20	Закрепление отсутствует
652	-	-	393733.73	2204476.69	Фотограмметрический метод	Mt =0.20	Закрепление отсутствует
653	-	-	393735.79	2204471.28	Фотограмметрический метод	Mt =0.20	Закрепление отсутствует
776	-	-	393755.32	2204479.10	Фотограмметрический метод	Mt =0.20	Закрепление отсутствует

2. Сведения о частях границ уточняемого земельного участка с кадастровым номером 47:25:0103027:114 :

Обозначение части границ		Горизонтальное проложение (S), м	Описание прохождения части границ	Сведения о согласовании местоположения границ (согласовано/спорное)
от т.	до т.			
1	2	3	4	5
776	775	11.76	-	-
775	н30У	9.07	-	-
н30У	646	19.76	-	-
646	647	16.97	-	-
647	648	5.82	-	-
648	649	26.87	-	-
649	652	45.04	-	-
652	653	5.79	-	-
653	776	21.04	-	-

3. Сведения о характеристиках уточняемого земельного участка с кадастровым номером 47:25:0103027:114 :		
№ п/п	Наименование характеристики	Значение характеристики
1	2	3
1.	Адрес земельного участка	Российская Федерация, 188304, Ленинградская область, район Гатчинский, город Гатчина, улица Шоссейная, дом 3
1.1.	Сведения о местоположении земельного участка (при отсутствии адреса) в структурированном в соответствии с федеральной информационной адресной системой виде	-
1.2.	Дополнительные сведения о местоположении земельного участка	-
2.	Площадь земельного участка ± величина погрешности определения (вычисления) площади ($P \pm \Delta P$), м ²	1531 ± 27
3.	Формула, примененная для расчета предельной допустимой погрешности определения площади земельного участка, с подставленными значениями и итоговые (вычисленные) значения (ΔP), м ²	$\Delta P = 3.5 * M_t * \sqrt{P} = 3.5 * 0,2 * \sqrt{1531} = 27$
4.	Площадь земельного участка согласно сведениям Единого государственного реестра недвижимости (Ркад), м ²	-
5.	Оценка расхождения Р и Ркад (Р - Ркад), м ²	-
6.	Предельные минимальный и максимальный размеры земельного участка (Рмин и Рмакс), м ²	- -
7.	Кадастровый номер или иной государственный учетный номер (инвентарный) объекта недвижимости, расположенного на земельном участке	47:25:0103027:376
8.	Вид (виды) разрешенного использования	для размещения домов индивидуальной жилой застройки
8.1.	Дополнительные сведения об использовании земельного участка	-
9.	Сведения о земельных участках (землях общего пользования, территории общего пользования), посредством которых обеспечивается доступ	Земли общего пользования
10.	Иные сведения	-
4. Пояснения к сведениям об уточняемом земельном участке с кадастровым номером 47:25:0103027:114 :		
1.	-	

Сведения об уточняемых земельных участках, необходимые для исправления реестровых ошибок в сведениях о местоположении их границ

1. Сведения о характерных точках границ уточняемого земельного участка с кадастровым номером 47:25:0103027:113 :

Система координат МСК-47, зона 2					Зона №2		
Обозначение характерных точек границ	Координаты, м				Метод определения координат	Формулы, примененные для расчета средней квадратической погрешности определения координат характерных точек границ (Mt), с подставленными в такие формулы значениями и итоговые (вычисленные) значения Mt, м	Описание закрепления точки
	содержатся в Едином государственном реестре недвижимости		определены в результате выполнения комплексных кадастровых работ				
	X	Y	X	Y			
1	2	3	4	5	6	7	8
						-	
652	-	-	393733.73	2204476.69	Фотограмметрический метод	Mt =0.20	Закрепление отсутствует
649	-	-	393716.70	2204518.39	Фотограмметрический метод	Mt =0.20	Закрепление отсутствует
222	-	-	393696.43	2204511.90	Фотограмметрический метод	Mt =0.20	Закрепление отсутствует
221	-	-	393713.57	2204470.72	Фотограмметрический метод	Mt =0.20	Закрепление отсутствует
661	-	-	393728.06	2204474.20	Фотограмметрический метод	Mt =0.20	Закрепление отсутствует
652	-	-	393733.73	2204476.69	Фотограмметрический метод	Mt =0.20	Закрепление отсутствует

2. Сведения о частях границ уточняемого земельного участка с кадастровым номером 47:25:0103027:113 :

Обозначение части границ		Горизонтальное проложение (S), м	Описание прохождения части границ	Сведения о согласовании местоположения границ (согласовано/спорное)
от т.	до т.			
1	2	3	4	5
652	649	45.04	-	-
649	222	21.28	-	-
222	221	44.60	-	-
221	661	14.90	-	-
661	652	6.19	-	-

3. Сведения о характеристиках уточняемого земельного участка с кадастровым номером 47:25:0103027:113 :

№ п/п	Наименование характеристики	Значение характеристики
1	2	3
1.	Адрес земельного участка	Российская Федерация, 188304, Ленинградская область, район Гатчинский, город Гатчина, улица Шоссейная, дом 5
1.1.	Сведения о местоположении земельного участка (при отсутствии адреса) в структурированном в соответствии с федеральной информационной адресной системой виде	-
1.2.	Дополнительные сведения о местоположении земельного участка	-

3. Сведения о характеристиках уточняемого земельного участка с кадастровым номером 47:25:0103027:113 :		
№ п/п	Наименование характеристики	Значение характеристики
1	2	3
2.	Площадь земельного участка ± величина погрешности определения (вычисления) площади ($P \pm \Delta P$), м ²	952 ± 22
3.	Формула, примененная для расчета предельной допустимой погрешности определения площади земельного участка, с подставленными значениями и итоговые (вычисленные) значения (ΔP), м ²	$\Delta P = 3.5 * M_t * \sqrt{P} = 3.5 * 0,2 * \sqrt{952} = 22$
4.	Площадь земельного участка согласно сведениям Единого государственного реестра недвижимости ($P_{\text{кад}}$), м ²	-
5.	Оценка расхождения P и $P_{\text{кад}}$ ($P - P_{\text{кад}}$), м ²	-
6.	Предельные минимальный и максимальный размеры земельного участка ($P_{\text{мин}}$ и $P_{\text{макс}}$), м ²	- -
7.	Кадастровый номер или иной государственный учетный номер (инвентарный) объекта недвижимости, расположенного на земельном участке	47:25:0103027:212
8.	Вид (виды) разрешенного использования	под размещение жилого дома
8.1.	Дополнительные сведения об использовании земельного участка	-
9.	Сведения о земельных участках (землях общего пользования, территории общего пользования), посредством которых обеспечивается доступ	Земли общего пользования
10.	Иные сведения	-
4. Пояснения к сведениям об уточняемом земельном участке с кадастровым номером 47:25:0103027:113 :		
1.	-	

Сведения об уточняемых земельных участках, необходимые для исправления реестровых ошибок в сведениях о местоположении их границ

1. Сведения о характерных точках границ уточняемого земельного участка с кадастровым номером 47:25:0103027:76 :

Система координат МСК-47, зона 2					Зона №2		
Обозначение характерных точек границ	Координаты, м				Метод определения координат	Формулы, примененные для расчета средней квадратической погрешности определения координат характерных точек границ (Mt), с подставленными в такие формулы значениями и итоговые (вычисленные) значения Mt, м	Описание закрепления точки
	содержатся в Едином государственном реестре недвижимости		определены в результате выполнения комплексных кадастровых работ				
	X	Y	X	Y			
1	2	3	4	5	6	7	8
						-	
474	-	-	393737.09	2204452.17	Фотограмметрический метод	$Mt = 0.20$	Закрепление отсутствует
661	-	-	393728.06	2204474.20	Фотограмметрический метод	$Mt = 0.20$	Закрепление отсутствует
221	-	-	393713.57	2204470.72	Фотограмметрический метод	$Mt = 0.20$	Закрепление отсутствует
224	-	-	393683.24	2204459.51	Фотограмметрический метод	$Mt = 0.20$	Закрепление отсутствует
282	-	-	393686.41	2204450.90	Фотограмметрический метод	$Mt = 0.20$	Закрепление отсутствует
302	-	-	393691.90	2204436.11	Фотограмметрический метод	$Mt = 0.20$	Закрепление отсутствует
474	-	-	393737.09	2204452.17	Фотограмметрический метод	$Mt = 0.20$	Закрепление отсутствует

2. Сведения о частях границ уточняемого земельного участка с кадастровым номером 47:25:0103027:76 :

Обозначение части границ		Горизонтальное проложение (S), м	Описание прохождения части границ	Сведения о согласовании местоположения границ (согласовано/спорное)
от т.	до т.			
1	2	3	4	5
474	661	23.81	-	-
661	221	14.90	-	-
221	224	32.34	-	-
224	282	9.18	-	-
282	302	15.78	-	-
302	474	47.96	-	-

3. Сведения о характеристиках уточняемого земельного участка с кадастровым номером 47:25:0103027:76 :

№ п/п	Наименование характеристики	Значение характеристики
1	2	3
1.	Адрес земельного участка	Российская Федерация, 188304, Ленинградская область, район Гатчинский, город Гатчина, улица Нади Федоровой, дом 23а

3. Сведения о характеристиках уточняемого земельного участка с кадастровым номером 47:25:0103027:76 :		
№ п/п	Наименование характеристики	Значение характеристики
1	2	3
1.1.	Сведения о местоположении земельного участка (при отсутствии адреса) в структурированном в соответствии с федеральной информационной адресной системой виде	-
1.2.	Дополнительные сведения о местоположении земельного участка	-
2.	Площадь земельного участка ± величина погрешности определения (вычисления) площади ($P \pm \Delta P$), м ²	1187 ± 24
3.	Формула, примененная для расчета предельной допустимой погрешности определения площади земельного участка, с подставленными значениями и итоговые (вычисленные) значения (ΔP), м ²	$\Delta P = 3.5 * M_t * \sqrt{P} = 3.5 * 0,2 * \sqrt{1187} = 24$
4.	Площадь земельного участка согласно сведениям Единого государственного реестра недвижимости ($P_{\text{кад}}$), м ²	-
5.	Оценка расхождения P и $P_{\text{кад}}$ ($P - P_{\text{кад}}$), м ²	-
6.	Предельные минимальный и максимальный размеры земельного участка ($P_{\text{мин}}$ и $P_{\text{макс}}$), м ²	- -
7.	Кадастровый номер или иной государственный учетный номер (инвентарный) объекта недвижимости, расположенного на земельном участке	-
8.	Вид (виды) разрешенного использования	для индивидуального жилищного строительства
8.1.	Дополнительные сведения об использовании земельного участка	-
9.	Сведения о земельных участках (землях общего пользования, территории общего пользования), посредством которых обеспечивается доступ	Земли общего пользования
10.	Иные сведения	-
4. Пояснения к сведениям об уточняемом земельном участке с кадастровым номером 47:25:0103027:76 :		
1.	-	

Сведения об уточняемых земельных участках, необходимые для исправления реестровых ошибок в сведениях о местоположении их границ

1. Сведения о характерных точках границ уточняемого земельного участка с кадастровым номером 47:25:0103027:54 :

Система координат МСК-47, зона 2

Зона №2

Обозначение характерных точек границ	Координаты, м				Метод определения координат	Формулы, примененные для расчета средней квадратической погрешности определения координат характерных точек границ (Mt), с подставленными в такие формулы значениями и итоговые (вычисленные) значения Mt, м	Описание закрепления точки
	содержатся в Едином государственном реестре недвижимости		определены в результате выполнения комплексных кадастровых работ				
	X	Y	X	Y			
1	2	3	4	5	6	7	8
						-	
н31У	-	-	393717.07	2204374.01	Фотограмметрический метод	$Mt = 0.20$	Закрепление отсутствует
н32У	-	-	393719.73	2204379.79	Фотограмметрический метод	$Mt = 0.20$	Закрепление отсутствует
н7У	-	-	393723.13	2204406.83	Фотограмметрический метод	$Mt = 0.20$	Закрепление отсутствует
298	-	-	393723.25	2204407.50	Фотограмметрический метод	$Mt = 0.20$	Закрепление отсутствует
299	-	-	393718.93	2204407.32	Фотограмметрический метод	$Mt = 0.20$	Закрепление отсутствует
300	-	-	393709.25	2204404.90	Фотограмметрический метод	$Mt = 0.20$	Закрепление отсутствует
301	-	-	393705.74	2204410.61	Фотограмметрический метод	$Mt = 0.20$	Закрепление отсутствует
302	-	-	393691.90	2204436.11	Фотограмметрический метод	$Mt = 0.20$	Закрепление отсутствует
307	-	-	393677.67	2204431.53	Фотограмметрический метод	$Mt = 0.20$	Закрепление отсутствует
226	-	-	393684.20	2204411.61	Фотограмметрический метод	$Mt = 0.20$	Закрепление отсутствует
225	-	-	393691.54	2204389.61	Фотограмметрический метод	$Mt = 0.20$	Закрепление отсутствует
306	-	-	393698.88	2204367.28	Фотограмметрический метод	$Mt = 0.20$	Закрепление отсутствует
н31У	-	-	393717.07	2204374.01	Фотограмметрический метод	$Mt = 0.20$	Закрепление отсутствует

2. Сведения о частях границ уточняемого земельного участка с кадастровым номером 47:25:0103027:54 :

Обозначение части границ		Горизонтальное проложение (S), м	Описание прохождения части границ	Сведения о согласовании местоположения границ (согласовано/спорное)
от т.	до т.			
1	2	3	4	5
н31У	н32У	6.36	-	-
н32У	н7У	27.25	-	-
н7У	298	0.68	-	-
298	299	4.32	-	-
299	300	9.98	-	-
300	301	6.70	-	-

2. Сведения о частях границ уточняемого земельного участка с кадастровым номером 47:25:0103027:54 :				
Обозначение части границ		Горизонтальное проложение (S), м	Описание прохождения части границ	Сведения о согласовании местоположения границ (согласовано/спорное)
от т.	до т.			
1	2	3	4	5
301	302	29.01	-	-
302	307	14.95	-	-
307	226	20.96	-	-
226	225	23.19	-	-
225	306	23.51	-	-
306	н31У	19.40	-	-
3. Сведения о характеристиках уточняемого земельного участка с кадастровым номером 47:25:0103027:54 :				
№ п/п	Наименование характеристики		Значение характеристики	
1	2		3	
1.	Адрес земельного участка		Российская Федерация, 188304, Ленинградская область, район Гатчинский, город Гатчина, улица Луговая, дом 21	
1.1.	Сведения о местоположении земельного участка (при отсутствии адреса) в структурированном в соответствии с федеральной информационной адресной системой виде		-	
1.2.	Дополнительные сведения о местоположении земельного участка		-	
2.	Площадь земельного участка ± величина погрешности определения (вычисления) площади (P ± ΔP), м2		1553 ± 28	
3.	Формула, примененная для расчета предельной допустимой погрешности определения площади земельного участка, с подставленными значениями и итоговые (вычисленные) значения (ΔP), м2		$\Delta P = 3.5 * M_t * \sqrt{P} = 3.5 * 0,2 * \sqrt{1553} = 28$	
4.	Площадь земельного участка согласно сведениям Единого государственного реестра недвижимости (P _{кад}), м2		-	
5.	Оценка расхождения P и P _{кад} (P - P _{кад}), м2		-	
6.	Предельные минимальный и максимальный размеры земельного участка (P _{мин} и P _{макс}), м2		-	
7.	Кадастровый номер или иной государственный учетный номер (инвентарный) объекта недвижимости, расположенного на земельном участке		47:25:0103027:131	
8.	Вид (виды) разрешенного использования		для строительства индивидуального жилого дома	
8.1.	Дополнительные сведения об использовании земельного участка		-	
9.	Сведения о земельных участках (землях общего пользования, территории общего пользования), посредством которых обеспечивается доступ		Земли общего пользования	
10.	Иные сведения		-	
4. Пояснения к сведениям об уточняемом земельном участке с кадастровым номером 47:25:0103027:54 :				
1.	-			

Сведения об уточняемых земельных участках, необходимые для исправления реестровых ошибок в сведениях о местоположении их границ

1. Сведения о характерных точках границ уточняемого земельного участка с кадастровым номером 47:25:0103027:58 :

Система координат МСК-47, зона 2

Зона №2

Обозначение характерных точек границ	Координаты, м				Метод определения координат	Формулы, примененные для расчета средней квадратической погрешности определения координат характерных точек границ (Mt), с подставленными в такие формулы значениями и итоговые (вычисленные) значения Mt, м	Описание закрепления точки
	содержатся в Едином государственном реестре недвижимости		определены в результате выполнения комплексных кадастровых работ				
	X	Y	X	Y			
1	2	3	4	5	6	7	8
						-	
н33У	-	-	393758.26	2204362.20	Фотограмметрический метод	$Mt = 0.20$	Закрепление отсутствует
290	-	-	393769.46	2204393.09	Фотограмметрический метод	$Mt = 0.20$	Закрепление отсутствует
н31У	-	-	393717.07	2204374.01	Фотограмметрический метод	$Mt = 0.20$	Закрепление отсутствует
306	-	-	393698.88	2204367.28	Фотограмметрический метод	$Mt = 0.20$	Закрепление отсутствует
н13У	-	-	393703.28	2204343.48	Фотограмметрический метод	$Mt = 0.20$	Закрепление отсутствует
н34У	-	-	393722.71	2204349.19	Фотограмметрический метод	$Mt = 0.20$	Закрепление отсутствует
н35У	-	-	393732.84	2204352.25	Фотограмметрический метод	$Mt = 0.20$	Закрепление отсутствует
н33У	-	-	393758.26	2204362.20	Фотограмметрический метод	$Mt = 0.20$	Закрепление отсутствует

2. Сведения о частях границ уточняемого земельного участка с кадастровым номером 47:25:0103027:58 :

Обозначение части границ		Горизонтальное проложение (S), м	Описание прохождения части границ	Сведения о согласовании местоположения границ (согласовано/спорное)
от т.	до т.			
1	2	3	4	5
н33У	290	32.86	-	-
290	н31У	55.76	-	-
н31У	306	19.40	-	-
306	н13У	24.20	-	-
н13У	н34У	20.25	-	-
н34У	н35У	10.58	-	-
н35У	н33У	27.30	-	-

3. Сведения о характеристиках уточняемого земельного участка с кадастровым номером 47:25:0103027:58 :		
№ п/п	Наименование характеристики	Значение характеристики
1	2	3
1.	Адрес земельного участка	Российская Федерация, 188304, Ленинградская область, район Гатчинский, город Гатчина, улица Нади Федоровой, дом 15
1.1.	Сведения о местоположении земельного участка (при отсутствии адреса) в структурированном в соответствии с федеральной информационной адресной системой виде	-
1.2.	Дополнительные сведения о местоположении земельного участка	-
2.	Площадь земельного участка ± величина погрешности определения (вычисления) площади ($P \pm \Delta P$), м ²	1680 ± 29
3.	Формула, примененная для расчета предельной допустимой погрешности определения площади земельного участка, с подставленными значениями и итоговые (вычисленные) значения (ΔP), м ²	$\Delta P = 3.5 * M_t * \sqrt{P} = 3.5 * 0,2 * \sqrt{1680} = 29$
4.	Площадь земельного участка согласно сведениям Единого государственного реестра недвижимости (Ркад), м ²	-
5.	Оценка расхождения Р и Ркад (Р - Ркад), м ²	-
6.	Предельные минимальный и максимальный размеры земельного участка (Рмин и Рмакс), м ²	- -
7.	Кадастровый номер или иной государственный учетный номер (инвентарный) объекта недвижимости, расположенного на земельном участке	47:25:0103027:147
8.	Вид (виды) разрешенного использования	для размещения существующего жилого дома
8.1.	Дополнительные сведения об использовании земельного участка	-
9.	Сведения о земельных участках (землях общего пользования, территории общего пользования), посредством которых обеспечивается доступ	Земли общего пользования
10.	Иные сведения	-
4. Пояснения к сведениям об уточняемом земельном участке с кадастровым номером 47:25:0103027:58 :		
1.	-	

Сведения об уточняемых земельных участках, необходимые для исправления реестровых ошибок в сведениях о местоположении их границ

1. Сведения о характерных точках границ уточняемого земельного участка с кадастровым номером 47:25:0103027:10 :

Система координат МСК-47, зона 2

Зона №2

Обозначение характерных точек границ	Координаты, м				Метод определения координат	Формулы, примененные для расчета средней квадратической погрешности определения координат характерных точек границ (Mt), с подставленными в такие формулы значениями и итоговые (вычисленные) значения Mt, м	Описание закрепления точки
	содержатся в Едином государственном реестре недвижимости		определены в результате выполнения комплексных кадастровых работ				
	X	Y	X	Y			
1	2	3	4	5	6	7	8
						-	
711	-	-	393706.70	2204296.12	Фотограмметрический метод	$Mt = 0.20$	Закрепление отсутствует
н36У	-	-	393703.16	2204312.54	Фотограмметрический метод	$Mt = 0.20$	Закрепление отсутствует
н37У	-	-	393699.04	2204312.62	Фотограмметрический метод	$Mt = 0.20$	Закрепление отсутствует
н38У	-	-	393698.29	2204319.42	Фотограмметрический метод	$Mt = 0.20$	Закрепление отсутствует
н39У	-	-	393671.68	2204315.78	Фотограмметрический метод	$Mt = 0.20$	Закрепление отсутствует
716	-	-	393670.23	2204315.58	Фотограмметрический метод	$Mt = 0.20$	Закрепление отсутствует
717	-	-	393659.18	2204313.90	Фотограмметрический метод	$Mt = 0.20$	Закрепление отсутствует
267	-	-	393645.46	2204314.40	Фотограмметрический метод	$Mt = 0.20$	Закрепление отсутствует
266	-	-	393644.69	2204313.50	Фотограмметрический метод	$Mt = 0.20$	Закрепление отсутствует
740	-	-	393643.90	2204313.21	Фотограмметрический метод	$Mt = 0.20$	Закрепление отсутствует
739	-	-	393643.50	2204312.04	Фотограмметрический метод	$Mt = 0.20$	Закрепление отсутствует
738	-	-	393643.03	2204306.85	Фотограмметрический метод	$Mt = 0.20$	Закрепление отсутствует
737	-	-	393644.46	2204305.48	Фотограмметрический метод	$Mt = 0.20$	Закрепление отсутствует
736	-	-	393648.78	2204306.64	Фотограмметрический метод	$Mt = 0.20$	Закрепление отсутствует
722	-	-	393657.30	2204308.91	Фотограмметрический метод	$Mt = 0.20$	Закрепление отсутствует
517	-	-	393648.68	2204276.60	Фотограмметрический метод	$Mt = 0.20$	Закрепление отсутствует
516	-	-	393666.49	2204282.59	Фотограмметрический метод	$Mt = 0.20$	Закрепление отсутствует
710	-	-	393668.59	2204283.29	Фотограмметрический метод	$Mt = 0.20$	Закрепление отсутствует
711	-	-	393706.70	2204296.12	Фотограмметрический метод	$Mt = 0.20$	Закрепление отсутствует

2. Сведения о частях границ уточняемого земельного участка с кадастровым номером 47:25:0103027:10 :				
Обозначение части границ		Горизонтальное проложение (S), м	Описание прохождения части границ	Сведения о согласовании местоположения границ (согласовано/спорное)
от т.	до т.			
1	2	3	4	5
711	н36У	16.80	-	-
н36У	н37У	4.12	-	-
н37У	н38У	6.84	-	-
н38У	н39У	26.86	-	-
н39У	716	1.46	-	-
716	717	11.18	-	-
717	267	13.73	-	-
267	266	1.18	-	-
266	740	0.84	-	-
740	739	1.24	-	-
739	738	5.21	-	-
738	737	1.98	-	-
737	736	4.47	-	-
736	722	8.82	-	-
722	517	33.44	-	-
517	516	18.79	-	-
516	710	2.21	-	-
710	711	40.21	-	-
3. Сведения о характеристиках уточняемого земельного участка с кадастровым номером 47:25:0103027:10 :				
№ п/п	Наименование характеристики		Значение характеристики	
1	2		3	
1.	Адрес земельного участка		Российская Федерация, 188304, Ленинградская область, район Гатчинский, город Гатчина, улица Нади Федоровой, дом 9	
1.1.	Сведения о местоположении земельного участка (при отсутствии адреса) в структурированном в соответствии с федеральной информационной адресной системой виде		-	
1.2.	Дополнительные сведения о местоположении земельного участка		-	
2.	Площадь земельного участка ± величина погрешности определения (вычисления) площади ($P \pm \Delta P$), м ²		1586 ± 28	
3.	Формула, примененная для расчета предельной допустимой погрешности определения площади земельного участка, с подставленными значениями и итоговые (вычисленные) значения (ΔP), м ²		$\Delta P = 3.5 * M_t * \sqrt{P} = 3.5 * 0,2 * \sqrt{1586} = 28$	
4.	Площадь земельного участка согласно сведениям Единого государственного реестра недвижимости (Ркад), м ²		-	
5.	Оценка расхождения P и Ркад (P - Ркад), м ²		-	
6.	Предельные минимальный и максимальный размеры земельного участка (Рмин и Рмакс), м ²		-	
7.	Кадастровый номер или иной государственный учетный номер (инвентарный) объекта недвижимости, расположенного на земельном участке		-	

3. Сведения о характеристиках уточняемого земельного участка с кадастровым номером 47:25:0103027:10 :

№ п/п	Наименование характеристики	Значение характеристики
1	2	3
8.	Вид (виды) разрешенного использования	для размещения жилого дома с надворными постройками
8.1.	Дополнительные сведения об использовании земельного участка	-
9.	Сведения о земельных участках (землях общего пользования, территории общего пользования), посредством которых обеспечивается доступ	Земли общего пользования
10.	Иные сведения	-

4. Пояснения к сведениям об уточняемом земельном участке с кадастровым номером 47:25:0103027:10 :

1. -

Сведения об уточняемых земельных участках, необходимые для исправления реестровых ошибок в сведениях о местоположении их границ

1. Сведения о характерных точках границ уточняемого земельного участка с кадастровым номером 47:25:0103027:92 :

Система координат МСК-47, зона 2					Зона №2		
Обозначение характерных точек границ	Координаты, м				Метод определения координат	Формулы, примененные для расчета средней квадратической погрешности определения координат характерных точек границ (Mt), с подставленными в такие формулы значениями и итоговые (вычисленные) значения Mt, м	Описание закрепления точки
	содержатся в Едином государственном реестре недвижимости		определены в результате выполнения комплексных кадастровых работ				
	X	Y	X	Y			
1	2	3	4	5	6	7	8
						-	
407	-	-	393706.80	2204243.86	Фотограмметрический метод	Mt =0.20	Закрепление отсутствует
408	-	-	393704.70	2204249.89	Фотограмметрический метод	Mt =0.20	Закрепление отсутствует
409	-	-	393703.09	2204273.00	Фотограмметрический метод	Mt =0.20	Закрепление отсутствует
410	-	-	393705.89	2204273.26	Фотограмметрический метод	Mt =0.20	Закрепление отсутствует
411	-	-	393704.31	2204279.05	Фотограмметрический метод	Mt =0.20	Закрепление отсутствует
н40У	-	-	393670.81	2204269.12	Фотограмметрический метод	Mt =0.20	Закрепление отсутствует
503	-	-	393673.20	2204260.97	Фотограмметрический метод	Mt =0.20	Закрепление отсутствует
514	-	-	393679.07	2204242.56	Фотограмметрический метод	Mt =0.20	Закрепление отсутствует
414	-	-	393681.66	2204234.60	Фотограмметрический метод	Mt =0.20	Закрепление отсутствует
406	-	-	393695.16	2204239.57	Фотограмметрический метод	Mt =0.20	Закрепление отсутствует
407	-	-	393706.80	2204243.86	Фотограмметрический метод	Mt =0.20	Закрепление отсутствует

2. Сведения о частях границ уточняемого земельного участка с кадастровым номером 47:25:0103027:92 :

Обозначение части границ		Горизонтальное проложение (S), м	Описание прохождения части границ	Сведения о согласовании местоположения границ (согласовано/спорное)
от т.	до т.			
1	2	3	4	5
407	408	6.39	-	-
408	409	23.17	-	-
409	410	2.81	-	-
410	411	6.00	-	-
411	н40У	34.94	-	-
н40У	503	8.49	-	-
503	514	19.32	-	-
514	414	8.37	-	-
414	406	14.39	-	-

2. Сведения о частях границ уточняемого земельного участка с кадастровым номером 47:25:0103027:92 :				
Обозначение части границ		Горизонтальное проложение (S), м	Описание прохождения части границ	Сведения о согласовании местоположения границ (согласовано/спорное)
от т.	до т.			
1	2	3	4	5
406	407	12.41	-	-
3. Сведения о характеристиках уточняемого земельного участка с кадастровым номером 47:25:0103027:92 :				
№ п/п	Наименование характеристики		Значение характеристики	
1	2		3	
1.	Адрес земельного участка		Российская Федерация, 188304, Ленинградская область, район Гатчинский, город Гатчина, улица Нади Федоровой, дом 5а	
1.1.	Сведения о местоположении земельного участка (при отсутствии адреса) в структурированном в соответствии с федеральной информационной адресной системой виде		-	
1.2.	Дополнительные сведения о местоположении земельного участка		-	
2.	Площадь земельного участка ± величина погрешности определения (вычисления) площади (P ± ΔP), м ²		1049 ± 23	
3.	Формула, примененная для расчета предельной допустимой погрешности определения площади земельного участка, с подставленными значениями и итоговые (вычисленные) значения (ΔP), м ²		$\Delta P = 3.5 * M_t * \sqrt{P} = 3.5 * 0,2 * \sqrt{1049} = 23$	
4.	Площадь земельного участка согласно сведениям Единого государственного реестра недвижимости (P _{кад}), м ²		-	
5.	Оценка расхождения P и P _{кад} (P - P _{кад}), м ²		-	
6.	Предельные минимальный и максимальный размеры земельного участка (P _{мин} и P _{макс}), м ²		-	
7.	Кадастровый номер или иной государственный учетный номер (инвентарный) объекта недвижимости, расположенного на земельном участке		47:23:0000000:37427	
8.	Вид (виды) разрешенного использования		для размещения одноэтажного жилого дома с надворными постройками	
8.1.	Дополнительные сведения об использовании земельного участка		-	
9.	Сведения о земельных участках (землях общего пользования, территории общего пользования), посредством которых обеспечивается доступ		Земли общего пользования	
10.	Иные сведения		-	
4. Пояснения к сведениям об уточняемом земельном участке с кадастровым номером 47:25:0103027:92 :				
1.	-			

Сведения об уточняемых земельных участках, необходимые для исправления реестровых ошибок в сведениях о местоположении их границ

1. Сведения о характерных точках границ уточняемого земельного участка с кадастровым номером 47:25:0103027:22 :

Система координат МСК-47, зона 2					Зона №2		
Обозначение характерных точек границ	Координаты, м				Метод определения координат	Формулы, примененные для расчета средней квадратической погрешности определения координат характерных точек границ (Mt), с подставленными в такие формулы значениями и итоговые (вычисленные) значения Mt, м	Описание закрепления точки
	содержатся в Едином государственном реестре недвижимости		определены в результате выполнения комплексных кадастровых работ				
	X	Y	X	Y			
1	2	3	4	5	6	7	8
						-	
н28У	-	-	393714.31	2204219.63	Фотограмметрический метод	$Mt = 0.20$	Закрепление отсутствует
913	-	-	393713.32	2204223.73	Фотограмметрический метод	$Mt = 0.20$	Закрепление отсутствует
617	-	-	393705.85	2204225.40	Фотограмметрический метод	$Mt = 0.20$	Закрепление отсутствует
629	-	-	393703.08	2204226.33	Фотограмметрический метод	$Mt = 0.20$	Закрепление отсутствует
628	-	-	393700.55	2204227.58	Фотограмметрический метод	$Mt = 0.20$	Закрепление отсутствует
627	-	-	393698.85	2204229.87	Фотограмметрический метод	$Mt = 0.20$	Закрепление отсутствует
917	-	-	393696.25	2204234.99	Фотограмметрический метод	$Mt = 0.20$	Закрепление отсутствует
918	-	-	393696.50	2204236.06	Фотограмметрический метод	$Mt = 0.20$	Закрепление отсутствует
406	-	-	393695.16	2204239.57	Фотограмметрический метод	$Mt = 0.20$	Закрепление отсутствует
414	-	-	393681.66	2204234.60	Фотограмметрический метод	$Mt = 0.20$	Закрепление отсутствует
514	-	-	393679.07	2204242.56	Фотограмметрический метод	$Mt = 0.20$	Закрепление отсутствует
513	-	-	393653.24	2204234.48	Фотограмметрический метод	$Mt = 0.20$	Закрепление отсутствует
922	-	-	393657.68	2204225.87	Фотограмметрический метод	$Mt = 0.20$	Закрепление отсутствует
923	-	-	393666.86	2204200.36	Фотограмметрический метод	$Mt = 0.20$	Закрепление отсутствует
317	-	-	393682.30	2204206.20	Фотограмметрический метод	$Mt = 0.20$	Закрепление отсутствует
316	-	-	393689.85	2204209.06	Фотограмметрический метод	$Mt = 0.20$	Закрепление отсутствует
н28У	-	-	393714.31	2204219.63	Фотограмметрический метод	$Mt = 0.20$	Закрепление отсутствует

2. Сведения о частях границ уточняемого земельного участка с кадастровым номером 47:25:0103027:22 :

Обозначение части границ		Горизонтальное проложение (S), м	Описание прохождения части границ	Сведения о согласовании местоположения границ (согласовано/спорное)
от т.	до т.			
1	2	3	4	5
н28У	913	4.22	-	-

2. Сведения о частях границ уточняемого земельного участка с кадастровым номером 47:25:0103027:22 :				
Обозначение части границ		Горизонтальное проложение (S), м	Описание прохождения части границ	Сведения о согласовании местоположения границ (согласовано/спорное)
от т.	до т.			
1	2	3	4	5
913	617	7.65	-	-
617	629	2.92	-	-
629	628	2.82	-	-
628	627	2.85	-	-
627	917	5.74	-	-
917	918	1.10	-	-
918	406	3.76	-	-
406	414	14.39	-	-
414	514	8.37	-	-
514	513	27.06	-	-
513	922	9.69	-	-
922	923	27.11	-	-
923	317	16.51	-	-
317	316	8.07	-	-
316	н28У	26.65	-	-
3. Сведения о характеристиках уточняемого земельного участка с кадастровым номером 47:25:0103027:22 :				
№ п/п	Наименование характеристики		Значение характеристики	
1	2		3	
1.	Адрес земельного участка		Российская Федерация, 188304, Ленинградская область, район Гатчинский, город Гатчина, улица Нади Федоровой, дом 3б	
1.1.	Сведения о местоположении земельного участка (при отсутствии адреса) в структурированном в соответствии с федеральной информационной адресной системой виде		-	
1.2.	Дополнительные сведения о местоположении земельного участка		-	
2.	Площадь земельного участка ± величина погрешности определения (вычисления) площади (P ± ΔP), м2		1402 ± 26	
3.	Формула, примененная для расчета предельной допустимой погрешности определения площади земельного участка, с подставленными значениями и итоговые (вычисленные) значения (ΔP), м2		$\Delta P = 3.5 * M_t * \sqrt{P} = 3.5 * 0,2 * \sqrt{1402} = 26$	
4.	Площадь земельного участка согласно сведениям Единого государственного реестра недвижимости (P _{кад}), м2		-	
5.	Оценка расхождения P и P _{кад} (P - P _{кад}), м2		-	
6.	Предельные минимальный и максимальный размеры земельного участка (P _{мин} и P _{макс}), м2		-	
7.	Кадастровый номер или иной государственный учетный номер (инвентарный) объекта недвижимости, расположенного на земельном участке		47:25:0103027:149	
8.	Вид (виды) разрешенного использования		для размещения жилого дома	
8.1.	Дополнительные сведения об использовании земельного участка		-	

3. Сведения о характеристиках уточняемого земельного участка с кадастровым номером 47:25:0103027:22 :

№ п/п	Наименование характеристики	Значение характеристики
1	2	3
9.	Сведения о земельных участках (землях общего пользования, территории общего пользования), посредством которых обеспечивается доступ	Земли общего пользования
10.	Иные сведения	-

4. Пояснения к сведениям об уточняемом земельном участке с кадастровым номером 47:25:0103027:22 :

1.	-
----	---

--	--

Сведения об уточняемых земельных участках, необходимые для исправления реестровых ошибок в сведениях о местоположении их границ

1. Сведения о характерных точках границ уточняемого земельного участка с кадастровым номером 47:25:0103027:372 :

Система координат МСК-47, зона 2

Зона №2

Обозначение характерных точек границ	Координаты, м				Метод определения координат	Формулы, примененные для расчета средней квадратической погрешности определения координат характерных точек границ (Mt), с подставленными в такие формулы значениями и итоговые (вычисленные) значения Mt, м	Описание закрепления точки
	содержатся в Едином государственном реестре недвижимости		определены в результате выполнения комплексных кадастровых работ				
	X	Y	X	Y			
1	2	3	4	5	6	7	8
						-	
814	-	-	393527.33	2204142.60	Фотограмметрический метод	$Mt = 0.20$	Закрепление отсутствует
460	-	-	393518.11	2204191.01	Фотограмметрический метод	$Mt = 0.20$	Закрепление отсутствует
817	-	-	393512.86	2204211.00	Фотограмметрический метод	$Mt = 0.20$	Закрепление отсутствует
818	-	-	393492.50	2204207.07	Фотограмметрический метод	$Mt = 0.20$	Закрепление отсутствует
819	-	-	393502.47	2204169.20	Фотограмметрический метод	$Mt = 0.20$	Закрепление отсутствует
820	-	-	393504.37	2204163.28	Фотограмметрический метод	$Mt = 0.20$	Закрепление отсутствует
821	-	-	393505.73	2204157.30	Фотограмметрический метод	$Mt = 0.20$	Закрепление отсутствует
822	-	-	393507.28	2204157.49	Фотограмметрический метод	$Mt = 0.20$	Закрепление отсутствует
823	-	-	393510.67	2204141.50	Фотограмметрический метод	$Mt = 0.20$	Закрепление отсутствует
813	-	-	393510.69	2204139.40	Фотограмметрический метод	$Mt = 0.20$	Закрепление отсутствует
814	-	-	393527.33	2204142.60	Фотограмметрический метод	$Mt = 0.20$	Закрепление отсутствует

2. Сведения о частях границ уточняемого земельного участка с кадастровым номером 47:25:0103027:372 :

Обозначение части границ		Горизонтальное проложение (S), м	Описание прохождения части границ	Сведения о согласовании местоположения границ (согласовано/спорное)
от т.	до т.			
1	2	3	4	5
814	460	49.28	-	-
460	817	20.67	-	-
817	818	20.74	-	-
818	819	39.16	-	-
819	820	6.22	-	-
820	821	6.13	-	-
821	822	1.56	-	-
822	823	16.35	-	-
823	813	2.10	-	-

2. Сведения о частях границ уточняемого земельного участка с кадастровым номером 47:25:0103027:372 :				
Обозначение части границ		Горизонтальное проложение (S), м	Описание прохождения части границ	Сведения о согласовании местоположения границ (согласовано/спорное)
от т.	до т.			
1	2	3	4	5
813	814	16.94	-	-
3. Сведения о характеристиках уточняемого земельного участка с кадастровым номером 47:25:0103027:372 :				
№ п/п	Наименование характеристики		Значение характеристики	
1	2		3	
1.	Адрес земельного участка		Российская Федерация, 188304, Ленинградская область, район Гатчинский, город Гатчина, переулок Безымянный, дом 10	
1.1.	Сведения о местоположении земельного участка (при отсутствии адреса) в структурированном в соответствии с федеральной информационной адресной системой виде		-	
1.2.	Дополнительные сведения о местоположении земельного участка		-	
2.	Площадь земельного участка ± величина погрешности определения (вычисления) площади (P ± ΔP), м ²		1340 ± 26	
3.	Формула, примененная для расчета предельной допустимой погрешности определения площади земельного участка, с подставленными значениями и итоговые (вычисленные) значения (ΔP), м ²		$\Delta P = 3.5 * M_t * \sqrt{P} = 3.5 * 0,2 * \sqrt{1340} = 26$	
4.	Площадь земельного участка согласно сведениям Единого государственного реестра недвижимости (P _{кад}), м ²		-	
5.	Оценка расхождения P и P _{кад} (P - P _{кад}), м ²		-	
6.	Предельные минимальный и максимальный размеры земельного участка (P _{мин} и P _{макс}), м ²		-	
7.	Кадастровый номер или иной государственный учетный номер (инвентарный) объекта недвижимости, расположенного на земельном участке		-	
8.	Вид (виды) разрешенного использования		Индивидуальные жилые дома	
8.1.	Дополнительные сведения об использовании земельного участка		-	
9.	Сведения о земельных участках (землях общего пользования, территории общего пользования), посредством которых обеспечивается доступ		Земли общего пользования	
10.	Иные сведения		-	
4. Пояснения к сведениям об уточняемом земельном участке с кадастровым номером 47:25:0103027:372 :				
1.	-			

Сведения об уточняемых земельных участках, необходимые для исправления реестровых ошибок в сведениях о местоположении их границ

1. Сведения о характерных точках границ уточняемого земельного участка с кадастровым номером 47:25:0103027:77 :

Система координат МСК-47, зона 2

Зона №2

Обозначение характерных точек границ	Координаты, м				Метод определения координат	Формулы, примененные для расчета средней квадратической погрешности определения координат характерных точек границ (Mt), с подставленными в такие формулы значениями и итоговые (вычисленные) значения Mt, м	Описание закрепления точки
	содержатся в Едином государственном реестре недвижимости		определены в результате выполнения комплексных кадастровых работ				
	X	Y	X	Y			
1	2	3	4	5	6	7	8
						-	
846	-	-	393534.65	2204188.06	Фотограмметрический метод	$Mt = 0.20$	Закрепление отсутствует
457	-	-	393535.85	2204188.38	Фотограмметрический метод	$Mt = 0.20$	Закрепление отсутствует
845	-	-	393532.48	2204205.85	Фотограмметрический метод	$Mt = 0.20$	Закрепление отсутствует
844	-	-	393531.03	2204213.39	Фотограмметрический метод	$Mt = 0.20$	Закрепление отсутствует
817	-	-	393512.86	2204211.00	Фотограмметрический метод	$Mt = 0.20$	Закрепление отсутствует
460	-	-	393518.11	2204191.01	Фотограмметрический метод	$Mt = 0.20$	Закрепление отсутствует
461	-	-	393521.71	2204191.89	Фотограмметрический метод	$Mt = 0.20$	Закрепление отсутствует
462	-	-	393522.67	2204188.69	Фотограмметрический метод	$Mt = 0.20$	Закрепление отсутствует
463	-	-	393523.64	2204188.96	Фотограмметрический метод	$Mt = 0.20$	Закрепление отсутствует
464	-	-	393525.00	2204187.62	Фотограмметрический метод	$Mt = 0.20$	Закрепление отсутствует
465	-	-	393525.43	2204185.81	Фотограмметрический метод	$Mt = 0.20$	Закрепление отсутствует
846	-	-	393534.65	2204188.06	Фотограмметрический метод	$Mt = 0.20$	Закрепление отсутствует

2. Сведения о частях границ уточняемого земельного участка с кадастровым номером 47:25:0103027:77 :

Обозначение части границ		Горизонтальное проложение (S), м	Описание прохождения части границ	Сведения о согласовании местоположения границ (согласовано/спорное)
от т.	до т.			
1	2	3	4	5
846	457	1.24	-	-
457	845	17.79	-	-
845	844	7.68	-	-
844	817	18.33	-	-
817	460	20.67	-	-
460	461	3.71	-	-
461	462	3.34	-	-
462	463	1.01	-	-

2. Сведения о частях границ уточняемого земельного участка с кадастровым номером 47:25:0103027:77 :				
Обозначение части границ		Горизонтальное проложение (S), м	Описание прохождения части границ	Сведения о согласовании местоположения границ (согласовано/спорное)
от т.	до т.			
1	2	3	4	5
463	464	1.91	-	-
464	465	1.86	-	-
465	846	9.49	-	-
3. Сведения о характеристиках уточняемого земельного участка с кадастровым номером 47:25:0103027:77 :				
№ п/п	Наименование характеристики		Значение характеристики	
1	2		3	
1.	Адрес земельного участка		Российская Федерация, 188304, Ленинградская область, район Гатчинский, город Гатчина, переулок Безымянный, дом 12а	
1.1.	Сведения о местоположении земельного участка (при отсутствии адреса) в структурированном в соответствии с федеральной информационной адресной системой виде		-	
1.2.	Дополнительные сведения о местоположении земельного участка		-	
2.	Площадь земельного участка ± величина погрешности определения (вычисления) площади (P ± ΔP), м2		428 ± 14	
3.	Формула, примененная для расчета предельной допустимой погрешности определения площади земельного участка, с подставленными значениями и итоговые (вычисленные) значения (ΔP), м2		$\Delta P = 3.5 * M_t * \sqrt{P} = 3.5 * 0,2 * \sqrt{428} = 14$	
4.	Площадь земельного участка согласно сведениям Единого государственного реестра недвижимости (P _{кад}), м2		-	
5.	Оценка расхождения P и P _{кад} (P - P _{кад}), м2		-	
6.	Предельные минимальный и максимальный размеры земельного участка (P _{мин} и P _{макс}), м2		- -	
7.	Кадастровый номер или иной государственный учетный номер (инвентарный) объекта недвижимости, расположенного на земельном участке		47:25:0103027:167	
8.	Вид (виды) разрешенного использования		для размещения 1/2 доли существующего жилого дома	
8.1.	Дополнительные сведения об использовании земельного участка		-	
9.	Сведения о земельных участках (землях общего пользования, территории общего пользования), посредством которых обеспечивается доступ		Земли общего пользования	
10.	Иные сведения		-	
4. Пояснения к сведениям об уточняемом земельном участке с кадастровым номером 47:25:0103027:77 :				
1.	-			

Сведения об уточняемых земельных участках, необходимые для исправления реестровых ошибок в сведениях о местоположении их границ

1. Сведения о характерных точках границ уточняемого земельного участка с кадастровым номером 47:25:0103027:1 :

Система координат МСК-47, зона 2					Зона №2		
Обозначение характерных точек границ	Координаты, м				Метод определения координат	Формулы, примененные для расчета средней квадратической погрешности определения координат характерных точек границ (Mt), с подставленными в такие формулы значениями и итоговые (вычисленные) значения Mt, м	Описание закрепления точки
	содержатся в Едином государственном реестре недвижимости		определены в результате выполнения комплексных кадастровых работ				
	X	Y	X	Y			
1	2	3	4	5	6	7	8
						-	
723	-	-	393437.62	2204123.38	Фотограмметрический метод	$Mt = 0.20$	Закрепление отсутствует
н41У	-	-	393433.49	2204143.94	Фотограмметрический метод	$Mt = 0.20$	Закрепление отсутствует
н42У	-	-	393431.53	2204148.39	Фотограмметрический метод	$Mt = 0.20$	Закрепление отсутствует
726	-	-	393428.80	2204150.63	Фотограмметрический метод	$Mt = 0.20$	Закрепление отсутствует
727	-	-	393425.78	2204169.15	Фотограмметрический метод	$Mt = 0.20$	Закрепление отсутствует
750	-	-	393419.36	2204167.46	Фотограмметрический метод	$Mt = 0.20$	Закрепление отсутствует
729	-	-	393420.46	2204158.53	Фотограмметрический метод	$Mt = 0.20$	Закрепление отсутствует
730	-	-	393420.20	2204157.83	Фотограмметрический метод	$Mt = 0.20$	Закрепление отсутствует
749	-	-	393422.10	2204146.16	Фотограмметрический метод	$Mt = 0.20$	Закрепление отсутствует
731	-	-	393426.06	2204121.75	Фотограмметрический метод	$Mt = 0.20$	Закрепление отсутствует
723	-	-	393437.62	2204123.38	Фотограмметрический метод	$Mt = 0.20$	Закрепление отсутствует

2. Сведения о частях границ уточняемого земельного участка с кадастровым номером 47:25:0103027:1 :

Обозначение части границ		Горизонтальное проложение (S), м	Описание прохождения части границ	Сведения о согласовании местоположения границ (согласовано/спорное)
от т.	до т.			
1	2	3	4	5
723	н41У	20.97	-	-
н41У	н42У	4.86	-	-
н42У	726	3.53	-	-
726	727	18.76	-	-
727	750	6.64	-	-
750	729	9.00	-	-
729	730	0.75	-	-
730	749	11.82	-	-
749	731	24.73	-	-

2. Сведения о частях границ уточняемого земельного участка с кадастровым номером 47:25:0103027:1 :				
Обозначение части границ		Горизонтальное проложение (S), м	Описание прохождения части границ	Сведения о согласовании местоположения границ (согласовано/спорное)
от т.	до т.			
1	2	3	4	5
731	723	11.67	-	-
3. Сведения о характеристиках уточняемого земельного участка с кадастровым номером 47:25:0103027:1 :				
№ п/п	Наименование характеристики		Значение характеристики	
1	2		3	
1.	Адрес земельного участка		Российская Федерация, 188304, Ленинградская область, район Гатчинский, город Гатчина, улица Овражная, дом 1а	
1.1.	Сведения о местоположении земельного участка (при отсутствии адреса) в структурированном в соответствии с федеральной информационной адресной системой виде		-	
1.2.	Дополнительные сведения о местоположении земельного участка		-	
2.	Площадь земельного участка ± величина погрешности определения (вычисления) площади ($P \pm \Delta P$), м ²		436 ± 15	
3.	Формула, примененная для расчета предельной допустимой погрешности определения площади земельного участка, с подставленными значениями и итоговые (вычисленные) значения (ΔP), м ²		$\Delta P = 3.5 * M_t * \sqrt{P} = 3.5 * 0,2 * \sqrt{436} = 15$	
4.	Площадь земельного участка согласно сведениям Единого государственного реестра недвижимости (Ркад), м ²		-	
5.	Оценка расхождения Р и Ркад (Р - Ркад), м ²		-	
6.	Предельные минимальный и максимальный размеры земельного участка (Рмин и Рмакс), м ²		-	
7.	Кадастровый номер или иной государственный учетный номер (инвентарный) объекта недвижимости, расположенного на земельном участке		47:23:0000000:38298	
8.	Вид (виды) разрешенного использования		для размещения существующего жилого дома	
8.1.	Дополнительные сведения об использовании земельного участка		-	
9.	Сведения о земельных участках (землях общего пользования, территории общего пользования), посредством которых обеспечивается доступ		Земли общего пользования	
10.	Иные сведения		-	
4. Пояснения к сведениям об уточняемом земельном участке с кадастровым номером 47:25:0103027:1 :				
1.	-			

Сведения об уточняемых земельных участках, необходимые для исправления реестровых ошибок в сведениях о местоположении их границ

1. Сведения о характерных точках границ уточняемого земельного участка с кадастровым номером 47:25:0103027:64 :

Система координат МСК-47, зона 2					Зона №2		
Обозначение характерных точек границ	Координаты, м				Метод определения координат	Формулы, примененные для расчета средней квадратической погрешности определения координат характерных точек границ (Mt), с подставленными в такие формулы значениями и итоговые (вычисленные) значения Mt, м	Описание закрепления точки
	содержатся в Едином государственном реестре недвижимости		определены в результате выполнения комплексных кадастровых работ				
	X	Y	X	Y			
1	2	3	4	5	6	7	8
						-	
197	-	-	393480.91	2204178.42	Фотограмметрический метод	Mt =0.20	Закрепление отсутствует
н43У	-	-	393476.69	2204202.55	Фотограмметрический метод	Mt =0.20	Закрепление отсутствует
н44У	-	-	393477.54	2204204.64	Фотограмметрический метод	Mt =0.20	Закрепление отсутствует
602	-	-	393438.78	2204196.89	Фотограмметрический метод	Mt =0.20	Закрепление отсутствует
601	-	-	393439.83	2204187.46	Фотограмметрический метод	Mt =0.20	Закрепление отсутствует
600	-	-	393442.58	2204177.09	Фотограмметрический метод	Mt =0.20	Закрепление отсутствует
199	-	-	393444.23	2204170.57	Фотограмметрический метод	Mt =0.20	Закрепление отсутствует
198	-	-	393447.80	2204171.08	Фотограмметрический метод	Mt =0.20	Закрепление отсутствует
197	-	-	393480.91	2204178.42	Фотограмметрический метод	Mt =0.20	Закрепление отсутствует

2. Сведения о частях границ уточняемого земельного участка с кадастровым номером 47:25:0103027:64 :

Обозначение части границ		Горизонтальное проложение (S), м	Описание прохождения части границ	Сведения о согласовании местоположения границ (согласовано/спорное)
от т.	до т.			
1	2	3	4	5
197	н43У	24.50	-	-
н43У	н44У	2.26	-	-
н44У	602	39.53	-	-
602	601	9.49	-	-
601	600	10.73	-	-
600	199	6.73	-	-
199	198	3.61	-	-
198	197	33.91	-	-

3. Сведения о характеристиках уточняемого земельного участка с кадастровым номером 47:25:0103027:64 :		
№ п/п	Наименование характеристики	Значение характеристики
1	2	3
1.	Адрес земельного участка	Российская Федерация, Ленинградская область, район Гатчинский, город Гатчина, переулок Овражный, дом 7
1.1.	Сведения о местоположении земельного участка (при отсутствии адреса) в структурированном в соответствии с федеральной информационной адресной системой виде	-
1.2.	Дополнительные сведения о местоположении земельного участка	-
2.	Площадь земельного участка ± величина погрешности определения (вычисления) площади ($P \pm \Delta P$), м ²	1027 ± 22
3.	Формула, примененная для расчета предельной допустимой погрешности определения площади земельного участка, с подставленными значениями и итоговые (вычисленные) значения (ΔP), м ²	$\Delta P = 3.5 * M_t * \sqrt{P} = 3.5 * 0,2 * \sqrt{1027} = 22$
4.	Площадь земельного участка согласно сведениям Единого государственного реестра недвижимости (Ркад), м ²	-
5.	Оценка расхождения Р и Ркад (Р - Ркад), м ²	-
6.	Предельные минимальный и максимальный размеры земельного участка (Рмин и Рмакс), м ²	- -
7.	Кадастровый номер или иной государственный учетный номер (инвентарный) объекта недвижимости, расположенного на земельном участке	-
8.	Вид (виды) разрешенного использования	для размещения жилого дома
8.1.	Дополнительные сведения об использовании земельного участка	-
9.	Сведения о земельных участках (землях общего пользования, территории общего пользования), посредством которых обеспечивается доступ	Земли общего пользования
10.	Иные сведения	-
4. Пояснения к сведениям об уточняемом земельном участке с кадастровым номером 47:25:0103027:64 :		
1.	-	

Сведения об уточняемых земельных участках, необходимые для исправления реестровых ошибок в сведениях о местоположении их границ

1. Сведения о характерных точках границ уточняемого земельного участка с кадастровым номером 47:25:0103027:108 :

Система координат МСК-47, зона 2					Зона №2		
Обозначение характерных точек границ	Координаты, м				Метод определения координат	Формулы, примененные для расчета средней квадратической погрешности определения координат характерных точек границ (Mt), с подставленными в такие формулы значениями и итоговые (вычисленные) значения Mt, м	Описание закрепления точки
	содержатся в Едином государственном реестре недвижимости		определены в результате выполнения комплексных кадастровых работ				
	X	Y	X	Y			
1	2	3	4	5	6	7	8
						-	
358	-	-	393557.47	2204436.35	Фотограмметрический метод	$Mt = 0.20$	Закрепление отсутствует
369	-	-	393548.11	2204464.53	Фотограмметрический метод	$Mt = 0.20$	Закрепление отсутствует
н45У	-	-	393516.05	2204453.87	Фотограмметрический метод	$Mt = 0.20$	Закрепление отсутствует
н46У	-	-	393525.80	2204426.10	Фотограмметрический метод	$Mt = 0.20$	Закрепление отсутствует
351	-	-	393545.42	2204432.37	Фотограмметрический метод	$Mt = 0.20$	Закрепление отсутствует
358	-	-	393557.47	2204436.35	Фотограмметрический метод	$Mt = 0.20$	Закрепление отсутствует

2. Сведения о частях границ уточняемого земельного участка с кадастровым номером 47:25:0103027:108 :

Обозначение части границ		Горизонтальное положение (S), м	Описание прохождения части границ	Сведения о согласовании местоположения границ (согласовано/спорное)
от т.	до т.			
1	2	3	4	5
358	369	29.69	-	-
369	н45У	33.79	-	-
н45У	н46У	29.43	-	-
н46У	351	20.60	-	-
351	358	12.69	-	-

3. Сведения о характеристиках уточняемого земельного участка с кадастровым номером 47:25:0103027:108 :

№ п/п	Наименование характеристики	Значение характеристики
1	2	3
1.	Адрес земельного участка	Российская Федерация, 188304, Ленинградская область, район Гатчинский, город Гатчина, улица Шоссейная, дом 9
1.1.	Сведения о местоположении земельного участка (при отсутствии адреса) в структурированном в соответствии с федеральной информационной адресной системой виде	-
1.2.	Дополнительные сведения о местоположении земельного участка	-

3. Сведения о характеристиках уточняемого земельного участка с кадастровым номером 47:25:0103027:108 :		
№ п/п	Наименование характеристики	Значение характеристики
1	2	3
2.	Площадь земельного участка ± величина погрешности определения (вычисления) площади ($P \pm \Delta P$), м ²	993 ± 22
3.	Формула, примененная для расчета предельной допустимой погрешности определения площади земельного участка, с подставленными значениями и итоговые (вычисленные) значения (ΔP), м ²	$\Delta P = 3.5 * M_t * \sqrt{P} = 3.5 * 0.2 * \sqrt{993} = 22$
4.	Площадь земельного участка согласно сведениям Единого государственного реестра недвижимости ($P_{\text{кад}}$), м ²	-
5.	Оценка расхождения P и $P_{\text{кад}}$ ($P - P_{\text{кад}}$), м ²	-
6.	Предельные минимальный и максимальный размеры земельного участка ($P_{\text{мин}}$ и $P_{\text{макс}}$), м ²	- -
7.	Кадастровый номер или иной государственный учетный номер (инвентарный) объекта недвижимости, расположенного на земельном участке	47:25:0103027:221
8.	Вид (виды) разрешенного использования	для возведения индивидуального жилого дома
8.1.	Дополнительные сведения об использовании земельного участка	-
9.	Сведения о земельных участках (землях общего пользования, территории общего пользования), посредством которых обеспечивается доступ	Земли общего пользования
10.	Иные сведения	-
4. Пояснения к сведениям об уточняемом земельном участке с кадастровым номером 47:25:0103027:108 :		
1.	-	

Сведения об уточняемых земельных участках, необходимые для исправления реестровых ошибок в сведениях о местоположении их границ

1. Сведения о характерных точках границ уточняемого земельного участка с кадастровым номером 47:25:0103027:125 :

Система координат МСК-47, зона 2

Зона №2

Обозначение характерных точек границ	Координаты, м				Метод определения координат	Формулы, примененные для расчета средней квадратической погрешности определения координат характерных точек границ (Mt), с подставленными в такие формулы значениями и итоговые (вычисленные) значения Mt, м	Описание закрепления точки
	содержатся в Едином государственном реестре недвижимости		определены в результате выполнения комплексных кадастровых работ				
	X	Y	X	Y			
1	2	3	4	5	6	7	8
						-	
440	-	-	393408.31	2204365.12	Фотограмметрический метод	$Mt = 0.20$	Закрепление отсутствует
н47У	-	-	393413.39	2204375.76	Фотограмметрический метод	$Mt = 0.20$	Закрепление отсутствует
596	-	-	393409.37	2204385.83	Фотограмметрический метод	$Mt = 0.20$	Закрепление отсутствует
н48У	-	-	393388.91	2204377.87	Фотограмметрический метод	$Mt = 0.20$	Закрепление отсутствует
440	-	-	393408.31	2204365.12	Фотограмметрический метод	$Mt = 0.20$	Закрепление отсутствует

2. Сведения о частях границ уточняемого земельного участка с кадастровым номером 47:25:0103027:125 :

Обозначение части границ		Горизонтальное положение (S), м	Описание прохождения части границ	Сведения о согласовании местоположения границ (согласовано/спорное)
от т.	до т.			
1	2	3	4	5
440	н47У	11.79	-	-
н47У	596	10.84	-	-
596	н48У	21.95	-	-
н48У	440	23.21	-	-

3. Сведения о характеристиках уточняемого земельного участка с кадастровым номером 47:25:0103027:125 :

№ п/п	Наименование характеристики	Значение характеристики
1	2	3
1.	Адрес земельного участка	Российская Федерация, Ленинградская область, район Гатчинский, город Гатчина, улица Луговая, дом 1, строение 1
1.1.	Сведения о местоположении земельного участка (при отсутствии адреса) в структурированном в соответствии с федеральной информационной адресной системой виде	-
1.2.	Дополнительные сведения о местоположении земельного участка	-
2.	Площадь земельного участка ± величина погрешности определения (вычисления) площади ($P \pm \Delta P$), м ²	255 ± 11

3. Сведения о характеристиках уточняемого земельного участка с кадастровым номером 47:25:0103027:125 :		
№ п/п	Наименование характеристики	Значение характеристики
1	2	3
3.	Формула, примененная для расчета предельной допустимой погрешности определения площади земельного участка, с подставленными значениями и итоговые (вычисленные) значения (ΔP), м ²	$\Delta P=3.5*Mt*\sqrt{P}=3.5*0,2*\sqrt{255}=11$
4.	Площадь земельного участка согласно сведениям Единого государственного реестра недвижимости (Ркад), м ²	-
5.	Оценка расхождения Р и Ркад (Р - Ркад), м ²	-
6.	Предельные минимальный и максимальный размеры земельного участка (Рмин и Рмакс), м ²	- -
7.	Кадастровый номер или иной государственный учетный номер (инвентарный) объекта недвижимости, расположенного на земельном участке	47:25:0103027:189
8.	Вид (виды) разрешенного использования	для размещения трансформаторной подстанции
8.1.	Дополнительные сведения об использовании земельного участка	-
9.	Сведения о земельных участках (землях общего пользования, территории общего пользования), посредством которых обеспечивается доступ	Земли общего пользования
10.	Иные сведения	-
4. Пояснения к сведениям об уточняемом земельном участке с кадастровым номером 47:25:0103027:125 :		
1.	-	

Сведения об уточняемых земельных участках, необходимые для исправления реестровых ошибок в сведениях о местоположении их границ

1. Сведения о характерных точках границ уточняемого земельного участка с кадастровым номером 47:25:0103027:88 :

Система координат МСК-47, зона 2

Зона №2

Обозначение характерных точек границ	Координаты, м				Метод определения координат	Формулы, примененные для расчета средней квадратической погрешности определения координат характерных точек границ (Mt), с подставленными в такие формулы значениями и итоговые (вычисленные) значения Mt, м	Описание закрепления точки
	содержатся в Едином государственном реестре недвижимости		определены в результате выполнения комплексных кадастровых работ				
	X	Y	X	Y			
1	2	3	4	5	6	7	8
						-	
638	-	-	393440.49	2204362.31	Фотограмметрический метод	$Mt = 0.20$	Закрепление отсутствует
637	-	-	393439.82	2204364.14	Фотограмметрический метод	$Mt = 0.20$	Закрепление отсутствует
641	-	-	393428.07	2204393.59	Фотограмметрический метод	$Mt = 0.20$	Закрепление отсутствует
333	-	-	393425.49	2204392.74	Фотограмметрический метод	$Mt = 0.20$	Закрепление отсутствует
332	-	-	393419.90	2204390.82	Фотограмметрический метод	$Mt = 0.20$	Закрепление отсутствует
596	-	-	393409.37	2204385.83	Фотограмметрический метод	$Mt = 0.20$	Закрепление отсутствует
н47У	-	-	393413.39	2204375.76	Фотограмметрический метод	$Mt = 0.20$	Закрепление отсутствует
440	-	-	393408.31	2204365.12	Фотограмметрический метод	$Mt = 0.20$	Закрепление отсутствует
н49У	-	-	393424.10	2204356.84	Фотограмметрический метод	$Mt = 0.20$	Закрепление отсутствует
638	-	-	393440.49	2204362.31	Фотограмметрический метод	$Mt = 0.20$	Закрепление отсутствует

2. Сведения о частях границ уточняемого земельного участка с кадастровым номером 47:25:0103027:88 :

Обозначение части границ		Горизонтальное проложение (S), м	Описание прохождения части границ	Сведения о согласовании местоположения границ (согласовано/спорное)
от т.	до т.			
1	2	3	4	5
638	637	1.95	-	-
637	641	31.71	-	-
641	333	2.72	-	-
333	332	5.91	-	-
332	596	11.65	-	-
596	н47У	10.84	-	-
н47У	440	11.79	-	-
440	н49У	17.83	-	-
н49У	638	17.28	-	-

3. Сведения о характеристиках уточняемого земельного участка с кадастровым номером 47:25:0103027:88 :		
№ п/п	Наименование характеристики	Значение характеристики
1	2	3
1.	Адрес земельного участка	Российская Федерация, 188304, Ленинградская область, район Гатчинский, город Гатчина, улица Луговая, дом 2
1.1.	Сведения о местоположении земельного участка (при отсутствии адреса) в структурированном в соответствии с федеральной информационной адресной системой виде	-
1.2.	Дополнительные сведения о местоположении земельного участка	-
2.	Площадь земельного участка \pm величина погрешности определения (вычисления) площади ($P \pm \Delta P$), м ²	746 \pm 19
3.	Формула, примененная для расчета предельной допустимой погрешности определения площади земельного участка, с подставленными значениями и итоговые (вычисленные) значения (ΔP), м ²	$\Delta P = 3.5 * M_t * \sqrt{P} = 3.5 * 0,2 * \sqrt{746} = 19$
4.	Площадь земельного участка согласно сведениям Единого государственного реестра недвижимости (Ркад), м ²	-
5.	Оценка расхождения Р и Ркад (Р - Ркад), м ²	-
6.	Предельные минимальный и максимальный размеры земельного участка (Рмин и Рмакс), м ²	- -
7.	Кадастровый номер или иной государственный учетный номер (инвентарный) объекта недвижимости, расположенного на земельном участке	47:25:0103027:192
8.	Вид (виды) разрешенного использования	размещение домов индивидуальной жилой застройки
8.1.	Дополнительные сведения об использовании земельного участка	-
9.	Сведения о земельных участках (землях общего пользования, территории общего пользования), посредством которых обеспечивается доступ	Земли общего пользования
10.	Иные сведения	-
4. Пояснения к сведениям об уточняемом земельном участке с кадастровым номером 47:25:0103027:88 :		
1.	-	

Сведения об уточняемых земельных участках, необходимые для исправления реестровых ошибок в сведениях о местоположении их границ

1. Сведения о характерных точках границ уточняемого земельного участка с кадастровым номером 47:25:0103027:2 :

Система координат МСК-47, зона 2					Зона №2		
Обозначение характерных точек границ	Координаты, м				Метод определения координат	Формулы, примененные для расчета средней квадратической погрешности определения координат характерных точек границ (Mt), с подставленными в такие формулы значениями и итоговые (вычисленные) значения Mt, м	Описание закрепления точки
	содержатся в Едином государственном реестре недвижимости		определены в результате выполнения комплексных кадастровых работ				
	X	Y	X	Y			
1	2	3	4	5	6	7	8
						-	
н50У	-	-	393517.26	2204389.78	Фотограмметрический метод	$Mt = 0.20$	Закрепление отсутствует
328	-	-	393507.32	2204419.65	Фотограмметрический метод	$Mt = 0.20$	Закрепление отсутствует
686	-	-	393487.43	2204412.45	Фотограмметрический метод	$Mt = 0.20$	Закрепление отсутствует
685	-	-	393497.75	2204383.75	Фотограмметрический метод	$Mt = 0.20$	Закрепление отсутствует
н50У	-	-	393517.26	2204389.78	Фотограмметрический метод	$Mt = 0.20$	Закрепление отсутствует

2. Сведения о частях границ уточняемого земельного участка с кадастровым номером 47:25:0103027:2 :

Обозначение части границ		Горизонтальное положение (S), м	Описание прохождения части границ	Сведения о согласовании местоположения границ (согласовано/спорное)
от т.	до т.			
1	2	3	4	5
н50У	328	31.48	-	-
328	686	21.15	-	-
686	685	30.50	-	-
685	н50У	20.42	-	-

3. Сведения о характеристиках уточняемого земельного участка с кадастровым номером 47:25:0103027:2 :

№ п/п	Наименование характеристики	Значение характеристики
1	2	3
1.	Адрес земельного участка	Российская Федерация, 188304, Ленинградская область, район Гатчинский, город Гатчина, улица Луговая, дом 10
1.1.	Сведения о местоположении земельного участка (при отсутствии адреса) в структурированном в соответствии с федеральной информационной адресной системой виде	-
1.2.	Дополнительные сведения о местоположении земельного участка	-
2.	Площадь земельного участка ± величина погрешности определения (вычисления) площади ($P \pm \Delta P$), м ²	644 ± 18

3. Сведения о характеристиках уточняемого земельного участка с кадастровым номером 47:25:0103027:2 :		
№ п/п	Наименование характеристики	Значение характеристики
1	2	3
3.	Формула, примененная для расчета предельной допустимой погрешности определения площади земельного участка, с подставленными значениями и итоговые (вычисленные) значения (ΔP), м ²	$\Delta P = 3.5 * M_t * \sqrt{P} = 3.5 * 0,2 * \sqrt{644} = 18$
4.	Площадь земельного участка согласно сведениям Единого государственного реестра недвижимости (Ркад), м ²	-
5.	Оценка расхождения Р и Ркад (Р - Ркад), м ²	-
6.	Предельные минимальный и максимальный размеры земельного участка (Рмин и Рмакс), м ²	- -
7.	Кадастровый номер или иной государственный учетный номер (инвентарный) объекта недвижимости, расположенного на земельном участке	47:25:0103027:193
8.	Вид (виды) разрешенного использования	для размещения существующего жилого дома
8.1.	Дополнительные сведения об использовании земельного участка	-
9.	Сведения о земельных участках (землях общего пользования, территории общего пользования), посредством которых обеспечивается доступ	Земли общего пользования
10.	Иные сведения	-
4. Пояснения к сведениям об уточняемом земельном участке с кадастровым номером 47:25:0103027:2 :		
1.	-	

Сведения об уточняемых земельных участках, необходимые для исправления реестровых ошибок в сведениях о местоположении их границ

1. Сведения о характерных точках границ уточняемого земельного участка с кадастровым номером 47:25:0103027:90 :

Система координат МСК-47, зона 2					Зона №2		
Обозначение характерных точек границ	Координаты, м				Метод определения координат	Формулы, примененные для расчета средней квадратической погрешности определения координат характерных точек границ (Mt), с подставленными в такие формулы значениями и итоговые (вычисленные) значения Mt, м	Описание закрепления точки
	содержатся в Едином государственном реестре недвижимости		определены в результате выполнения комплексных кадастровых работ				
	X	Y	X	Y			
1	2	3	4	5	6	7	8
						-	
353	-	-	393554.89	2204403.24	Фотограмметрический метод	$Mt = 0.20$	Закрепление отсутствует
352	-	-	393552.84	2204409.51	Фотограмметрический метод	$Mt = 0.20$	Закрепление отсутствует
351	-	-	393545.42	2204432.37	Фотограмметрический метод	$Mt = 0.20$	Закрепление отсутствует
н46У	-	-	393525.80	2204426.10	Фотограмметрический метод	$Mt = 0.20$	Закрепление отсутствует
328	-	-	393507.32	2204419.65	Фотограмметрический метод	$Mt = 0.20$	Закрепление отсутствует
н50У	-	-	393517.26	2204389.78	Фотограмметрический метод	$Mt = 0.20$	Закрепление отсутствует
353	-	-	393554.89	2204403.24	Фотограмметрический метод	$Mt = 0.20$	Закрепление отсутствует

2. Сведения о частях границ уточняемого земельного участка с кадастровым номером 47:25:0103027:90 :

Обозначение части границ		Горизонтальное проложение (S), м	Описание прохождения части границ	Сведения о согласовании местоположения границ (согласовано/спорное)
от т.	до т.			
1	2	3	4	5
353	352	6.60	-	-
352	351	24.03	-	-
351	н46У	20.60	-	-
н46У	328	19.57	-	-
328	н50У	31.48	-	-
н50У	353	39.96	-	-

3. Сведения о характеристиках уточняемого земельного участка с кадастровым номером 47:25:0103027:90 :

№ п/п	Наименование характеристики	Значение характеристики
1	2	3
1.	Адрес земельного участка	Российская Федерация, 188304, Ленинградская область, район Гатчинский, город Гатчина, улица Луговая, дом 12

3. Сведения о характеристиках уточняемого земельного участка с кадастровым номером 47:25:0103027:90 :		
№ п/п	Наименование характеристики	Значение характеристики
1	2	3
1.1.	Сведения о местоположении земельного участка (при отсутствии адреса) в структурированном в соответствии с федеральной информационной адресной системой виде	-
1.2.	Дополнительные сведения о местоположении земельного участка	-
2.	Площадь земельного участка ± величина погрешности определения (вычисления) площади ($P \pm \Delta P$), м ²	1249 ± 25
3.	Формула, примененная для расчета предельной допустимой погрешности определения площади земельного участка, с подставленными значениями и итоговые (вычисленные) значения (ΔP), м ²	$\Delta P = 3.5 * M_t * \sqrt{P} = 3.5 * 0,2 * \sqrt{1249} = 25$
4.	Площадь земельного участка согласно сведениям Единого государственного реестра недвижимости ($P_{\text{кад}}$), м ²	-
5.	Оценка расхождения P и $P_{\text{кад}}$ ($P - P_{\text{кад}}$), м ²	-
6.	Предельные минимальный и максимальный размеры земельного участка ($P_{\text{мин}}$ и $P_{\text{макс}}$), м ²	- -
7.	Кадастровый номер или иной государственный учетный номер (инвентарный) объекта недвижимости, расположенного на земельном участке	47:25:0103027:196
8.	Вид (виды) разрешенного использования	под размещение жилого дома трехэтажного с надворными постройками
8.1.	Дополнительные сведения об использовании земельного участка	-
9.	Сведения о земельных участках (землях общего пользования, территории общего пользования), посредством которых обеспечивается доступ	Земли общего пользования
10.	Иные сведения	-
4. Пояснения к сведениям об уточняемом земельном участке с кадастровым номером 47:25:0103027:90 :		
1.	-	

Сведения об уточняемых земельных участках, необходимые для исправления реестровых ошибок в сведениях о местоположении их границ

1. Сведения о характерных точках границ уточняемого земельного участка с кадастровым номером 47:25:0103027:97 :

Система координат МСК-47, зона 2					Зона №2		
Обозначение характерных точек границ	Координаты, м				Метод определения координат	Формулы, примененные для расчета средней квадратической погрешности определения координат характерных точек границ (Mt), с подставленными в такие формулы значениями и итоговые (вычисленные) значения Mt, м	Описание закрепления точки
	содержатся в Едином государственном реестре недвижимости		определены в результате выполнения комплексных кадастровых работ				
	X	Y	X	Y			
1	2	3	4	5	6	7	8
						-	
332	-	-	393419.90	2204390.82	Фотограмметрический метод	Mt =0.20	Закрепление отсутствует
335	-	-	393409.90	2204418.91	Фотограмметрический метод	Mt =0.20	Закрепление отсутствует
н51У	-	-	393370.52	2204404.02	Фотограмметрический метод	Mt =0.20	Закрепление отсутствует
н52У	-	-	393382.83	2204382.49	Фотограмметрический метод	Mt =0.20	Закрепление отсутствует
н48У	-	-	393388.91	2204377.87	Фотограмметрический метод	Mt =0.20	Закрепление отсутствует
596	-	-	393409.37	2204385.83	Фотограмметрический метод	Mt =0.20	Закрепление отсутствует
332	-	-	393419.90	2204390.82	Фотограмметрический метод	Mt =0.20	Закрепление отсутствует

2. Сведения о частях границ уточняемого земельного участка с кадастровым номером 47:25:0103027:97 :

Обозначение части границ		Горизонтальное проложение (S), м	Описание прохождения части границ	Сведения о согласовании местоположения границ (согласовано/спорное)
от т.	до т.			
1	2	3	4	5
332	335	29.82	-	-
335	н51У	42.10	-	-
н51У	н52У	24.80	-	-
н52У	н48У	7.64	-	-
н48У	596	21.95	-	-
596	332	11.65	-	-

3. Сведения о характеристиках уточняемого земельного участка с кадастровым номером 47:25:0103027:97 :

№ п/п	Наименование характеристики	Значение характеристики
1	2	3
1.	Адрес земельного участка	Российская Федерация, 188304, Ленинградская область, район Гатчинский, город Гатчина, улица Шоссейная, дом 21

3. Сведения о характеристиках уточняемого земельного участка с кадастровым номером 47:25:0103027:97 :		
№ п/п	Наименование характеристики	Значение характеристики
1	2	3
1.1.	Сведения о местоположении земельного участка (при отсутствии адреса) в структурированном в соответствии с федеральной информационной адресной системой виде	-
1.2.	Дополнительные сведения о местоположении земельного участка	-
2.	Площадь земельного участка ± величина погрешности определения (вычисления) площади ($P \pm \Delta P$), м ²	1198 ± 24
3.	Формула, примененная для расчета предельной допустимой погрешности определения площади земельного участка, с подставленными значениями и итоговые (вычисленные) значения (ΔP), м ²	$\Delta P = 3.5 * M_t * \sqrt{P} = 3.5 * 0,2 * \sqrt{1198} = 24$
4.	Площадь земельного участка согласно сведениям Единого государственного реестра недвижимости ($P_{\text{кад}}$), м ²	-
5.	Оценка расхождения P и $P_{\text{кад}}$ ($P - P_{\text{кад}}$), м ²	-
6.	Предельные минимальный и максимальный размеры земельного участка ($P_{\text{мин}}$ и $P_{\text{макс}}$), м ²	- -
7.	Кадастровый номер или иной государственный учетный номер (инвентарный) объекта недвижимости, расположенного на земельном участке	47:25:0103027:222
8.	Вид (виды) разрешенного использования	под размещение незавершенного строительством объекта (жилого дома)
8.1.	Дополнительные сведения об использовании земельного участка	-
9.	Сведения о земельных участках (землях общего пользования, территории общего пользования), посредством которых обеспечивается доступ	Земли общего пользования
10.	Иные сведения	-
4. Пояснения к сведениям об уточняемом земельном участке с кадастровым номером 47:25:0103027:97 :		
1.	-	

Сведения об уточняемых земельных участках, необходимые для исправления реестровых ошибок в сведениях о местоположении их границ

1. Сведения о характерных точках границ уточняемого земельного участка с кадастровым номером 47:25:0103027:95 :

Система координат МСК-47, зона 2					Зона №2		
Обозначение характерных точек границ	Координаты, м				Метод определения координат	Формулы, примененные для расчета средней квадратической погрешности определения координат характерных точек границ (Mt), с подставленными в такие формулы значениями и итоговые (вычисленные) значения Mt, м	Описание закрепления точки
	содержатся в Едином государственном реестре недвижимости		определены в результате выполнения комплексных кадастровых работ				
	X	Y	X	Y			
1	2	3	4	5	6	7	8
						-	
688	-	-	393479.02	2204376.98	Фотограмметрический метод	Mt =0.20	Закрепление отсутствует
687	-	-	393469.26	2204406.28	Фотограмметрический метод	Mt =0.20	Закрепление отсутствует
405	-	-	393463.68	2204404.35	Фотограмметрический метод	Mt =0.20	Закрепление отсутствует
401	-	-	393451.16	2204400.22	Фотограмметрический метод	Mt =0.20	Закрепление отсутствует
402	-	-	393460.54	2204370.16	Фотограмметрический метод	Mt =0.20	Закрепление отсутствует
688	-	-	393479.02	2204376.98	Фотограмметрический метод	Mt =0.20	Закрепление отсутствует

2. Сведения о частях границ уточняемого земельного участка с кадастровым номером 47:25:0103027:95 :

Обозначение части границ		Горизонтальное проложение (S), м	Описание прохождения части границ	Сведения о согласовании местоположения границ (согласовано/спорное)
от т.	до т.			
1	2	3	4	5
688	687	30.88	-	-
687	405	5.90	-	-
405	401	13.18	-	-
401	402	31.49	-	-
402	688	19.70	-	-

3. Сведения о характеристиках уточняемого земельного участка с кадастровым номером 47:25:0103027:95 :

№ п/п	Наименование характеристики	Значение характеристики
1	2	3
1.	Адрес земельного участка	Российская Федерация, 188304, Ленинградская область, район Гатчинский, город Гатчина, улица Луговая, дом 6
1.1.	Сведения о местоположении земельного участка (при отсутствии адреса) в структурированном в соответствии с федеральной информационной адресной системой виде	-
1.2.	Дополнительные сведения о местоположении земельного участка	-

3. Сведения о характеристиках уточняемого земельного участка с кадастровым номером 47:25:0103027:95 :		
№ п/п	Наименование характеристики	Значение характеристики
1	2	3
2.	Площадь земельного участка ± величина погрешности определения (вычисления) площади ($P \pm \Delta P$), м ²	604 ± 17
3.	Формула, примененная для расчета предельной допустимой погрешности определения площади земельного участка, с подставленными значениями и итоговые (вычисленные) значения (ΔP), м ²	$\Delta P = 3.5 * M_t * \sqrt{P} = 3.5 * 0.2 * \sqrt{604} = 17$
4.	Площадь земельного участка согласно сведениям Единого государственного реестра недвижимости ($P_{\text{кад}}$), м ²	-
5.	Оценка расхождения P и $P_{\text{кад}}$ ($P - P_{\text{кад}}$), м ²	-
6.	Предельные минимальный и максимальный размеры земельного участка ($P_{\text{мин}}$ и $P_{\text{макс}}$), м ²	- -
7.	Кадастровый номер или иной государственный учетный номер (инвентарный) объекта недвижимости, расположенного на земельном участке	47:25:0103027:191
8.	Вид (виды) разрешенного использования	для строительства индивидуального жилого дома
8.1.	Дополнительные сведения об использовании земельного участка	-
9.	Сведения о земельных участках (землях общего пользования, территории общего пользования), посредством которых обеспечивается доступ	Земли общего пользования
10.	Иные сведения	-
4. Пояснения к сведениям об уточняемом земельном участке с кадастровым номером 47:25:0103027:95 :		
1.	-	

Сведения об уточняемых земельных участках, необходимые для исправления реестровых ошибок в сведениях о местоположении их границ

1. Сведения о характерных точках границ уточняемого земельного участка с кадастровым номером 47:25:0103027:5 :

Система координат МСК-47, зона 2

Зона №2

Обозначение характерных точек границ	Координаты, м				Метод определения координат	Формулы, примененные для расчета средней квадратической погрешности определения координат характерных точек границ (Mt), с подставленными в такие формулы значениями и итоговые (вычисленные) значения Mt, м	Описание закрепления точки
	содержатся в Едином государственном реестре недвижимости		определены в результате выполнения комплексных кадастровых работ				
	X	Y	X	Y			
1	2	3	4	5	6	7	8
						-	
н46У	-	-	393525.80	2204426.10	Фотограмметрический метод	$Mt = 0.20$	Закрепление отсутствует
н45У	-	-	393516.05	2204453.87	Фотограмметрический метод	$Mt = 0.20$	Закрепление отсутствует
н53У	-	-	393497.64	2204447.81	Фотограмметрический метод	$Mt = 0.20$	Закрепление отсутствует
328	-	-	393507.32	2204419.65	Фотограмметрический метод	$Mt = 0.20$	Закрепление отсутствует
н46У	-	-	393525.80	2204426.10	Фотограмметрический метод	$Mt = 0.20$	Закрепление отсутствует

2. Сведения о частях границ уточняемого земельного участка с кадастровым номером 47:25:0103027:5 :

Обозначение части границ		Горизонтальное положение (S), м	Описание прохождения части границ	Сведения о согласовании местоположения границ (согласовано/спорное)
от т.	до т.			
1	2	3	4	5
н46У	н45У	29.43	-	-
н45У	н53У	19.38	-	-
н53У	328	29.78	-	-
328	н46У	19.57	-	-

3. Сведения о характеристиках уточняемого земельного участка с кадастровым номером 47:25:0103027:5 :

№ п/п	Наименование характеристики	Значение характеристики
1	2	3
1.	Адрес земельного участка	Российская Федерация, 188304, Ленинградская область, район Гатчинский, город Гатчина, улица Шоссейная, дом 11
1.1.	Сведения о местоположении земельного участка (при отсутствии адреса) в структурированном в соответствии с федеральной информационной адресной системой виде	-
1.2.	Дополнительные сведения о местоположении земельного участка	-
2.	Площадь земельного участка ± величина погрешности определения (вычисления) площади ($P \pm \Delta P$), м ²	577 ± 17

3. Сведения о характеристиках уточняемого земельного участка с кадастровым номером 47:25:0103027:5 :		
№ п/п	Наименование характеристики	Значение характеристики
1	2	3
3.	Формула, примененная для расчета предельной допустимой погрешности определения площади земельного участка, с подставленными значениями и итоговые (вычисленные) значения (ΔP), м ²	$\Delta P = 3.5 * M_t * \sqrt{P} = 3.5 * 0,2 * \sqrt{577} = 17$
4.	Площадь земельного участка согласно сведениям Единого государственного реестра недвижимости (Ркад), м ²	-
5.	Оценка расхождения Р и Ркад (Р - Ркад), м ²	-
6.	Предельные минимальный и максимальный размеры земельного участка (Рмин и Рмакс), м ²	- -
7.	Кадастровый номер или иной государственный учетный номер (инвентарный) объекта недвижимости, расположенного на земельном участке	47:25:0103027:220
8.	Вид (виды) разрешенного использования	для размещения домов индивидуального жилищного строительства
8.1.	Дополнительные сведения об использовании земельного участка	-
9.	Сведения о земельных участках (землях общего пользования, территории общего пользования), посредством которых обеспечивается доступ	Земли общего пользования
10.	Иные сведения	-
4. Пояснения к сведениям об уточняемом земельном участке с кадастровым номером 47:25:0103027:5 :		
1.	-	

Сведения об уточняемых земельных участках, необходимые для исправления реестровых ошибок в сведениях о местоположении их границ

1. Сведения о характерных точках границ уточняемого земельного участка с кадастровым номером 47:25:0103027:72 :

Система координат МСК-47, зона 2

Зона №2

Обозначение характерных точек границ	Координаты, м				Метод определения координат	Формулы, примененные для расчета средней квадратической погрешности определения координат характерных точек границ (Mt), с подставленными в такие формулы значениями и итоговые (вычисленные) значения Mt, м	Описание закрепления точки
	содержатся в Едином государственном реестре недвижимости		определены в результате выполнения комплексных кадастровых работ				
	X	Y	X	Y			
1	2	3	4	5	6	7	8
						-	
328	-	-	393507.32	2204419.65	Фотограмметрический метод	$Mt = 0.20$	Закрепление отсутствует
н53У	-	-	393497.64	2204447.81	Фотограмметрический метод	$Mt = 0.20$	Закрепление отсутствует
н54У	-	-	393478.15	2204441.33	Фотограмметрический метод	$Mt = 0.20$	Закрепление отсутствует
686	-	-	393487.43	2204412.45	Фотограмметрический метод	$Mt = 0.20$	Закрепление отсутствует
328	-	-	393507.32	2204419.65	Фотограмметрический метод	$Mt = 0.20$	Закрепление отсутствует

2. Сведения о частях границ уточняемого земельного участка с кадастровым номером 47:25:0103027:72 :

Обозначение части границ		Горизонтальное положение (S), м	Описание прохождения части границ	Сведения о согласовании местоположения границ (согласовано/спорное)
от т.	до т.			
1	2	3	4	5
328	н53У	29.78	-	-
н53У	н54У	20.54	-	-
н54У	686	30.33	-	-
686	328	21.15	-	-

3. Сведения о характеристиках уточняемого земельного участка с кадастровым номером 47:25:0103027:72 :

№ п/п	Наименование характеристики	Значение характеристики
1	2	3
1.	Адрес земельного участка	Российская Федерация, 188304, Ленинградская область, район Гатчинский, город Гатчина, улица Шоссейная, дом 13
1.1.	Сведения о местоположении земельного участка (при отсутствии адреса) в структурированном в соответствии с федеральной информационной адресной системой виде	-
1.2.	Дополнительные сведения о местоположении земельного участка	-
2.	Площадь земельного участка ± величина погрешности определения (вычисления) площади ($P \pm \Delta P$), м ²	626 ± 18

3. Сведения о характеристиках уточняемого земельного участка с кадастровым номером 47:25:0103027:72 :		
№ п/п	Наименование характеристики	Значение характеристики
1	2	3
3.	Формула, примененная для расчета предельной допустимой погрешности определения площади земельного участка, с подставленными значениями и итоговые (вычисленные) значения (ΔP), м ²	$\Delta P=3.5*Mt*\sqrt{P}=3.5*0,2*\sqrt{626}=18$
4.	Площадь земельного участка согласно сведениям Единого государственного реестра недвижимости (Ркад), м ²	-
5.	Оценка расхождения Р и Ркад (Р - Ркад), м ²	-
6.	Предельные минимальный и максимальный размеры земельного участка (Рмин и Рмакс), м ²	- -
7.	Кадастровый номер или иной государственный учетный номер (инвентарный) объекта недвижимости, расположенного на земельном участке	47:25:0103027:215
8.	Вид (виды) разрешенного использования	для размещения двухэтажного жилого дома с цокольным этажом
8.1.	Дополнительные сведения об использовании земельного участка	-
9.	Сведения о земельных участках (землях общего пользования, территории общего пользования), посредством которых обеспечивается доступ	Земли общего пользования
10.	Иные сведения	-
4. Пояснения к сведениям об уточняемом земельном участке с кадастровым номером 47:25:0103027:72 :		
1.	-	

Сведения об уточняемых земельных участках, необходимые для исправления реестровых ошибок в сведениях о местоположении их границ

1. Сведения о характерных точках границ уточняемого земельного участка с кадастровым номером 47:25:0103027:42 :

Система координат МСК-47, зона 2

Зона №2

Обозначение характерных точек границ	Координаты, м				Метод определения координат	Формулы, примененные для расчета средней квадратической погрешности определения координат характерных точек границ (Mt), с подставленными в такие формулы значениями и итоговые (вычисленные) значения Mt, м	Описание закрепления точки
	содержатся в Едином государственном реестре недвижимости		определены в результате выполнения комплексных кадастровых работ				
	X	Y	X	Y			
1	2	3	4	5	6	7	8
						-	
799	-	-	393435.47	2204288.48	Фотограмметрический метод	$Mt = 0.20$	Закрепление отсутствует
н55У	-	-	393416.30	2204338.21	Фотограмметрический метод	$Mt = 0.20$	Закрепление отсутствует
656	-	-	393409.00	2204335.44	Фотограмметрический метод	$Mt = 0.20$	Закрепление отсутствует
655	-	-	393413.27	2204323.89	Фотограмметрический метод	$Mt = 0.20$	Закрепление отсутствует
654	-	-	393417.09	2204312.57	Фотограмметрический метод	$Mt = 0.20$	Закрепление отсутствует
473	-	-	393420.35	2204301.39	Фотограмметрический метод	$Mt = 0.20$	Закрепление отсутствует
469	-	-	393417.39	2204280.01	Фотограмметрический метод	$Mt = 0.20$	Закрепление отсутствует
799	-	-	393435.47	2204288.48	Фотограмметрический метод	$Mt = 0.20$	Закрепление отсутствует

2. Сведения о частях границ уточняемого земельного участка с кадастровым номером 47:25:0103027:42 :

Обозначение части границ		Горизонтальное проложение (S), м	Описание прохождения части границ	Сведения о согласовании местоположения границ (согласовано/спорное)
от т.	до т.			
1	2	3	4	5
799	н55У	53.30	-	-
н55У	656	7.81	-	-
656	655	12.31	-	-
655	654	11.95	-	-
654	473	11.65	-	-
473	469	21.58	-	-
469	799	19.97	-	-

3. Сведения о характеристиках уточняемого земельного участка с кадастровым номером 47:25:0103027:42 :		
№ п/п	Наименование характеристики	Значение характеристики
1	2	3
1.	Адрес земельного участка	Российская Федерация, 188304, Ленинградская область, район Гатчинский, город Гатчина, улица Овражная, дом 11
1.1.	Сведения о местоположении земельного участка (при отсутствии адреса) в структурированном в соответствии с федеральной информационной адресной системой виде	-
1.2.	Дополнительные сведения о местоположении земельного участка	-
2.	Площадь земельного участка \pm величина погрешности определения (вычисления) площади ($P \pm \Delta P$), м ²	563 \pm 17
3.	Формула, примененная для расчета предельной допустимой погрешности определения площади земельного участка, с подставленными значениями и итоговые (вычисленные) значения (ΔP), м ²	$\Delta P = 3.5 * M_t * \sqrt{P} = 3.5 * 0,2 * \sqrt{563} = 17$
4.	Площадь земельного участка согласно сведениям Единого государственного реестра недвижимости (Ркад), м ²	-
5.	Оценка расхождения Р и Ркад (Р - Ркад), м ²	-
6.	Предельные минимальный и максимальный размеры земельного участка (Рмин и Рмакс), м ²	- -
7.	Кадастровый номер или иной государственный учетный номер (инвентарный) объекта недвижимости, расположенного на земельном участке	-
8.	Вид (виды) разрешенного использования	для ведения огородничества
8.1.	Дополнительные сведения об использовании земельного участка	-
9.	Сведения о земельных участках (землях общего пользования, территории общего пользования), посредством которых обеспечивается доступ	Земли общего пользования
10.	Иные сведения	-
4. Пояснения к сведениям об уточняемом земельном участке с кадастровым номером 47:25:0103027:42 :		
1.	-	

Сведения об уточняемых земельных участках, необходимые для исправления реестровых ошибок в сведениях о местоположении их границ

1. Сведения о характерных точках границ уточняемого земельного участка с кадастровым номером 47:25:0103027:32 :

Система координат МСК-47, зона 2

Зона №2

Обозначение характерных точек границ	Координаты, м				Метод определения координат	Формулы, примененные для расчета средней квадратической погрешности определения координат характерных точек границ (Mt), с подставленными в такие формулы значениями и итоговые (вычисленные) значения Mt, м	Описание закрепления точки
	содержатся в Едином государственном реестре недвижимости		определены в результате выполнения комплексных кадастровых работ				
	X	Y	X	Y			
1	2	3	4	5	6	7	8
						-	
561	-	-	393415.09	2204215.70	Фотограмметрический метод	$Mt = 0.20$	Закрепление отсутствует
560	-	-	393409.68	2204228.61	Фотограмметрический метод	$Mt = 0.20$	Закрепление отсутствует
794	-	-	393428.21	2204245.93	Фотограмметрический метод	$Mt = 0.20$	Закрепление отсутствует
н11У	-	-	393426.37	2204252.11	Фотограмметрический метод	$Mt = 0.20$	Закрепление отсутствует
854	-	-	393384.08	2204229.83	Фотограмметрический метод	$Mt = 0.20$	Закрепление отсутствует
567	-	-	393392.22	2204209.86	Фотограмметрический метод	$Mt = 0.20$	Закрепление отсутствует
855	-	-	393401.69	2204214.32	Фотограмметрический метод	$Mt = 0.20$	Закрепление отсутствует
857	-	-	393403.01	2204211.23	Фотограмметрический метод	$Mt = 0.20$	Закрепление отсутствует
564	-	-	393406.71	2204212.80	Фотограмметрический метод	$Mt = 0.20$	Закрепление отсутствует
860	-	-	393408.79	2204208.12	Фотограмметрический метод	$Mt = 0.20$	Закрепление отсутствует
562	-	-	393412.54	2204209.93	Фотограмметрический метод	$Mt = 0.20$	Закрепление отсутствует
561	-	-	393415.09	2204215.70	Фотограмметрический метод	$Mt = 0.20$	Закрепление отсутствует

2. Сведения о частях границ уточняемого земельного участка с кадастровым номером 47:25:0103027:32 :

Обозначение части границ		Горизонтальное проложение (S), м	Описание прохождения части границ	Сведения о согласовании местоположения границ (согласовано/спорное)
от т.	до т.			
1	2	3	4	5
561	560	14.00	-	-
560	794	25.36	-	-
794	н11У	6.45	-	-
н11У	854	47.80	-	-
854	567	21.57	-	-
567	855	10.47	-	-
855	857	3.36	-	-
857	564	4.02	-	-

2. Сведения о частях границ уточняемого земельного участка с кадастровым номером 47:25:0103027:32 :				
Обозначение части границ		Горизонтальное проложение (S), м	Описание прохождения части границ	Сведения о согласовании местоположения границ (согласовано/спорное)
от т.	до т.			
1	2	3	4	5
564	860	5.12	-	-
860	562	4.16	-	-
562	561	6.31	-	-
3. Сведения о характеристиках уточняемого земельного участка с кадастровым номером 47:25:0103027:32 :				
№ п/п	Наименование характеристики		Значение характеристики	
1	2		3	
1.	Адрес земельного участка		Российская Федерация, 188304, Ленинградская область, район Гатчинский, город Гатчина, улица Овражная, дом 7	
1.1.	Сведения о местоположении земельного участка (при отсутствии адреса) в структурированном в соответствии с федеральной информационной адресной системой виде		-	
1.2.	Дополнительные сведения о местоположении земельного участка		-	
2.	Площадь земельного участка ± величина погрешности определения (вычисления) площади (P ± ΔP), м ²		826 ± 20	
3.	Формула, примененная для расчета предельной допустимой погрешности определения площади земельного участка, с подставленными значениями и итоговые (вычисленные) значения (ΔP), м ²		$\Delta P = 3.5 * M_t * \sqrt{P} = 3.5 * 0,2 * \sqrt{826} = 20$	
4.	Площадь земельного участка согласно сведениям Единого государственного реестра недвижимости (P _{кад}), м ²		-	
5.	Оценка расхождения P и P _{кад} (P - P _{кад}), м ²		-	
6.	Предельные минимальный и максимальный размеры земельного участка (P _{мин} и P _{макс}), м ²		-	
7.	Кадастровый номер или иной государственный учетный номер (инвентарный) объекта недвижимости, расположенного на земельном участке		47:25:0103027:235	
8.	Вид (виды) разрешенного использования		под 1/2 доли жилого дома	
8.1.	Дополнительные сведения об использовании земельного участка		-	
9.	Сведения о земельных участках (землях общего пользования, территории общего пользования), посредством которых обеспечивается доступ		Земли общего пользования	
10.	Иные сведения		-	
4. Пояснения к сведениям об уточняемом земельном участке с кадастровым номером 47:25:0103027:32 :				
1.	-			

Сведения об уточняемых земельных участках, необходимые для исправления реестровых ошибок в сведениях о местоположении их границ

1. Сведения о характерных точках границ уточняемого земельного участка с кадастровым номером 47:25:0103027:375 :

Система координат МСК-47, зона 2					Зона №2		
Обозначение характерных точек границ	Координаты, м				Метод определения координат	Формулы, примененные для расчета средней квадратической погрешности определения координат характерных точек границ (Mt), с подставленными в такие формулы значениями и итоговые (вычисленные) значения Mt, м	Описание закрепления точки
	содержатся в Едином государственном реестре недвижимости		определены в результате выполнения комплексных кадастровых работ				
	X	Y	X	Y			
1	2	3	4	5	6	7	8
						-	
808	-	-	393477.68	2204207.40	Фотограмметрический метод	Mt =0.20	Закрепление отсутствует
809	-	-	393474.01	2204223.41	Фотограмметрический метод	Mt =0.20	Закрепление отсутствует
810	-	-	393471.02	2204231.72	Фотограмметрический метод	Mt =0.20	Закрепление отсутствует
784	-	-	393467.63	2204238.23	Фотограмметрический метод	Mt =0.20	Закрепление отсутствует
796	-	-	393450.36	2204230.26	Фотограмметрический метод	Mt =0.20	Закрепление отсутствует
811	-	-	393453.78	2204221.62	Фотограмметрический метод	Mt =0.20	Закрепление отсутствует
812	-	-	393456.93	2204203.43	Фотограмметрический метод	Mt =0.20	Закрепление отсутствует
808	-	-	393477.68	2204207.40	Фотограмметрический метод	Mt =0.20	Закрепление отсутствует

2. Сведения о частях границ уточняемого земельного участка с кадастровым номером 47:25:0103027:375 :

Обозначение части границ		Горизонтальное проложение (S), м	Описание прохождения части границ	Сведения о согласовании местоположения границ (согласовано/спорное)
от т.	до т.			
1	2	3	4	5
808	809	16.43	-	-
809	810	8.83	-	-
810	784	7.34	-	-
784	796	19.02	-	-
796	811	9.29	-	-
811	812	18.46	-	-
812	808	21.13	-	-

3. Сведения о характеристиках уточняемого земельного участка с кадастровым номером 47:25:0103027:375 :		
№ п/п	Наименование характеристики	Значение характеристики
1	2	3
1.	Адрес земельного участка	Российская Федерация, 188304, Ленинградская область, район Гатчинский, город Гатчина, переулок Овражный, дом 2
1.1.	Сведения о местоположении земельного участка (при отсутствии адреса) в структурированном в соответствии с федеральной информационной адресной системой виде	-
1.2.	Дополнительные сведения о местоположении земельного участка	-
2.	Площадь земельного участка ± величина погрешности определения (вычисления) площади ($P \pm \Delta P$), м ²	608 ± 17
3.	Формула, примененная для расчета предельной допустимой погрешности определения площади земельного участка, с подставленными значениями и итоговые (вычисленные) значения (ΔP), м ²	$\Delta P = 3.5 * M_t * \sqrt{P} = 3.5 * 0,2 * \sqrt{608} = 17$
4.	Площадь земельного участка согласно сведениям Единого государственного реестра недвижимости (Р _{кад}), м ²	-
5.	Оценка расхождения Р и Р _{кад} (Р - Р _{кад}), м ²	-
6.	Предельные минимальный и максимальный размеры земельного участка (Р _{мин} и Р _{макс}), м ²	- -
7.	Кадастровый номер или иной государственный учетный номер (инвентарный) объекта недвижимости, расположенного на земельном участке	47:25:0103027:365 47:25:0103027:366
8.	Вид (виды) разрешенного использования	Индивидуальные жилые дома
8.1.	Дополнительные сведения об использовании земельного участка	-
9.	Сведения о земельных участках (землях общего пользования, территории общего пользования), посредством которых обеспечивается доступ	Земли общего пользования
10.	Иные сведения	-
4. Пояснения к сведениям об уточняемом земельном участке с кадастровым номером 47:25:0103027:375 :		
1.	-	

Сведения об уточняемых земельных участках, необходимые для исправления реестровых ошибок в сведениях о местоположении их границ

1. Сведения о характерных точках границ уточняемого земельного участка с кадастровым номером 47:25:0103027:378 :

Система координат МСК-47, зона 2					Зона №2		
Обозначение характерных точек границ	Координаты, м				Метод определения координат	Формулы, примененные для расчета средней квадратической погрешности определения координат характерных точек границ (Mt), с подставленными в такие формулы значениями и итоговые (вычисленные) значения Mt, м	Описание закрепления точки
	содержатся в Едином государственном реестре недвижимости		определены в результате выполнения комплексных кадастровых работ				
	X	Y	X	Y			
1	2	3	4	5	6	7	8
						-	
790	-	-	393436.83	2204256.01	Фотограмметрический метод	$Mt = 0.20$	Закрепление отсутствует
789	-	-	393434.89	2204260.91	Фотограмметрический метод	$Mt = 0.20$	Закрепление отсутствует
788	-	-	393449.79	2204266.81	Фотограмметрический метод	$Mt = 0.20$	Закрепление отсутствует
797	-	-	393446.08	2204277.06	Фотограмметрический метод	$Mt = 0.20$	Закрепление отсутствует
798	-	-	393440.52	2204275.38	Фотограмметрический метод	$Mt = 0.20$	Закрепление отсутствует
799	-	-	393435.47	2204288.48	Фотограмметрический метод	$Mt = 0.20$	Закрепление отсутствует
469	-	-	393417.39	2204280.01	Фотограмметрический метод	$Mt = 0.20$	Закрепление отсутствует
н11У	-	-	393426.37	2204252.11	Фотограмметрический метод	$Mt = 0.20$	Закрепление отсутствует
790	-	-	393436.83	2204256.01	Фотограмметрический метод	$Mt = 0.20$	Закрепление отсутствует

2. Сведения о частях границ уточняемого земельного участка с кадастровым номером 47:25:0103027:378 :

Обозначение части границ		Горизонтальное проложение (S), м	Описание прохождения части границ	Сведения о согласовании местоположения границ (согласовано/спорное)
от т.	до т.			
1	2	3	4	5
790	789	5.27	-	-
789	788	16.03	-	-
788	797	10.90	-	-
797	798	5.81	-	-
798	799	14.04	-	-
799	469	19.97	-	-
469	н11У	29.31	-	-
н11У	790	11.16	-	-

3. Сведения о характеристиках уточняемого земельного участка с кадастровым номером 47:25:0103027:378 :		
№ п/п	Наименование характеристики	Значение характеристики
1	2	3
1.	Адрес земельного участка	Российская Федерация, 188304, Ленинградская область, район Гатчинский, город Гатчина, улица Кленовая, дом 1а
1.1.	Сведения о местоположении земельного участка (при отсутствии адреса) в структурированном в соответствии с федеральной информационной адресной системой виде	-
1.2.	Дополнительные сведения о местоположении земельного участка	-
2.	Площадь земельного участка ± величина погрешности определения (вычисления) площади ($P \pm \Delta P$), м ²	631 ± 18
3.	Формула, примененная для расчета предельной допустимой погрешности определения площади земельного участка, с подставленными значениями и итоговые (вычисленные) значения (ΔP), м ²	$\Delta P = 3.5 * M_t * \sqrt{P} = 3.5 * 0,2 * \sqrt{631} = 18$
4.	Площадь земельного участка согласно сведениям Единого государственного реестра недвижимости (Ркад), м ²	-
5.	Оценка расхождения Р и Ркад (Р - Ркад), м ²	-
6.	Предельные минимальный и максимальный размеры земельного участка (Рмин и Рмакс), м ²	- -
7.	Кадастровый номер или иной государственный учетный номер (инвентарный) объекта недвижимости, расположенного на земельном участке	47:25:0103027:354
8.	Вид (виды) разрешенного использования	Индивидуальные жилые дома
8.1.	Дополнительные сведения об использовании земельного участка	-
9.	Сведения о земельных участках (землях общего пользования, территории общего пользования), посредством которых обеспечивается доступ	Земли общего пользования
10.	Иные сведения	-
4. Пояснения к сведениям об уточняемом земельном участке с кадастровым номером 47:25:0103027:378 :		
1.	-	

Сведения об уточняемых земельных участках, необходимые для исправления реестровых ошибок в сведениях о местоположении их границ

1. Сведения о характерных точках границ уточняемого земельного участка с кадастровым номером 47:25:0103027:379 :

Система координат МСК-47, зона 2					Зона №2		
Обозначение характерных точек границ	Координаты, м				Метод определения координат	Формулы, примененные для расчета средней квадратической погрешности определения координат характерных точек границ (Mt), с подставленными в такие формулы значениями и итоговые (вычисленные) значения Mt, м	Описание закрепления точки
	содержатся в Едином государственном реестре недвижимости		определены в результате выполнения комплексных кадастровых работ				
	X	Y	X	Y			
1	2	3	4	5	6	7	8
						-	
784	-	-	393467.63	2204238.23	Фотограмметрический метод	Mt =0.20	Закрепление отсутствует
926	-	-	393452.82	2204278.70	Фотограмметрический метод	Mt =0.20	Закрепление отсутствует
787	-	-	393446.08	2204277.07	Фотограмметрический метод	Mt =0.20	Закрепление отсутствует
788	-	-	393449.79	2204266.81	Фотограмметрический метод	Mt =0.20	Закрепление отсутствует
789	-	-	393434.89	2204260.91	Фотограмметрический метод	Mt =0.20	Закрепление отсутствует
790	-	-	393436.83	2204256.01	Фотограмметрический метод	Mt =0.20	Закрепление отсутствует
н11У	-	-	393426.37	2204252.11	Фотограмметрический метод	Mt =0.20	Закрепление отсутствует
794	-	-	393428.21	2204245.93	Фотограмметрический метод	Mt =0.20	Закрепление отсутствует
795	-	-	393434.83	2204223.39	Фотограмметрический метод	Mt =0.20	Закрепление отсутствует
796	-	-	393450.36	2204230.26	Фотограмметрический метод	Mt =0.20	Закрепление отсутствует
784	-	-	393467.63	2204238.23	Фотограмметрический метод	Mt =0.20	Закрепление отсутствует

2. Сведения о частях границ уточняемого земельного участка с кадастровым номером 47:25:0103027:379 :

Обозначение части границ		Горизонтальное проложение (S), м	Описание прохождения части границ	Сведения о согласовании местоположения границ (согласовано/спорное)
от т.	до т.			
1	2	3	4	5
784	926	43.09	-	-
926	787	6.93	-	-
787	788	10.91	-	-
788	789	16.03	-	-
789	790	5.27	-	-
790	н11У	11.16	-	-
н11У	794	6.45	-	-
794	795	23.49	-	-
795	796	16.98	-	-

2. Сведения о частях границ уточняемого земельного участка с кадастровым номером 47:25:0103027:379 :				
Обозначение части границ		Горизонтальное проложение (S), м	Описание прохождения части границ	Сведения о согласовании местоположения границ (согласовано/спорное)
от т.	до т.			
1	2	3	4	5
796	784	19.02	-	-
3. Сведения о характеристиках уточняемого земельного участка с кадастровым номером 47:25:0103027:379 :				
№ п/п	Наименование характеристики		Значение характеристики	
1	2		3	
1.	Адрес земельного участка		Российская Федерация, 188304, Ленинградская область, район Гатчинский, город Гатчина, улица Кленовая, дом 3	
1.1.	Сведения о местоположении земельного участка (при отсутствии адреса) в структурированном в соответствии с федеральной информационной адресной системой виде		-	
1.2.	Дополнительные сведения о местоположении земельного участка		-	
2.	Площадь земельного участка ± величина погрешности определения (вычисления) площади ($P \pm \Delta P$), м ²		1200 ± 24	
3.	Формула, примененная для расчета предельной допустимой погрешности определения площади земельного участка, с подставленными значениями и итоговые (вычисленные) значения (ΔP), м ²		$\Delta P = 3.5 * M_t * \sqrt{P} = 3.5 * 0,2 * \sqrt{1200} = 24$	
4.	Площадь земельного участка согласно сведениям Единого государственного реестра недвижимости (Ркад), м ²		-	
5.	Оценка расхождения P и Ркад (P - Ркад), м ²		-	
6.	Предельные минимальный и максимальный размеры земельного участка (Рмин и Рмакс), м ²		-	
7.	Кадастровый номер или иной государственный учетный номер (инвентарный) объекта недвижимости, расположенного на земельном участке		47:25:0103027:381	
8.	Вид (виды) разрешенного использования		Индивидуальные жилые дома	
8.1.	Дополнительные сведения об использовании земельного участка		-	
9.	Сведения о земельных участках (землях общего пользования, территории общего пользования), посредством которых обеспечивается доступ		Земли общего пользования	
10.	Иные сведения		-	
4. Пояснения к сведениям об уточняемом земельном участке с кадастровым номером 47:25:0103027:379 :				
1.	-			

Сведения об уточняемых земельных участках, необходимые для исправления реестровых ошибок в сведениях о местоположении их границ

1. Сведения о характерных точках границ уточняемого земельного участка с кадастровым номером 47:25:0103027:4 :

Система координат МСК-47, зона 2

Зона №2

Обозначение характерных точек границ	Координаты, м				Метод определения координат	Формулы, примененные для расчета средней квадратической погрешности определения координат характерных точек границ (Mt), с подставленными в такие формулы значениями и итоговые (вычисленные) значения Mt, м	Описание закрепления точки
	содержатся в Едином государственном реестре недвижимости		определены в результате выполнения комплексных кадастровых работ				
	X	Y	X	Y			
1	2	3	4	5	6	7	8
						-	
556	-	-	393431.60	2204214.57	Фотограмметрический метод	$Mt = 0.20$	Закрепление отсутствует
557	-	-	393432.47	2204217.80	Фотограмметрический метод	$Mt = 0.20$	Закрепление отсутствует
558	-	-	393435.07	2204218.96	Фотограмметрический метод	$Mt = 0.20$	Закрепление отсутствует
795	-	-	393434.83	2204223.39	Фотограмметрический метод	$Mt = 0.20$	Закрепление отсутствует
794	-	-	393428.21	2204245.93	Фотограмметрический метод	$Mt = 0.20$	Закрепление отсутствует
560	-	-	393409.68	2204228.61	Фотограмметрический метод	$Mt = 0.20$	Закрепление отсутствует
561	-	-	393415.09	2204215.70	Фотограмметрический метод	$Mt = 0.20$	Закрепление отсутствует
562	-	-	393412.54	2204209.93	Фотограмметрический метод	$Mt = 0.20$	Закрепление отсутствует
860	-	-	393408.79	2204208.12	Фотограмметрический метод	$Mt = 0.20$	Закрепление отсутствует
564	-	-	393406.71	2204212.80	Фотограмметрический метод	$Mt = 0.20$	Закрепление отсутствует
857	-	-	393403.01	2204211.23	Фотограмметрический метод	$Mt = 0.20$	Закрепление отсутствует
855	-	-	393401.69	2204214.32	Фотограмметрический метод	$Mt = 0.20$	Закрепление отсутствует
567	-	-	393392.22	2204209.86	Фотограмметрический метод	$Mt = 0.20$	Закрепление отсутствует
286	-	-	393397.98	2204198.84	Фотограмметрический метод	$Mt = 0.20$	Закрепление отсутствует
285	-	-	393406.22	2204202.88	Фотограмметрический метод	$Mt = 0.20$	Закрепление отсутствует
556	-	-	393431.60	2204214.57	Фотограмметрический метод	$Mt = 0.20$	Закрепление отсутствует

2. Сведения о частях границ уточняемого земельного участка с кадастровым номером 47:25:0103027:4 :

Обозначение части границ		Горизонтальное проложение (S), м	Описание прохождения части границ	Сведения о согласовании местоположения границ (согласовано/спорное)
от т.	до т.			
1	2	3	4	5
556	557	3.35	-	-
557	558	2.85	-	-

2. Сведения о частях границ уточняемого земельного участка с кадастровым номером 47:25:0103027:4 :				
Обозначение части границ		Горизонтальное проложение (S), м	Описание прохождения части границ	Сведения о согласовании местоположения границ (согласовано/спорное)
от т.	до т.			
1	2	3	4	5
558	795	4.44	-	-
795	794	23.49	-	-
794	560	25.36	-	-
560	561	14.00	-	-
561	562	6.31	-	-
562	860	4.16	-	-
860	564	5.12	-	-
564	857	4.02	-	-
857	855	3.36	-	-
855	567	10.47	-	-
567	286	12.43	-	-
286	285	9.18	-	-
285	556	27.94	-	-
3. Сведения о характеристиках уточняемого земельного участка с кадастровым номером 47:25:0103027:4 :				
№ п/п	Наименование характеристики		Значение характеристики	
1	2		3	
1.	Адрес земельного участка		Российская Федерация, 188304, Ленинградская область, район Гатчинский, город Гатчина, улица Овражная, дом 7	
1.1.	Сведения о местоположении земельного участка (при отсутствии адреса) в структурированном в соответствии с федеральной информационной адресной системой виде		-	
1.2.	Дополнительные сведения о местоположении земельного участка		-	
2.	Площадь земельного участка ± величина погрешности определения (вычисления) площади ($P \pm \Delta P$), м ²		754 ± 19	
3.	Формула, примененная для расчета предельной допустимой погрешности определения площади земельного участка, с подставленными значениями и итоговые (вычисленные) значения (ΔP), м ²		$\Delta P = 3.5 * M_t * \sqrt{P} = 3.5 * 0,2 * \sqrt{754} = 19$	
4.	Площадь земельного участка согласно сведениям Единого государственного реестра недвижимости (Ркад), м ²		-	
5.	Оценка расхождения P и Ркад (P - Ркад), м ²		-	
6.	Предельные минимальный и максимальный размеры земельного участка (Рмин и Рмакс), м ²		-	
7.	Кадастровый номер или иной государственный учетный номер (инвентарный) объекта недвижимости, расположенного на земельном участке		-	
8.	Вид (виды) разрешенного использования		под 1/2 долю жилого дома	
8.1.	Дополнительные сведения об использовании земельного участка		-	
9.	Сведения о земельных участках (землях общего пользования, территории общего пользования), посредством которых обеспечивается доступ		Земли общего пользования	

3. Сведения о характеристиках уточняемого земельного участка с кадастровым номером 47:25:0103027:4 :

№ п/п	Наименование характеристики	Значение характеристики
1	2	3
10.	Иные сведения	-

4. Пояснения к сведениям об уточняемом земельном участке с кадастровым номером 47:25:0103027:4 :

1.	-
----	---

Сведения об уточняемых земельных участках, необходимые для исправления реестровых ошибок в сведениях о местоположении их границ

1. Сведения о характерных точках границ уточняемого земельного участка с кадастровым номером 47:25:0103027:12 :

Система координат МСК-47, зона 2					Зона №2		
Обозначение характерных точек границ	Координаты, м				Метод определения координат	Формулы, примененные для расчета средней квадратической погрешности определения координат характерных точек границ (Mt), с подставленными в такие формулы значениями и итоговые (вычисленные) значения Mt, м	Описание закрепления точки
	содержатся в Едином государственном реестре недвижимости		определены в результате выполнения комплексных кадастровых работ				
	X	Y	X	Y			
1	2	3	4	5	6	7	8
						-	
630	-	-	393412.43	2204279.01	Фотограмметрический метод	Mt =0.20	Закрепление отсутствует
631	-	-	393401.25	2204305.23	Фотограмметрический метод	Mt =0.20	Закрепление отсутствует
573	-	-	393383.55	2204298.18	Фотограмметрический метод	Mt =0.20	Закрепление отсутствует
572	-	-	393361.90	2204289.30	Фотограмметрический метод	Mt =0.20	Закрепление отсутствует
636	-	-	393375.29	2204261.02	Фотограмметрический метод	Mt =0.20	Закрепление отсутствует
630	-	-	393412.43	2204279.01	Фотограмметрический метод	Mt =0.20	Закрепление отсутствует

2. Сведения о частях границ уточняемого земельного участка с кадастровым номером 47:25:0103027:12 :

Обозначение части границ		Горизонтальное проложение (S), м	Описание прохождения части границ	Сведения о согласовании местоположения границ (согласовано/спорное)
от т.	до т.			
1	2	3	4	5
630	631	28.50	-	-
631	573	19.05	-	-
573	572	23.40	-	-
572	636	31.29	-	-
636	630	41.27	-	-

3. Сведения о характеристиках уточняемого земельного участка с кадастровым номером 47:25:0103027:12 :

№ п/п	Наименование характеристики	Значение характеристики
1	2	3
1.	Адрес земельного участка	Российская Федерация, 188304, Ленинградская область, район Гатчинский, город Гатчина, улица Овражная, дом 11а
1.1.	Сведения о местоположении земельного участка (при отсутствии адреса) в структурированном в соответствии с федеральной информационной адресной системой виде	-
1.2.	Дополнительные сведения о местоположении земельного участка	-

3. Сведения о характеристиках уточняемого земельного участка с кадастровым номером 47:25:0103027:12 :		
№ п/п	Наименование характеристики	Значение характеристики
1	2	3
2.	Площадь земельного участка ± величина погрешности определения (вычисления) площади ($P \pm \Delta P$), м ²	1253 ± 25
3.	Формула, примененная для расчета предельной допустимой погрешности определения площади земельного участка, с подставленными значениями и итоговые (вычисленные) значения (ΔP), м ²	$\Delta P = 3.5 * M_t * \sqrt{P} = 3.5 * 0,2 * \sqrt{1253} = 25$
4.	Площадь земельного участка согласно сведениям Единого государственного реестра недвижимости ($P_{\text{кад}}$), м ²	-
5.	Оценка расхождения P и $P_{\text{кад}}$ ($P - P_{\text{кад}}$), м ²	-
6.	Предельные минимальный и максимальный размеры земельного участка ($P_{\text{мин}}$ и $P_{\text{макс}}$), м ²	- -
7.	Кадастровый номер или иной государственный учетный номер (инвентарный) объекта недвижимости, расположенного на земельном участке	47:25:0103027:225
8.	Вид (виды) разрешенного использования	для завершения строительства жилого дома
8.1.	Дополнительные сведения об использовании земельного участка	-
9.	Сведения о земельных участках (землях общего пользования, территории общего пользования), посредством которых обеспечивается доступ	Земли общего пользования
10.	Иные сведения	-
4. Пояснения к сведениям об уточняемом земельном участке с кадастровым номером 47:25:0103027:12 :		
1.	-	

Сведения об уточняемых земельных участках, необходимые для исправления реестровых ошибок в сведениях о местоположении их границ

1. Сведения о характерных точках границ уточняемого земельного участка с кадастровым номером 47:25:0103027:75 :

Система координат МСК-47, зона 2					Зона №2		
Обозначение характерных точек границ	Координаты, м				Метод определения координат	Формулы, примененные для расчета средней квадратической погрешности определения координат характерных точек границ (Mt), с подставленными в такие формулы значениями и итоговые (вычисленные) значения Mt, м	Описание закрепления точки
	содержатся в Едином государственном реестре недвижимости		определены в результате выполнения комплексных кадастровых работ				
	X	Y	X	Y			
1	2	3	4	5	6	7	8
						-	
544	-	-	393404.38	2204356.05	Фотограмметрический метод	Mt =0.20	Закрепление отсутствует
479	-	-	393400.21	2204359.68	Фотограмметрический метод	Mt =0.20	Закрепление отсутствует
489	-	-	393386.14	2204354.07	Фотограмметрический метод	Mt =0.20	Закрепление отсутствует
488	-	-	393386.92	2204352.33	Фотограмметрический метод	Mt =0.20	Закрепление отсутствует
487	-	-	393367.66	2204344.24	Фотограмметрический метод	Mt =0.20	Закрепление отсутствует
486	-	-	393365.51	2204349.10	Фотограмметрический метод	Mt =0.20	Закрепление отсутствует
361	-	-	393350.58	2204342.76	Фотограмметрический метод	Mt =0.20	Закрепление отсутствует
218	-	-	393353.16	2204336.19	Фотограмметрический метод	Mt =0.20	Закрепление отсутствует
217	-	-	393358.30	2204337.18	Фотограмметрический метод	Mt =0.20	Закрепление отсутствует
542	-	-	393373.13	2204343.61	Фотограмметрический метод	Mt =0.20	Закрепление отсутствует
543	-	-	393387.13	2204348.91	Фотограмметрический метод	Mt =0.20	Закрепление отсутствует
544	-	-	393404.38	2204356.05	Фотограмметрический метод	Mt =0.20	Закрепление отсутствует

2. Сведения о частях границ уточняемого земельного участка с кадастровым номером 47:25:0103027:75 :

Обозначение части границ		Горизонтальное проложение (S), м	Описание прохождения части границ	Сведения о согласовании местоположения границ (согласовано/спорное)
от т.	до т.			
1	2	3	4	5
544	479	5.53	-	-
479	489	15.15	-	-
489	488	1.91	-	-
488	487	20.89	-	-
487	486	5.31	-	-
486	361	16.22	-	-
361	218	7.06	-	-
218	217	5.23	-	-

2. Сведения о частях границ уточняемого земельного участка с кадастровым номером 47:25:0103027:75 :				
Обозначение части границ		Горизонтальное проложение (S), м	Описание прохождения части границ	Сведения о согласовании местоположения границ (согласовано/спорное)
от т.	до т.			
1	2	3	4	5
217	542	16.16	-	-
542	543	14.97	-	-
543	544	18.67	-	-
3. Сведения о характеристиках уточняемого земельного участка с кадастровым номером 47:25:0103027:75 :				
№ п/п	Наименование характеристики		Значение характеристики	
1	2		3	
1.	Адрес земельного участка		Российская Федерация, 188304, Ленинградская область, район Гатчинский, город Гатчина, улица Овражная, дом 15а	
1.1.	Сведения о местоположении земельного участка (при отсутствии адреса) в структурированном в соответствии с федеральной информационной адресной системой виде		-	
1.2.	Дополнительные сведения о местоположении земельного участка		-	
2.	Площадь земельного участка ± величина погрешности определения (вычисления) площади (P ± ΔP), м ²		274 ± 12	
3.	Формула, примененная для расчета предельной допустимой погрешности определения площади земельного участка, с подставленными значениями и итоговые (вычисленные) значения (ΔP), м ²		$\Delta P = 3.5 * M_t * \sqrt{P} = 3.5 * 0,2 * \sqrt{274} = 12$	
4.	Площадь земельного участка согласно сведениям Единого государственного реестра недвижимости (P _{кд}), м ²		-	
5.	Оценка расхождения P и P _{кд} (P - P _{кд}), м ²		-	
6.	Предельные минимальный и максимальный размеры земельного участка (P _{мин} и P _{макс}), м ²		- -	
7.	Кадастровый номер или иной государственный учетный номер (инвентарный) объекта недвижимости, расположенного на земельном участке		-	
8.	Вид (виды) разрешенного использования		для размещения существующего жилого дома	
8.1.	Дополнительные сведения об использовании земельного участка		-	
9.	Сведения о земельных участках (землях общего пользования, территории общего пользования), посредством которых обеспечивается доступ		Земли общего пользования	
10.	Иные сведения		-	
4. Пояснения к сведениям об уточняемом земельном участке с кадастровым номером 47:25:0103027:75 :				
1.	-			

Сведения об уточняемых земельных участках, необходимые для исправления реестровых ошибок в сведениях о местоположении их границ

1. Сведения о характерных точках границ уточняемого земельного участка с кадастровым номером 47:25:0103027:109 :

Система координат МСК-47, зона 2					Зона №2		
Обозначение характерных точек границ	Координаты, м				Метод определения координат	Формулы, примененные для расчета средней квадратической погрешности определения координат характерных точек границ (Mt), с подставленными в такие формулы значениями и итоговые (вычисленные) значения Mt, м	Описание закрепления точки
	содержатся в Едином государственном реестре недвижимости		определены в результате выполнения комплексных кадастровых работ				
	X	Y	X	Y			
1	2	3	4	5	6	7	8
						-	
665	-	-	393490.80	2204338.79	Фотограмметрический метод	$Mt = 0.20$	Закрепление отсутствует
н56У	-	-	393481.27	2204367.73	Фотограмметрический метод	$Mt = 0.20$	Закрепление отсутствует
667	-	-	393442.86	2204355.55	Фотограмметрический метод	$Mt = 0.20$	Закрепление отсутствует
668	-	-	393453.47	2204326.33	Фотограмметрический метод	$Mt = 0.20$	Закрепление отсутствует
669	-	-	393471.08	2204332.21	Фотограмметрический метод	$Mt = 0.20$	Закрепление отсутствует
665	-	-	393490.80	2204338.79	Фотограмметрический метод	$Mt = 0.20$	Закрепление отсутствует

2. Сведения о частях границ уточняемого земельного участка с кадастровым номером 47:25:0103027:109 :

Обозначение части границ		Горизонтальное проложение (S), м	Описание прохождения части границ	Сведения о согласовании местоположения границ (согласовано/спорное)
от т.	до т.			
1	2	3	4	5
665	н56У	30.47	-	-
н56У	667	40.29	-	-
667	668	31.09	-	-
668	669	18.57	-	-
669	665	20.79	-	-

3. Сведения о характеристиках уточняемого земельного участка с кадастровым номером 47:25:0103027:109 :

№ п/п	Наименование характеристики	Значение характеристики
1	2	3
1.	Адрес земельного участка	Российская Федерация, 188304, Ленинградская область, район Гатчинский, город Гатчина, улица Луговая, дом 5
1.1.	Сведения о местоположении земельного участка (при отсутствии адреса) в структурированном в соответствии с федеральной информационной адресной системой виде	-
1.2.	Дополнительные сведения о местоположении земельного участка	-

3. Сведения о характеристиках уточняемого земельного участка с кадастровым номером 47:25:0103027:109 :		
№ п/п	Наименование характеристики	Значение характеристики
1	2	3
2.	Площадь земельного участка ± величина погрешности определения (вычисления) площади ($P \pm \Delta P$), м ²	1225 ± 24
3.	Формула, примененная для расчета предельной допустимой погрешности определения площади земельного участка, с подставленными значениями и итоговые (вычисленные) значения (ΔP), м ²	$\Delta P = 3.5 * M_t * \sqrt{P} = 3.5 * 0,2 * \sqrt{1225} = 24$
4.	Площадь земельного участка согласно сведениям Единого государственного реестра недвижимости ($P_{\text{кад}}$), м ²	-
5.	Оценка расхождения P и $P_{\text{кад}}$ ($P - P_{\text{кад}}$), м ²	-
6.	Предельные минимальный и максимальный размеры земельного участка ($P_{\text{мин}}$ и $P_{\text{макс}}$), м ²	- -
7.	Кадастровый номер или иной государственный учетный номер (инвентарный) объекта недвижимости, расположенного на земельном участке	-
8.	Вид (виды) разрешенного использования	для строительства индивидуального жилого дома
8.1.	Дополнительные сведения об использовании земельного участка	-
9.	Сведения о земельных участках (землях общего пользования, территории общего пользования), посредством которых обеспечивается доступ	Земли общего пользования
10.	Иные сведения	-
4. Пояснения к сведениям об уточняемом земельном участке с кадастровым номером 47:25:0103027:109 :		
1.	-	

Сведения об уточняемых земельных участках, необходимые для исправления реестровых ошибок в сведениях о местоположении их границ

1. Сведения о характерных точках границ уточняемого земельного участка с кадастровым номером 47:25:0103027:15 :

Система координат МСК-47, зона 2					Зона №2		
Обозначение характерных точек границ	Координаты, м				Метод определения координат	Формулы, примененные для расчета средней квадратической погрешности определения координат характерных точек границ (Mt), с подставленными в такие формулы значениями и итоговые (вычисленные) значения Mt, м	Описание закрепления точки
	содержатся в Едином государственном реестре недвижимости		определены в результате выполнения комплексных кадастровых работ				
	X	Y	X	Y			
1	2	3	4	5	6	7	8
						-	
н57У	-	-	393540.56	2204321.92	Фотограмметрический метод	Mt = 0.20	Закрепление отсутствует
584	-	-	393530.03	2204352.07	Фотограмметрический метод	Mt = 0.20	Закрепление отсутствует
н58У	-	-	393511.11	2204345.63	Фотограмметрический метод	Mt = 0.20	Закрепление отсутствует
496	-	-	393499.78	2204341.85	Фотограмметрический метод	Mt = 0.20	Закрепление отсутствует
н59У	-	-	393512.32	2204311.57	Фотограмметрический метод	Mt = 0.20	Закрепление отсутствует
н57У	-	-	393540.56	2204321.92	Фотограмметрический метод	Mt = 0.20	Закрепление отсутствует

2. Сведения о частях границ уточняемого земельного участка с кадастровым номером 47:25:0103027:15 :

Обозначение части границ		Горизонтальное проложение (S), м	Описание прохождения части границ	Сведения о согласовании местоположения границ (согласовано/спорное)
от т.	до т.			
1	2	3	4	5
н57У	584	31.94	-	-
584	н58У	19.99	-	-
н58У	496	11.94	-	-
496	н59У	32.77	-	-
н59У	н57У	30.08	-	-

3. Сведения о характеристиках уточняемого земельного участка с кадастровым номером 47:25:0103027:15 :

№ п/п	Наименование характеристики	Значение характеристики
1	2	3
1.	Адрес земельного участка	Российская Федерация, 188304, Ленинградская область, район Гатчинский, город Гатчина, улица Кленовая, дом 8
1.1.	Сведения о местоположении земельного участка (при отсутствии адреса) в структурированном в соответствии с федеральной информационной адресной системой виде	-
1.2.	Дополнительные сведения о местоположении земельного участка	-

3. Сведения о характеристиках уточняемого земельного участка с кадастровым номером 47:25:0103027:15 :		
№ п/п	Наименование характеристики	Значение характеристики
1	2	3
2.	Площадь земельного участка ± величина погрешности определения (вычисления) площади ($P \pm \Delta P$), м ²	1002 ± 22
3.	Формула, примененная для расчета предельной допустимой погрешности определения площади земельного участка, с подставленными значениями и итоговые (вычисленные) значения (ΔP), м ²	$\Delta P = 3.5 * M_t * \sqrt{P} = 3.5 * 0,2 * \sqrt{1002} = 22$
4.	Площадь земельного участка согласно сведениям Единого государственного реестра недвижимости ($P_{\text{кад}}$), м ²	-
5.	Оценка расхождения P и $P_{\text{кад}}$ ($P - P_{\text{кад}}$), м ²	-
6.	Предельные минимальный и максимальный размеры земельного участка ($P_{\text{мин}}$ и $P_{\text{макс}}$), м ²	- -
7.	Кадастровый номер или иной государственный учетный номер (инвентарный) объекта недвижимости, расположенного на земельном участке	47:25:0103027:202
8.	Вид (виды) разрешенного использования	для завершения строительства индивидуального жилого дома
8.1.	Дополнительные сведения об использовании земельного участка	-
9.	Сведения о земельных участках (землях общего пользования, территории общего пользования), посредством которых обеспечивается доступ	Земли общего пользования
10.	Иные сведения	-
4. Пояснения к сведениям об уточняемом земельном участке с кадастровым номером 47:25:0103027:15 :		
1.	-	

Сведения об уточняемых земельных участках, необходимые для исправления реестровых ошибок в сведениях о местоположении их границ

1. Сведения о характерных точках границ уточняемого земельного участка с кадастровым номером 47:25:0103027:3 :

Система координат МСК-47, зона 2					Зона №2		
Обозначение характерных точек границ	Координаты, м				Метод определения координат	Формулы, примененные для расчета средней квадратической погрешности определения координат характерных точек границ (Mt), с подставленными в такие формулы значениями и итоговые (вычисленные) значения Mt, м	Описание закрепления точки
	содержатся в Едином государственном реестре недвижимости		определены в результате выполнения комплексных кадастровых работ				
	X	Y	X	Y			
1	2	3	4	5	6	7	8
						-	
н60У	-	-	393483.26	2204301.19	Фотограмметрический метод	Mt =0.20	Закрепление отсутствует
669	-	-	393471.08	2204332.21	Фотограмметрический метод	Mt =0.20	Закрепление отсутствует
668	-	-	393453.47	2204326.33	Фотограмметрический метод	Mt =0.20	Закрепление отсутствует
867	-	-	393464.61	2204294.56	Фотограмметрический метод	Mt =0.20	Закрепление отсутствует
н60У	-	-	393483.26	2204301.19	Фотограмметрический метод	Mt =0.20	Закрепление отсутствует

2. Сведения о частях границ уточняемого земельного участка с кадастровым номером 47:25:0103027:3 :

Обозначение части границ		Горизонтальное положение (S), м	Описание прохождения части границ	Сведения о согласовании местоположения границ (согласовано/спорное)
от т.	до т.			
1	2	3	4	5
н60У	669	33.33	-	-
669	668	18.57	-	-
668	867	33.67	-	-
867	н60У	19.79	-	-

3. Сведения о характеристиках уточняемого земельного участка с кадастровым номером 47:25:0103027:3 :

№ п/п	Наименование характеристики	Значение характеристики
1	2	3
1.	Адрес земельного участка	Российская Федерация, Ленинградская область, район Гатчинский, город Гатчина, улица Кленовая, дом 2
1.1.	Сведения о местоположении земельного участка (при отсутствии адреса) в структурированном в соответствии с федеральной информационной адресной системой виде	-
1.2.	Дополнительные сведения о местоположении земельного участка	-
2.	Площадь земельного участка ± величина погрешности определения (вычисления) площади (P ± ΔP), м2	642 ± 18

3. Сведения о характеристиках уточняемого земельного участка с кадастровым номером 47:25:0103027:3 :		
№ п/п	Наименование характеристики	Значение характеристики
1	2	3
3.	Формула, примененная для расчета предельной допустимой погрешности определения площади земельного участка, с подставленными значениями и итоговые (вычисленные) значения (ΔP), м ²	$\Delta P = 3.5 * M_t * \sqrt{P} = 3.5 * 0,2 * \sqrt{642} = 18$
4.	Площадь земельного участка согласно сведениям Единого государственного реестра недвижимости (Ркад), м ²	-
5.	Оценка расхождения Р и Ркад (Р - Ркад), м ²	-
6.	Предельные минимальный и максимальный размеры земельного участка (Рмин и Рмакс), м ²	- -
7.	Кадастровый номер или иной государственный учетный номер (инвентарный) объекта недвижимости, расположенного на земельном участке	47:25:0103027:199
8.	Вид (виды) разрешенного использования	для завершения строительства жилого дома
8.1.	Дополнительные сведения об использовании земельного участка	-
9.	Сведения о земельных участках (землях общего пользования, территории общего пользования), посредством которых обеспечивается доступ	Земли общего пользования
10.	Иные сведения	-
4. Пояснения к сведениям об уточняемом земельном участке с кадастровым номером 47:25:0103027:3 :		
1.	-	

Сведения об уточняемых земельных участках, необходимые для исправления реестровых ошибок в сведениях о местоположении их границ

1. Сведения о характерных точках границ уточняемого земельного участка с кадастровым номером 47:25:0103027:47 :

Система координат МСК-47, зона 2					Зона №2		
Обозначение характерных точек границ	Координаты, м				Метод определения координат	Формулы, примененные для расчета средней квадратической погрешности определения координат характерных точек границ (Mt), с подставленными в такие формулы значениями и итоговые (вычисленные) значения Mt, м	Описание закрепления точки
	содержатся в Едином государственном реестре недвижимости		определены в результате выполнения комплексных кадастровых работ				
	X	Y	X	Y			
1	2	3	4	5	6	7	8
						-	
668	-	-	393453.47	2204326.33	Фотограмметрический метод	$Mt = 0.20$	Закрепление отсутствует
667	-	-	393442.86	2204355.55	Фотограмметрический метод	$Mt = 0.20$	Закрепление отсутствует
339	-	-	393423.72	2204349.29	Фотограмметрический метод	$Mt = 0.20$	Закрепление отсутствует
н61У	-	-	393436.54	2204320.10	Фотограмметрический метод	$Mt = 0.20$	Закрепление отсутствует
668	-	-	393453.47	2204326.33	Фотограмметрический метод	$Mt = 0.20$	Закрепление отсутствует

2. Сведения о частях границ уточняемого земельного участка с кадастровым номером 47:25:0103027:47 :

Обозначение части границ		Горизонтальное положение (S), м	Описание прохождения части границ	Сведения о согласовании местоположения границ (согласовано/спорное)
от т.	до т.			
1	2	3	4	5
668	667	31.09	-	-
667	339	20.14	-	-
339	н61У	31.88	-	-
н61У	668	18.04	-	-

3. Сведения о характеристиках уточняемого земельного участка с кадастровым номером 47:25:0103027:47 :

№ п/п	Наименование характеристики	Значение характеристики
1	2	3
1.	Адрес земельного участка	Российская Федерация, 188304, Ленинградская область, район Гатчинский, город Гатчина, улица Луговая, дом 1
1.1.	Сведения о местоположении земельного участка (при отсутствии адреса) в структурированном в соответствии с федеральной информационной адресной системой виде	-
1.2.	Дополнительные сведения о местоположении земельного участка	-
2.	Площадь земельного участка ± величина погрешности определения (вычисления) площади ($P \pm \Delta P$), м ²	600 ± 17

3. Сведения о характеристиках уточняемого земельного участка с кадастровым номером 47:25:0103027:47 :		
№ п/п	Наименование характеристики	Значение характеристики
1	2	3
3.	Формула, примененная для расчета предельной допустимой погрешности определения площади земельного участка, с подставленными значениями и итоговые (вычисленные) значения (ΔP), м ²	$\Delta P = 3.5 * M_t * \sqrt{P} = 3.5 * 0,2 * \sqrt{600} = 17$
4.	Площадь земельного участка согласно сведениям Единого государственного реестра недвижимости (Ркад), м ²	-
5.	Оценка расхождения Р и Ркад (Р - Ркад), м ²	-
6.	Предельные минимальный и максимальный размеры земельного участка (Рмин и Рмакс), м ²	- -
7.	Кадастровый номер или иной государственный учетный номер (инвентарный) объекта недвижимости, расположенного на земельном участке	47:25:0103027:188
8.	Вид (виды) разрешенного использования	для строительства индивидуального жилого дома
8.1.	Дополнительные сведения об использовании земельного участка	-
9.	Сведения о земельных участках (землях общего пользования, территории общего пользования), посредством которых обеспечивается доступ	Земли общего пользования
10.	Иные сведения	-
4. Пояснения к сведениям об уточняемом земельном участке с кадастровым номером 47:25:0103027:47 :		
1.	-	

Сведения об уточняемых земельных участках, необходимые для исправления реестровых ошибок в сведениях о местоположении их границ

1. Сведения о характерных точках границ уточняемого земельного участка с кадастровым номером 47:25:0103027:71 :

Система координат МСК-47, зона 2					Зона №2		
Обозначение характерных точек границ	Координаты, м				Метод определения координат	Формулы, примененные для расчета средней квадратической погрешности определения координат характерных точек границ (Mt), с подставленными в такие формулы значениями и итоговые (вычисленные) значения Mt, м	Описание закрепления точки
	содержатся в Едином государственном реестре недвижимости		определены в результате выполнения комплексных кадастровых работ				
	X	Y	X	Y			
1	2	3	4	5	6	7	8
						-	
н59У	-	-	393512.32	2204311.57	Фотограмметрический метод	Mt =0.20	Закрепление отсутствует
496	-	-	393499.78	2204341.85	Фотограмметрический метод	Mt =0.20	Закрепление отсутствует
665	-	-	393490.80	2204338.79	Фотограмметрический метод	Mt =0.20	Закрепление отсутствует
669	-	-	393471.08	2204332.21	Фотограмметрический метод	Mt =0.20	Закрепление отсутствует
н60У	-	-	393483.26	2204301.19	Фотограмметрический метод	Mt =0.20	Закрепление отсутствует
н59У	-	-	393512.32	2204311.57	Фотограмметрический метод	Mt =0.20	Закрепление отсутствует

2. Сведения о частях границ уточняемого земельного участка с кадастровым номером 47:25:0103027:71 :

Обозначение части границ		Горизонтальное проложение (S), м	Описание прохождения части границ	Сведения о согласовании местоположения границ (согласовано/спорное)
от т.	до т.			
1	2	3	4	5
н59У	496	32.77	-	-
496	665	9.49	-	-
665	669	20.79	-	-
669	н60У	33.33	-	-
н60У	н59У	30.86	-	-

3. Сведения о характеристиках уточняемого земельного участка с кадастровым номером 47:25:0103027:71 :

№ п/п	Наименование характеристики	Значение характеристики
1	2	3
1.	Адрес земельного участка	Российская Федерация, 188304, Ленинградская область, район Гатчинский, город Гатчина, улица Кленовая, дом 4
1.1.	Сведения о местоположении земельного участка (при отсутствии адреса) в структурированном в соответствии с федеральной информационной адресной системой виде	-
1.2.	Дополнительные сведения о местоположении земельного участка	-

3. Сведения о характеристиках уточняемого земельного участка с кадастровым номером 47:25:0103027:71 :		
№ п/п	Наименование характеристики	Значение характеристики
1	2	3
2.	Площадь земельного участка ± величина погрешности определения (вычисления) площади ($P \pm \Delta P$), м ²	1008 ± 22
3.	Формула, примененная для расчета предельной допустимой погрешности определения площади земельного участка, с подставленными значениями и итоговые (вычисленные) значения (ΔP), м ²	$\Delta P = 3.5 * M_t * \sqrt{P} = 3.5 * 0,2 * \sqrt{1008} = 22$
4.	Площадь земельного участка согласно сведениям Единого государственного реестра недвижимости ($P_{\text{кад}}$), м ²	-
5.	Оценка расхождения P и $P_{\text{кад}}$ ($P - P_{\text{кад}}$), м ²	-
6.	Предельные минимальный и максимальный размеры земельного участка ($P_{\text{мин}}$ и $P_{\text{макс}}$), м ²	- -
7.	Кадастровый номер или иной государственный учетный номер (инвентарный) объекта недвижимости, расположенного на земельном участке	47:25:0103027:201
8.	Вид (виды) разрешенного использования	для строительства индивидуального жилого дома
8.1.	Дополнительные сведения об использовании земельного участка	-
9.	Сведения о земельных участках (землях общего пользования, территории общего пользования), посредством которых обеспечивается доступ	Земли общего пользования
10.	Иные сведения	-
4. Пояснения к сведениям об уточняемом земельном участке с кадастровым номером 47:25:0103027:71 :		
1.	-	

Сведения об уточняемых земельных участках, необходимые для исправления реестровых ошибок в сведениях о местоположении их границ

1. Сведения о характерных точках границ уточняемого земельного участка с кадастровым номером 47:25:0103027:51 :

Система координат МСК-47, зона 2					Зона №2		
Обозначение характерных точек границ	Координаты, м				Метод определения координат	Формулы, примененные для расчета средней квадратической погрешности определения координат характерных точек границ (Mt), с подставленными в такие формулы значениями и итоговые (вычисленные) значения Mt, м	Описание закрепления точки
	содержатся в Едином государственном реестре недвижимости		определены в результате выполнения комплексных кадастровых работ				
	X	Y	X	Y			
1	2	3	4	5	6	7	8
						-	
349	-	-	393617.34	2204348.99	Фотограмметрический метод	$Mt = 0.20$	Закрепление отсутствует
348	-	-	393607.32	2204377.66	Фотограмметрический метод	$Mt = 0.20$	Закрепление отсутствует
н62У	-	-	393602.92	2204376.12	Фотограмметрический метод	$Mt = 0.20$	Закрепление отсутствует
н63У	-	-	393582.67	2204369.33	Фотограмметрический метод	$Mt = 0.20$	Закрепление отсутствует
340	-	-	393567.42	2204364.19	Фотограмметрический метод	$Mt = 0.20$	Закрепление отсутствует
н64У	-	-	393577.76	2204334.90	Фотограмметрический метод	$Mt = 0.20$	Закрепление отсутствует
349	-	-	393617.34	2204348.99	Фотограмметрический метод	$Mt = 0.20$	Закрепление отсутствует

2. Сведения о частях границ уточняемого земельного участка с кадастровым номером 47:25:0103027:51 :

Обозначение части границ		Горизонтальное проложение (S), м	Описание прохождения части границ	Сведения о согласовании местоположения границ (согласовано/спорное)
от т.	до т.			
1	2	3	4	5
349	348	30.37	-	-
348	н62У	4.66	-	-
н62У	н63У	21.36	-	-
н63У	340	16.09	-	-
340	н64У	31.06	-	-
н64У	349	42.01	-	-

3. Сведения о характеристиках уточняемого земельного участка с кадастровым номером 47:25:0103027:51 :

№ п/п	Наименование характеристики	Значение характеристики
1	2	3
1.	Адрес земельного участка	Российская Федерация, 188304, Ленинградская область, район Гатчинский, город Гатчина, улица Кленовая, дом 16

3. Сведения о характеристиках уточняемого земельного участка с кадастровым номером 47:25:0103027:51 :		
№ п/п	Наименование характеристики	Значение характеристики
1	2	3
1.1.	Сведения о местоположении земельного участка (при отсутствии адреса) в структурированном в соответствии с федеральной информационной адресной системой виде	-
1.2.	Дополнительные сведения о местоположении земельного участка	-
2.	Площадь земельного участка ± величина погрешности определения (вычисления) площади ($P \pm \Delta P$), м ²	1291 ± 25
3.	Формула, примененная для расчета предельной допустимой погрешности определения площади земельного участка, с подставленными значениями и итоговые (вычисленные) значения (ΔP), м ²	$\Delta P = 3.5 * M_t * \sqrt{P} = 3.5 * 0,2 * \sqrt{1291} = 25$
4.	Площадь земельного участка согласно сведениям Единого государственного реестра недвижимости ($P_{\text{кад}}$), м ²	-
5.	Оценка расхождения P и $P_{\text{кад}}$ ($P - P_{\text{кад}}$), м ²	-
6.	Предельные минимальный и максимальный размеры земельного участка ($P_{\text{мин}}$ и $P_{\text{макс}}$), м ²	- -
7.	Кадастровый номер или иной государственный учетный номер (инвентарный) объекта недвижимости, расположенного на земельном участке	47:25:0103027:132
8.	Вид (виды) разрешенного использования	для размещения существующего жилого дома
8.1.	Дополнительные сведения об использовании земельного участка	-
9.	Сведения о земельных участках (землях общего пользования, территории общего пользования), посредством которых обеспечивается доступ	Земли общего пользования
10.	Иные сведения	-
4. Пояснения к сведениям об уточняемом земельном участке с кадастровым номером 47:25:0103027:51 :		
1.	-	

Сведения об уточняемых земельных участках, необходимые для исправления реестровых ошибок в сведениях о местоположении их границ

1. Сведения о характерных точках границ уточняемого земельного участка с кадастровым номером 47:25:0103027:29 :

Система координат МСК-47, зона 2					Зона №2		
Обозначение характерных точек границ	Координаты, м				Метод определения координат	Формулы, примененные для расчета средней квадратической погрешности определения координат характерных точек границ (Mt), с подставленными в такие формулы значениями и итоговые (вычисленные) значения Mt, м	Описание закрепления точки
	содержатся в Едином государственном реестре недвижимости		определены в результате выполнения комплексных кадастровых работ				
	X	Y	X	Y			
1	2	3	4	5	6	7	8
						-	
н62У	-	-	393602.92	2204376.12	Фотограмметрический метод	$Mt = 0.20$	Закрепление отсутствует
н65У	-	-	393593.51	2204404.92	Фотограмметрический метод	$Mt = 0.20$	Закрепление отсутствует
н66У	-	-	393572.90	2204398.15	Фотограмметрический метод	$Mt = 0.20$	Закрепление отсутствует
н63У	-	-	393582.67	2204369.33	Фотограмметрический метод	$Mt = 0.20$	Закрепление отсутствует
н62У	-	-	393602.92	2204376.12	Фотограмметрический метод	$Mt = 0.20$	Закрепление отсутствует

2. Сведения о частях границ уточняемого земельного участка с кадастровым номером 47:25:0103027:29 :

Обозначение части границ		Горизонтальное проложение (S), м	Описание прохождения части границ	Сведения о согласовании местоположения границ (согласовано/спорное)
от т.	до т.			
1	2	3	4	5
н62У	н65У	30.30	-	-
н65У	н66У	21.69	-	-
н66У	н63У	30.43	-	-
н63У	н62У	21.36	-	-

3. Сведения о характеристиках уточняемого земельного участка с кадастровым номером 47:25:0103027:29 :

№ п/п	Наименование характеристики	Значение характеристики
1	2	3
1.	Адрес земельного участка	Российская Федерация, 188304, Ленинградская область, район Гатчинский, город Гатчина, улица Луговая, дом 17
1.1.	Сведения о местоположении земельного участка (при отсутствии адреса) в структурированном в соответствии с федеральной информационной адресной системой виде	-
1.2.	Дополнительные сведения о местоположении земельного участка	-
2.	Площадь земельного участка ± величина погрешности определения (вычисления) площади ($P \pm \Delta P$), м ²	654 ± 18

3. Сведения о характеристиках уточняемого земельного участка с кадастровым номером 47:25:0103027:29 :		
№ п/п	Наименование характеристики	Значение характеристики
1	2	3
3.	Формула, примененная для расчета предельной допустимой погрешности определения площади земельного участка, с подставленными значениями и итоговые (вычисленные) значения (ΔP), м ²	$\Delta P=3.5 \cdot M_t \cdot \sqrt{P}=3.5 \cdot 0,2 \cdot \sqrt{654}=18$
4.	Площадь земельного участка согласно сведениям Единого государственного реестра недвижимости (Ркад), м ²	-
5.	Оценка расхождения Р и Ркад (Р - Ркад), м ²	-
6.	Предельные минимальный и максимальный размеры земельного участка (Рмин и Рмакс), м ²	- -
7.	Кадастровый номер или иной государственный учетный номер (инвентарный) объекта недвижимости, расположенного на земельном участке	47:25:0103027:186
8.	Вид (виды) разрешенного использования	для размещения жилого дома
8.1.	Дополнительные сведения об использовании земельного участка	-
9.	Сведения о земельных участках (землях общего пользования, территории общего пользования), посредством которых обеспечивается доступ	Земли общего пользования
10.	Иные сведения	-
4. Пояснения к сведениям об уточняемом земельном участке с кадастровым номером 47:25:0103027:29 :		
1.	-	

Сведения об уточняемых земельных участках, необходимые для исправления реестровых ошибок в сведениях о местоположении их границ

1. Сведения о характерных точках границ уточняемого земельного участка с кадастровым номером 47:25:0103027:126 :

Система координат МСК-47, зона 2					Зона №2		
Обозначение характерных точек границ	Координаты, м				Метод определения координат	Формулы, примененные для расчета средней квадратической погрешности определения координат характерных точек границ (Mt), с подставленными в такие формулы значениями и итоговые (вычисленные) значения Mt, м	Описание закрепления точки
	содержатся в Едином государственном реестре недвижимости		определены в результате выполнения комплексных кадастровых работ				
	X	Y	X	Y			
1	2	3	4	5	6	7	8
						-	
н64У	-	-	393577.76	2204334.90	Фотограмметрический метод	Mt =0.20	Закрепление отсутствует
340	-	-	393567.42	2204364.19	Фотограмметрический метод	Mt =0.20	Закрепление отсутствует
343	-	-	393550.11	2204359.11	Фотограмметрический метод	Mt =0.20	Закрепление отсутствует
584	-	-	393530.03	2204352.07	Фотограмметрический метод	Mt =0.20	Закрепление отсутствует
н57У	-	-	393540.56	2204321.92	Фотограмметрический метод	Mt =0.20	Закрепление отсутствует
н64У	-	-	393577.76	2204334.90	Фотограмметрический метод	Mt =0.20	Закрепление отсутствует

2. Сведения о частях границ уточняемого земельного участка с кадастровым номером 47:25:0103027:126 :

Обозначение части границ		Горизонтальное проложение (S), м	Описание прохождения части границ	Сведения о согласовании местоположения границ (согласовано/спорное)
от т.	до т.			
1	2	3	4	5
н64У	340	31.06	-	-
340	343	18.04	-	-
343	584	21.28	-	-
584	н57У	31.94	-	-
н57У	н64У	39.40	-	-

3. Сведения о характеристиках уточняемого земельного участка с кадастровым номером 47:25:0103027:126 :

№ п/п	Наименование характеристики	Значение характеристики
1	2	3
1.	Адрес земельного участка	Российская Федерация, 188304, Ленинградская область, район Гатчинский, город Гатчина, улица Кленовая, дом 10
1.1.	Сведения о местоположении земельного участка (при отсутствии адреса) в структурированном в соответствии с федеральной информационной адресной системой виде	-
1.2.	Дополнительные сведения о местоположении земельного участка	-

3. Сведения о характеристиках уточняемого земельного участка с кадастровым номером 47:25:0103027:126 :		
№ п/п	Наименование характеристики	Значение характеристики
1	2	3
2.	Площадь земельного участка ± величина погрешности определения (вычисления) площади ($P \pm \Delta P$), м ²	1249 ± 25
3.	Формула, примененная для расчета предельной допустимой погрешности определения площади земельного участка, с подставленными значениями и итоговые (вычисленные) значения (ΔP), м ²	$\Delta P = 3.5 * M_t * \sqrt{P} = 3.5 * 0,2 * \sqrt{1249} = 25$
4.	Площадь земельного участка согласно сведениям Единого государственного реестра недвижимости ($P_{\text{кад}}$), м ²	-
5.	Оценка расхождения P и $P_{\text{кад}}$ ($P - P_{\text{кад}}$), м ²	-
6.	Предельные минимальный и максимальный размеры земельного участка ($P_{\text{мин}}$ и $P_{\text{макс}}$), м ²	- -
7.	Кадастровый номер или иной государственный учетный номер (инвентарный) объекта недвижимости, расположенного на земельном участке	47:25:0103027:134
8.	Вид (виды) разрешенного использования	для возведения индивидуального жилого дома
8.1.	Дополнительные сведения об использовании земельного участка	-
9.	Сведения о земельных участках (землях общего пользования, территории общего пользования), посредством которых обеспечивается доступ	Земли общего пользования
10.	Иные сведения	-
4. Пояснения к сведениям об уточняемом земельном участке с кадастровым номером 47:25:0103027:126 :		
1.	-	

Сведения об уточняемых земельных участках, необходимые для исправления реестровых ошибок в сведениях о местоположении их границ

1. Сведения о характерных точках границ уточняемого земельного участка с кадастровым номером 47:25:0103027:28 :

Система координат МСК-47, зона 2					Зона №2		
Обозначение характерных точек границ	Координаты, м				Метод определения координат	Формулы, примененные для расчета средней квадратической погрешности определения координат характерных точек границ (Mt), с подставленными в такие формулы значениями и итоговые (вычисленные) значения Mt, м	Описание закрепления точки
	содержатся в Едином государственном реестре недвижимости		определены в результате выполнения комплексных кадастровых работ				
	X	Y	X	Y			
1	2	3	4	5	6	7	8
						-	
н58У	-	-	393511.11	2204345.63	Фотограмметрический метод	Mt = 0.20	Закрепление отсутствует
н67У	-	-	393501.13	2204374.60	Фотограмметрический метод	Mt = 0.20	Закрепление отсутствует
н56У	-	-	393481.27	2204367.73	Фотограмметрический метод	Mt = 0.20	Закрепление отсутствует
665	-	-	393490.80	2204338.79	Фотограмметрический метод	Mt = 0.20	Закрепление отсутствует
496	-	-	393499.78	2204341.85	Фотограмметрический метод	Mt = 0.20	Закрепление отсутствует
н58У	-	-	393511.11	2204345.63	Фотограмметрический метод	Mt = 0.20	Закрепление отсутствует

2. Сведения о частях границ уточняемого земельного участка с кадастровым номером 47:25:0103027:28 :

Обозначение части границ		Горизонтальное проложение (S), м	Описание прохождения части границ	Сведения о согласовании местоположения границ (согласовано/спорное)
от т.	до т.			
1	2	3	4	5
н58У	н67У	30.64	-	-
н67У	н56У	21.01	-	-
н56У	665	30.47	-	-
665	496	9.49	-	-
496	н58У	11.94	-	-

3. Сведения о характеристиках уточняемого земельного участка с кадастровым номером 47:25:0103027:28 :

№ п/п	Наименование характеристики	Значение характеристики
1	2	3
1.	Адрес земельного участка	Российская Федерация, 188304, Ленинградская область, район Гатчинский, город Гатчина, улица Луговая, дом 11
1.1.	Сведения о местоположении земельного участка (при отсутствии адреса) в структурированном в соответствии с федеральной информационной адресной системой виде	-
1.2.	Дополнительные сведения о местоположении земельного участка	-

3. Сведения о характеристиках уточняемого земельного участка с кадастровым номером 47:25:0103027:28 :		
№ п/п	Наименование характеристики	Значение характеристики
1	2	3
2.	Площадь земельного участка ± величина погрешности определения (вычисления) площади ($P \pm \Delta P$), м ²	648 ± 18
3.	Формула, примененная для расчета предельной допустимой погрешности определения площади земельного участка, с подставленными значениями и итоговые (вычисленные) значения (ΔP), м ²	$\Delta P = 3.5 * M_t * \sqrt{P} = 3.5 * 0,2 * \sqrt{648} = 18$
4.	Площадь земельного участка согласно сведениям Единого государственного реестра недвижимости ($P_{\text{кад}}$), м ²	-
5.	Оценка расхождения P и $P_{\text{кад}}$ ($P - P_{\text{кад}}$), м ²	-
6.	Предельные минимальный и максимальный размеры земельного участка ($P_{\text{мин}}$ и $P_{\text{макс}}$), м ²	- -
7.	Кадастровый номер или иной государственный учетный номер (инвентарный) объекта недвижимости, расположенного на земельном участке	47:25:0103027:184
8.	Вид (виды) разрешенного использования	для размещения жилого дома
8.1.	Дополнительные сведения об использовании земельного участка	-
9.	Сведения о земельных участках (землях общего пользования, территории общего пользования), посредством которых обеспечивается доступ	Земли общего пользования
10.	Иные сведения	-
4. Пояснения к сведениям об уточняемом земельном участке с кадастровым номером 47:25:0103027:28 :		
1.	-	

Сведения об уточняемых земельных участках, необходимые для исправления реестровых ошибок в сведениях о местоположении их границ

1. Сведения о характерных точках границ уточняемого земельного участка с кадастровым номером 47:25:0103027:360 :

Система координат МСК-47, зона 2

Зона №2

Обозначение характерных точек границ	Координаты, м				Метод определения координат	Формулы, примененные для расчета средней квадратической погрешности определения координат характерных точек границ (Mt), с подставленными в такие формулы значениями и итоговые (вычисленные) значения Mt, м	Описание закрепления точки
	содержатся в Едином государственном реестре недвижимости		определены в результате выполнения комплексных кадастровых работ				
	X	Y	X	Y			
1	2	3	4	5	6	7	8
						-	
343	-	-	393550.11	2204359.11	Фотограмметрический метод	$Mt = 0.20$	Закрепление отсутствует
342	-	-	393540.24	2204387.38	Фотограмметрический метод	$Mt = 0.20$	Закрепление отсутствует
н67У	-	-	393501.13	2204374.60	Фотограмметрический метод	$Mt = 0.20$	Закрепление отсутствует
н58У	-	-	393511.11	2204345.63	Фотограмметрический метод	$Mt = 0.20$	Закрепление отсутствует
584	-	-	393530.03	2204352.07	Фотограмметрический метод	$Mt = 0.20$	Закрепление отсутствует
343	-	-	393550.11	2204359.11	Фотограмметрический метод	$Mt = 0.20$	Закрепление отсутствует

2. Сведения о частях границ уточняемого земельного участка с кадастровым номером 47:25:0103027:360 :

Обозначение части границ		Горизонтальное проложение (S), м	Описание прохождения части границ	Сведения о согласовании местоположения границ (согласовано/спорное)
от т.	до т.			
1	2	3	4	5
343	342	29.94	-	-
342	н67У	41.15	-	-
н67У	н58У	30.64	-	-
н58У	584	19.99	-	-
584	343	21.28	-	-

3. Сведения о характеристиках уточняемого земельного участка с кадастровым номером 47:25:0103027:360 :

№ п/п	Наименование характеристики	Значение характеристики
1	2	3
1.	Адрес земельного участка	Российская Федерация, 188304, Ленинградская область, район Гатчинский, город Гатчина, улица Луговая, дом 11
1.1.	Сведения о местоположении земельного участка (при отсутствии адреса) в структурированном в соответствии с федеральной информационной адресной системой виде	-
1.2.	Дополнительные сведения о местоположении земельного участка	-

3. Сведения о характеристиках уточняемого земельного участка с кадастровым номером 47:25:0103027:360 :		
№ п/п	Наименование характеристики	Значение характеристики
1	2	3
2.	Площадь земельного участка ± величина погрешности определения (вычисления) площади ($P \pm \Delta P$), м ²	1250 ± 25
3.	Формула, примененная для расчета предельной допустимой погрешности определения площади земельного участка, с подставленными значениями и итоговые (вычисленные) значения (ΔP), м ²	$\Delta P = 3.5 * M_t * \sqrt{P} = 3.5 * 0,2 * \sqrt{1250} = 25$
4.	Площадь земельного участка согласно сведениям Единого государственного реестра недвижимости ($P_{\text{кад}}$), м ²	-
5.	Оценка расхождения P и $P_{\text{кад}}$ ($P - P_{\text{кад}}$), м ²	-
6.	Предельные минимальный и максимальный размеры земельного участка ($P_{\text{мин}}$ и $P_{\text{макс}}$), м ²	- -
7.	Кадастровый номер или иной государственный учетный номер (инвентарный) объекта недвижимости, расположенного на земельном участке	47:25:0103027:190
8.	Вид (виды) разрешенного использования	для строительства жилого дома № 11 по ул. Луговой
8.1.	Дополнительные сведения об использовании земельного участка	-
9.	Сведения о земельных участках (землях общего пользования, территории общего пользования), посредством которых обеспечивается доступ	Земли общего пользования
10.	Иные сведения	-
4. Пояснения к сведениям об уточняемом земельном участке с кадастровым номером 47:25:0103027:360 :		
1.	-	

Сведения об уточняемых земельных участках, необходимые для исправления реестровых ошибок в сведениях о местоположении их границ

1. Сведения о характерных точках границ уточняемого земельного участка с кадастровым номером 47:25:0103027:13 :

Система координат МСК-47, зона 2					Зона №2		
Обозначение характерных точек границ	Координаты, м				Метод определения координат	Формулы, примененные для расчета средней квадратической погрешности определения координат характерных точек границ (Mt), с подставленными в такие формулы значениями и итоговые (вычисленные) значения Mt, м	Описание закрепления точки
	содержатся в Едином государственном реестре недвижимости		определены в результате выполнения комплексных кадастровых работ				
	X	Y	X	Y			
1	2	3	4	5	6	7	8
						-	
н68У	-	-	393613.81	2204302.77	Фотограмметрический метод	Mt =0.20	Закрепление отсутствует
269	-	-	393602.24	2204334.34	Фотограмметрический метод	Mt =0.20	Закрепление отсутствует
591	-	-	393568.25	2204322.74	Фотограмметрический метод	Mt =0.20	Закрепление отсутствует
588	-	-	393583.22	2204290.50	Фотограмметрический метод	Mt =0.20	Закрепление отсутствует
590	-	-	393602.02	2204297.98	Фотограмметрический метод	Mt =0.20	Закрепление отсутствует
н68У	-	-	393613.81	2204302.77	Фотограмметрический метод	Mt =0.20	Закрепление отсутствует

2. Сведения о частях границ уточняемого земельного участка с кадастровым номером 47:25:0103027:13 :

Обозначение части границ		Горизонтальное проложение (S), м	Описание прохождения части границ	Сведения о согласовании местоположения границ (согласовано/спорное)
от т.	до т.			
1	2	3	4	5
н68У	269	33.62	-	-
269	591	35.91	-	-
591	588	35.55	-	-
588	590	20.23	-	-
590	н68У	12.73	-	-

3. Сведения о характеристиках уточняемого земельного участка с кадастровым номером 47:25:0103027:13 :

№ п/п	Наименование характеристики	Значение характеристики
1	2	3
1.	Адрес земельного участка	Российская Федерация, 188304, Ленинградская область, район Гатчинский, город Гатчина, улица Кленовая, дом 13
1.1.	Сведения о местоположении земельного участка (при отсутствии адреса) в структурированном в соответствии с федеральной информационной адресной системой виде	-
1.2.	Дополнительные сведения о местоположении земельного участка	-

3. Сведения о характеристиках уточняемого земельного участка с кадастровым номером 47:25:0103027:13 :		
№ п/п	Наименование характеристики	Значение характеристики
1	2	3
2.	Площадь земельного участка ± величина погрешности определения (вычисления) площади ($P \pm \Delta P$), м ²	1190 ± 24
3.	Формула, примененная для расчета предельной допустимой погрешности определения площади земельного участка, с подставленными значениями и итоговые (вычисленные) значения (ΔP), м ²	$\Delta P = 3.5 * M_t * \sqrt{P} = 3.5 * 0,2 * \sqrt{1190} = 24$
4.	Площадь земельного участка согласно сведениям Единого государственного реестра недвижимости ($P_{\text{кад}}$), м ²	-
5.	Оценка расхождения P и $P_{\text{кад}}$ ($P - P_{\text{кад}}$), м ²	-
6.	Предельные минимальный и максимальный размеры земельного участка ($P_{\text{мин}}$ и $P_{\text{макс}}$), м ²	- -
7.	Кадастровый номер или иной государственный учетный номер (инвентарный) объекта недвижимости, расположенного на земельном участке	47:25:0103027:204
8.	Вид (виды) разрешенного использования	для размещения жилого дома
8.1.	Дополнительные сведения об использовании земельного участка	-
9.	Сведения о земельных участках (землях общего пользования, территории общего пользования), посредством которых обеспечивается доступ	Земли общего пользования
10.	Иные сведения	-
4. Пояснения к сведениям об уточняемом земельном участке с кадастровым номером 47:25:0103027:13 :		
1.	-	

Сведения об уточняемых земельных участках, необходимые для исправления реестровых ошибок в сведениях о местоположении их границ

1. Сведения о характерных точках границ уточняемого земельного участка с кадастровым номером 47:25:0103027:14 :

Система координат МСК-47, зона 2					Зона №2		
Обозначение характерных точек границ	Координаты, м				Метод определения координат	Формулы, примененные для расчета средней квадратической погрешности определения координат характерных точек границ (Mt), с подставленными в такие формулы значениями и итоговые (вычисленные) значения Mt, м	Описание закрепления точки
	содержатся в Едином государственном реестре недвижимости		определены в результате выполнения комплексных кадастровых работ				
	X	Y	X	Y			
1	2	3	4	5	6	7	8
						-	
588	-	-	393583.22	2204290.50	Фотограмметрический метод	$Mt = 0.20$	Закрепление отсутствует
591	-	-	393568.25	2204322.74	Фотограмметрический метод	$Mt = 0.20$	Закрепление отсутствует
205	-	-	393559.44	2204319.69	Фотограмметрический метод	$Mt = 0.20$	Закрепление отсутствует
204	-	-	393570.46	2204289.06	Фотограмметрический метод	$Mt = 0.20$	Закрепление отсутствует
275	-	-	393571.05	2204285.59	Фотограмметрический метод	$Mt = 0.20$	Закрепление отсутствует
807	-	-	393579.81	2204289.14	Фотограмметрический метод	$Mt = 0.20$	Закрепление отсутствует
588	-	-	393583.22	2204290.50	Фотограмметрический метод	$Mt = 0.20$	Закрепление отсутствует

2. Сведения о частях границ уточняемого земельного участка с кадастровым номером 47:25:0103027:14 :

Обозначение части границ		Горизонтальное проложение (S), м	Описание прохождения части границ	Сведения о согласовании местоположения границ (согласовано/спорное)
от т.	до т.			
1	2	3	4	5
588	591	35.55	-	-
591	205	9.32	-	-
205	204	32.55	-	-
204	275	3.52	-	-
275	807	9.45	-	-
807	588	3.67	-	-

3. Сведения о характеристиках уточняемого земельного участка с кадастровым номером 47:25:0103027:14 :

№ п/п	Наименование характеристики	Значение характеристики
1	2	3
1.	Адрес земельного участка	Российская Федерация, 188304, Ленинградская область, район Гатчинский, город Гатчина, улица Кленовая, дом 13

3. Сведения о характеристиках уточняемого земельного участка с кадастровым номером 47:25:0103027:14 :		
№ п/п	Наименование характеристики	Значение характеристики
1	2	3
1.1.	Сведения о местоположении земельного участка (при отсутствии адреса) в структурированном в соответствии с федеральной информационной адресной системой виде	-
1.2.	Дополнительные сведения о местоположении земельного участка	-
2.	Площадь земельного участка ± величина погрешности определения (вычисления) площади ($P \pm \Delta P$), м ²	391 ± 14
3.	Формула, примененная для расчета предельной допустимой погрешности определения площади земельного участка, с подставленными значениями и итоговые (вычисленные) значения (ΔP), м ²	$\Delta P = 3.5 * M_t * \sqrt{P} = 3.5 * 0.2 * \sqrt{391} = 14$
4.	Площадь земельного участка согласно сведениям Единого государственного реестра недвижимости ($P_{\text{кад}}$), м ²	-
5.	Оценка расхождения P и $P_{\text{кад}}$ ($P - P_{\text{кад}}$), м ²	-
6.	Предельные минимальный и максимальный размеры земельного участка ($P_{\text{мин}}$ и $P_{\text{макс}}$), м ²	- -
7.	Кадастровый номер или иной государственный учетный номер (инвентарный) объекта недвижимости, расположенного на земельном участке	-
8.	Вид (виды) разрешенного использования	для ведения огородничества
8.1.	Дополнительные сведения об использовании земельного участка	-
9.	Сведения о земельных участках (землях общего пользования, территории общего пользования), посредством которых обеспечивается доступ	Земли общего пользования
10.	Иные сведения	-
4. Пояснения к сведениям об уточняемом земельном участке с кадастровым номером 47:25:0103027:14 :		
1.	-	

Сведения об уточняемых земельных участках, необходимые для исправления реестровых ошибок в сведениях о местоположении их границ

1. Сведения о характерных точках границ уточняемого земельного участка с кадастровым номером 47:25:0103027:60 :

Система координат МСК-47, зона 2

Зона №2

Обозначение характерных точек границ	Координаты, м				Метод определения координат	Формулы, примененные для расчета средней квадратической погрешности определения координат характерных точек границ (Mt), с подставленными в такие формулы значениями и итоговые (вычисленные) значения Mt, м	Описание закрепления точки
	содержатся в Едином государственном реестре недвижимости		определены в результате выполнения комплексных кадастровых работ				
	X	Y	X	Y			
1	2	3	4	5	6	7	8
						-	
274	-	-	393589.77	2204236.60	Фотограмметрический метод	$Mt = 0.20$	Закрепление отсутствует
275	-	-	393571.05	2204285.59	Фотограмметрический метод	$Mt = 0.20$	Закрепление отсутствует
538	-	-	393552.42	2204278.94	Фотограмметрический метод	$Mt = 0.20$	Закрепление отсутствует
276	-	-	393537.29	2204273.55	Фотограмметрический метод	$Mt = 0.20$	Закрепление отсутствует
295	-	-	393533.49	2204272.16	Фотограмметрический метод	$Mt = 0.20$	Закрепление отсутствует
911	-	-	393530.57	2204270.93	Фотограмметрический метод	$Mt = 0.20$	Закрепление отсутствует
278	-	-	393534.15	2204262.96	Фотограмметрический метод	$Mt = 0.20$	Закрепление отсутствует
279	-	-	393535.09	2204262.04	Фотограмметрический метод	$Mt = 0.20$	Закрепление отсутствует
280	-	-	393541.10	2204244.57	Фотограмметрический метод	$Mt = 0.20$	Закрепление отсутствует
271	-	-	393547.76	2204222.61	Фотограмметрический метод	$Mt = 0.20$	Закрепление отсутствует
272	-	-	393554.08	2204223.57	Фотограмметрический метод	$Mt = 0.20$	Закрепление отсутствует
273	-	-	393564.81	2204226.74	Фотограмметрический метод	$Mt = 0.20$	Закрепление отсутствует
274	-	-	393589.77	2204236.60	Фотограмметрический метод	$Mt = 0.20$	Закрепление отсутствует

2. Сведения о частях границ уточняемого земельного участка с кадастровым номером 47:25:0103027:60 :

Обозначение части границ		Горизонтальное проложение (S), м	Описание прохождения части границ	Сведения о согласовании местоположения границ (согласовано/спорное)
от т.	до т.			
1	2	3	4	5
274	275	52.44	-	-
275	538	19.78	-	-
538	276	16.06	-	-
276	295	4.05	-	-
295	911	3.17	-	-
911	278	8.74	-	-

2. Сведения о частях границ уточняемого земельного участка с кадастровым номером 47:25:0103027:60 :				
Обозначение части границ		Горизонтальное проложение (S), м	Описание прохождения части границ	Сведения о согласовании местоположения границ (согласовано/спорное)
от т.	до т.			
1	2	3	4	5
278	279	1.32	-	-
279	280	18.47	-	-
280	271	22.95	-	-
271	272	6.39	-	-
272	273	11.19	-	-
273	274	26.84	-	-
3. Сведения о характеристиках уточняемого земельного участка с кадастровым номером 47:25:0103027:60 :				
№ п/п	Наименование характеристики		Значение характеристики	
1	2		3	
1.	Адрес земельного участка		Российская Федерация, 188304, Ленинградская область, район Гатчинский, город Гатчина, переулок Овражный, дом 10	
1.1.	Сведения о местоположении земельного участка (при отсутствии адреса) в структурированном в соответствии с федеральной информационной адресной системой виде		-	
1.2.	Дополнительные сведения о местоположении земельного участка		-	
2.	Площадь земельного участка ± величина погрешности определения (вычисления) площади (P ± ΔP), м2		2267 ± 33	
3.	Формула, примененная для расчета предельной допустимой погрешности определения площади земельного участка, с подставленными значениями и итоговые (вычисленные) значения (ΔP), м2		$\Delta P = 3.5 * M_t * \sqrt{P} = 3.5 * 0,2 * \sqrt{2267} = 33$	
4.	Площадь земельного участка согласно сведениям Единого государственного реестра недвижимости (P _{кад}), м2		-	
5.	Оценка расхождения P и P _{кад} (P - P _{кад}), м2		-	
6.	Предельные минимальный и максимальный размеры земельного участка (P _{мин} и P _{макс}), м2		-	
7.	Кадастровый номер или иной государственный учетный номер (инвентарный) объекта недвижимости, расположенного на земельном участке		47:25:0103027:239	
8.	Вид (виды) разрешенного использования		для размещения существующего жилого дома	
8.1.	Дополнительные сведения об использовании земельного участка		-	
9.	Сведения о земельных участках (землях общего пользования, территории общего пользования), посредством которых обеспечивается доступ		Земли общего пользования	
10.	Иные сведения		-	
4. Пояснения к сведениям об уточняемом земельном участке с кадастровым номером 47:25:0103027:60 :				
1.	-			

Описание местоположения зданий, сооружений, объектов незавершенного строительства на земельном участке

1. Сведения о характерных точках контура объекта недвижимости с кадастровым номером : 47:25:0103027:136 :

Система координат МСК-47, зона 2

Зона № 2

Обозначение характерных точек контура	Содержатся в Едином государственном реестре недвижимости			Определены в ходе выполнения комплексных кадастровых работ			Метод определения координат	Формулы, примененные для расчета средней квадратической погрешности определения координат характерных точек (Mt), м, с подставленными в такие формулы значениями и итоговые (вычисленные) значения Mt, м
	Координаты, м		Радиус, м	Координаты, м		Радиус, м		
	X	Y	R	X	Y	R		
1	2	3	4	5	6	7	8	9
								-
н69О	-	-	-	393781.26	2204513.32	-	Фотограмметрический метод	Mt =0.20
н70О	-	-	-	393788.09	2204517.68	-	Фотограмметрический метод	Mt =0.20
н71О	-	-	-	393780.26	2204529.94	-	Фотограмметрический метод	Mt =0.20
н72О	-	-	-	393773.82	2204525.80	-	Фотограмметрический метод	Mt =0.20
н69О	-	-	-	393781.26	2204513.32	-	Фотограмметрический метод	Mt =0.20

2. Сведения о характеристиках объекта недвижимости с кадастровым номером : 47:25:0103027:136 :

№ п/п	Наименование характеристики	Значение характеристики
1	2	3
1.	Вид объекта недвижимости	здание
2.	Ранее присвоенный государственный учетный номер (инвентарный) здания, сооружения, объекта незавершенного строительства	-
3.	Кадастровый номер земельного участка (земельных участков), в границах которого (которых) расположены здание, сооружение, объект незавершенного строительства	-
4.	Уникальный учетный номер кадастрового квартала, в границах которого расположены здание, сооружение, объект незавершенного строительства	47:25:0103027
5.	Адрес здания, сооружения, объекта незавершенного строительства	Российская Федерация, 188304, Ленинградская область, район Гатчинский, город Гатчина, улица Нади Федоровой, дом 23а
5.1.	Сведения о местоположении здания, сооружения, объекта незавершенного строительства (при отсутствии адреса) в структурированном в соответствии с федеральной информационной адресной системой виде	-
5.2.	Дополнительные сведения о местоположении	-
6.	Иные сведения	-

3. Пояснения к сведениям об объекте недвижимости с кадастровым номером 47:25:0103027:136 :

1.	-
----	---

Описание местоположения зданий, сооружений, объектов незавершенного строительства на земельном участке

1. Сведения о характерных точках контура объекта недвижимости с кадастровым номером : 47:25:0103027:142 :

Система координат МСК-47, зона 2

Зона № 2

Обозначение характерных точек контура	Содержатся в Едином государственном реестре недвижимости			Определены в ходе выполнения комплексных кадастровых работ			Метод определения координат	Формулы, примененные для расчета средней квадратической погрешности определения координат характерных точек (Mt), м, с подставленными в такие формулы значениями и итоговые (вычисленные) значения Mt, м
	Координаты, м		Радиус, м	Координаты, м		Радиус, м		
	X	Y	R	X	Y	R		
1	2	3	4	5	6	7	8	9
								-
н73О	-	-	-	393786.90	2204463.61	-	Фотограмметрический метод	Mt =0.20
н74О	-	-	-	393778.17	2204463.04	-	Фотограмметрический метод	Mt =0.20
н75О	-	-	-	393778.94	2204451.19	-	Фотограмметрический метод	Mt =0.20
н76О	-	-	-	393787.53	2204451.75	-	Фотограмметрический метод	Mt =0.20
н73О	-	-	-	393786.90	2204463.61	-	Фотограмметрический метод	Mt =0.20

2. Сведения о характеристиках объекта недвижимости с кадастровым номером : 47:25:0103027:142 :

№ п/п	Наименование характеристики	Значение характеристики
1	2	3
1.	Вид объекта недвижимости	здание
2.	Ранее присвоенный государственный учетный номер (инвентарный) здания, сооружения, объекта незавершенного строительства	-
3.	Кадастровый номер земельного участка (земельных участков), в границах которого (которых) расположены здание, сооружение, объект незавершенного строительства	47:25:0103027:7
4.	Уникальный учетный номер кадастрового квартала, в границах которого расположены здание, сооружение, объект незавершенного строительства	47:25:0103027
5.	Адрес здания, сооружения, объекта незавершенного строительства	Российская Федерация, 188304, Ленинградская область, район Гатчинский, город Гатчина, улица Нади Федоровой, дом 19
5.1.	Сведения о местоположении здания, сооружения, объекта незавершенного строительства (при отсутствии адреса) в структурированном в соответствии с федеральной информационной адресной системой виде	-
5.2.	Дополнительные сведения о местоположении	-
6.	Иные сведения	-

3. Пояснения к сведениям об объекте недвижимости с кадастровым номером 47:25:0103027:142 :

1.	-
----	---

Описание местоположения зданий, сооружений, объектов незавершенного строительства на земельном участке

1. Сведения о характерных точках контура объекта недвижимости с кадастровым номером : 47:25:0103027:144 :

Система координат МСК-47, зона 2

Зона № 2

Обозначение характерных точек контура	Содержатся в Едином государственном реестре недвижимости			Определены в ходе выполнения комплексных кадастровых работ			Метод определения координат	Формулы, примененные для расчета средней квадратической погрешности определения координат характерных точек (Mt), м, с подставленными в такие формулы значениями и итоговые (вычисленные) значения Mt, м
	Координаты, м		Радиус, м	Координаты, м		Радиус, м		
	X	Y	R	X	Y	R		
1	2	3	4	5	6	7	8	9
								-
н77О	-	-	-	393786.59	2204488.19	-	Фотограмметрический метод	Mt =0.20
н78О	-	-	-	393783.85	2204499.52	-	Фотограмметрический метод	Mt =0.20
н79О	-	-	-	393775.49	2204497.50	-	Фотограмметрический метод	Mt =0.20
н80О	-	-	-	393778.26	2204486.06	-	Фотограмметрический метод	Mt =0.20
н77О	-	-	-	393786.59	2204488.19	-	Фотограмметрический метод	Mt =0.20

2. Сведения о характеристиках объекта недвижимости с кадастровым номером : 47:25:0103027:144 :

№ п/п	Наименование характеристики	Значение характеристики
1	2	3
1.	Вид объекта недвижимости	здание
2.	Ранее присвоенный государственный учетный номер (инвентарный) здания, сооружения, объекта незавершенного строительства	-
3.	Кадастровый номер земельного участка (земельных участков), в границах которого (которых) расположены здание, сооружение, объект незавершенного строительства	47:25:0103027:39
4.	Уникальный учетный номер кадастрового квартала, в границах которого расположены здание, сооружение, объект незавершенного строительства	47:25:0103027
5.	Адрес здания, сооружения, объекта незавершенного строительства	Российская Федерация, 188304, Ленинградская область, район Гатчинский, город Гатчина, улица Нади Федоровой, дом 21
5.1.	Сведения о местоположении здания, сооружения, объекта незавершенного строительства (при отсутствии адреса) в структурированном в соответствии с федеральной информационной адресной системой виде	-
5.2.	Дополнительные сведения о местоположении	-
6.	Иные сведения	-

3. Пояснения к сведениям об объекте недвижимости с кадастровым номером 47:25:0103027:144 :

1.	-
----	---

**Описание местоположения зданий, сооружений,
объектов незавершенного строительства на земельном участке**

1. Сведения о характерных точках контура объекта недвижимости с кадастровым номером : 47:25:0103027:152 :

Система координат МСК-47, зона 2

Зона № 2

Обозначение характерных точек контура	Содержатся в Едином государственном реестре недвижимости			Определены в ходе выполнения комплексных кадастровых работ			Метод определения координат	Формулы, примененные для расчета средней квадратической погрешности определения координат характерных точек (Mt), м, с подставленными в такие формулы значениями и итоговые (вычисленные) значения Mt, м
	Координаты, м		Радиус, м	Координаты, м		Радиус, м		
	X	Y	R	X	Y	R		
1	2	3	4	5	6	7	8	9
								-
н81О	-	-	-	393781.06	2204433.29	-	Фотограмметрический метод	Mt =0.20
н82О	-	-	-	393780.17	2204440.82	-	Фотограмметрический метод	Mt =0.20
н83О	-	-	-	393768.08	2204439.40	-	Фотограмметрический метод	Mt =0.20
н84О	-	-	-	393769.30	2204428.98	-	Фотограмметрический метод	Mt =0.20
н85О	-	-	-	393777.26	2204429.92	-	Фотограмметрический метод	Mt =0.20
н86О	-	-	-	393776.92	2204432.92	-	Фотограмметрический метод	Mt =0.20
н81О	-	-	-	393781.06	2204433.29	-	Фотограмметрический метод	Mt =0.20

2. Сведения о характеристиках объекта недвижимости с кадастровым номером : 47:25:0103027:152 :

№ п/п	Наименование характеристики	Значение характеристики
1	2	3
1.	Вид объекта недвижимости	здание
2.	Ранее присвоенный государственный учетный номер (инвентарный) здания, сооружения, объекта незавершенного строительства	-
3.	Кадастровый номер земельного участка (земельных участков), в границах которого (которых) расположены здание, сооружение, объект незавершенного строительства	47:25:0103027:38
4.	Уникальный учетный номер кадастрового квартала, в границах которого расположены здание, сооружение, объект незавершенного строительства	47:25:0103027
5.	Адрес здания, сооружения, объекта незавершенного строительства	Российская Федерация, 188304, Ленинградская область, район Гатчинский, город Гатчина, улица Нади Федоровой, дом 17
5.1.	Сведения о местоположении здания, сооружения, объекта незавершенного строительства (при отсутствии адреса) в структурированном в соответствии с федеральной информационной адресной системой виде	-
5.2.	Дополнительные сведения о местоположении	-

2. Сведения о характеристиках объекта недвижимости с кадастровым номером : 47:25:0103027:152 :

№ п/п	Наименование характеристики	Значение характеристики
1	2	3
6.	Иные сведения	-

3. Пояснения к сведениям об объекте недвижимости с кадастровым номером 47:25:0103027:152 :

1.	-
----	---

Описание местоположения зданий, сооружений, объектов незавершенного строительства на земельном участке

1. Сведения о характерных точках контура объекта недвижимости с кадастровым номером : 47:23:0000000:36891 :

Система координат МСК-47, зона 2

Зона № 2

Обозначение характерных точек контура	Содержатся в Едином государственном реестре недвижимости			Определены в ходе выполнения комплексных кадастровых работ			Метод определения координат	Формулы, примененные для расчета средней квадратической погрешности определения координат характерных точек (Mt), м, с подставленными в такие формулы значениями и итоговые (вычисленные) значения Mt, м
	Координаты, м		Радиус, м	Координаты, м		Радиус, м		
	X	Y	R	X	Y	R		
1	2	3	4	5	6	7	8	9
								-
н87О	-	-	-	393768.54	2204500.82	-	Фотограмметрический метод	Mt =0.20
н88О	-	-	-	393774.67	2204503.08	-	Фотограмметрический метод	Mt =0.20
н89О	-	-	-	393773.68	2204505.74	-	Фотограмметрический метод	Mt =0.20
н90О	-	-	-	393772.16	2204505.18	-	Фотограмметрический метод	Mt =0.20
н91О	-	-	-	393770.18	2204510.54	-	Фотограмметрический метод	Mt =0.20
н92О	-	-	-	393765.50	2204508.83	-	Фотограмметрический метод	Mt =0.20
н87О	-	-	-	393768.54	2204500.82	-	Фотограмметрический метод	Mt =0.20

2. Сведения о характеристиках объекта недвижимости с кадастровым номером : 47:23:0000000:36891 :

№ п/п	Наименование характеристики	Значение характеристики
1	2	3
1.	Вид объекта недвижимости	здание
2.	Ранее присвоенный государственный учетный номер (инвентарный) здания, сооружения, объекта незавершенного строительства	-
3.	Кадастровый номер земельного участка (земельных участков), в границах которого (которых) расположены здание, сооружение, объект незавершенного строительства	-
4.	Уникальный учетный номер кадастрового квартала, в границах которого расположены здание, сооружение, объект незавершенного строительства	47:25:0103027
5.	Адрес здания, сооружения, объекта незавершенного строительства	Российская Федерация, 188304, Ленинградская область, район Гатчинский, город Гатчина, улица Нади Федоровой, дом 23
5.1.	Сведения о местоположении здания, сооружения, объекта незавершенного строительства (при отсутствии адреса) в структурированном в соответствии с федеральной информационной адресной системой виде	-
5.2.	Дополнительные сведения о местоположении	-

2. Сведения о характеристиках объекта недвижимости с кадастровым номером : 47:23:0000000:36891 :

№ п/п	Наименование характеристики	Значение характеристики
1	2	3
6.	Иные сведения	-

3. Пояснения к сведениям об объекте недвижимости с кадастровым номером 47:23:0000000:36891 :

1.	-
----	---

**Описание местоположения зданий, сооружений,
объектов незавершенного строительства на земельном участке**

1. Сведения о характерных точках контура объекта недвижимости с кадастровым номером : 47:23:0000000:37427 :

Система координат МСК-47, зона 2

Зона № 2

Обозначение характерных точек контура	Содержатся в Едином государственном реестре недвижимости			Определены в ходе выполнения комплексных кадастровых работ			Метод определения координат	Формулы, примененные для расчета средней квадратической погрешности определения координат характерных точек (Mt), м, с подставленными в такие формулы значениями и итоговые (вычисленные) значения Mt, м
	Координаты, м		Радиус, м	Координаты, м		Радиус, м		
	X	Y	R	X	Y	R		
1	2	3	4	5	6	7	8	9
								-
н93О	-	-	-	393688.48	2204241.55	-	Фотограмметрический метод	Mt =0.20
н94О	-	-	-	393695.11	2204244.22	-	Фотограмметрический метод	Mt =0.20
н95О	-	-	-	393694.25	2204246.32	-	Фотограмметрический метод	Mt =0.20
н96О	-	-	-	393695.68	2204246.89	-	Фотограмметрический метод	Mt =0.20
н97О	-	-	-	393693.82	2204251.52	-	Фотограмметрический метод	Mt =0.20
н98О	-	-	-	393692.24	2204250.90	-	Фотограмметрический метод	Mt =0.20
н99О	-	-	-	393691.48	2204252.85	-	Фотограмметрический метод	Mt =0.20
н100О	-	-	-	393684.81	2204250.18	-	Фотограмметрический метод	Mt =0.20
н93О	-	-	-	393688.48	2204241.55	-	Фотограмметрический метод	Mt =0.20

2. Сведения о характеристиках объекта недвижимости с кадастровым номером : 47:23:0000000:37427 :

№ п/п	Наименование характеристики	Значение характеристики
1	2	3
1.	Вид объекта недвижимости	здание
2.	Ранее присвоенный государственный учетный номер (инвентарный) здания, сооружения, объекта незавершенного строительства	-
3.	Кадастровый номер земельного участка (земельных участков), в границах которого (которых) расположены здание, сооружение, объект незавершенного строительства	47:25:0103027:92
4.	Уникальный учетный номер кадастрового квартала, в границах которого расположены здание, сооружение, объект незавершенного строительства	47:25:0103027
5.	Адрес здания, сооружения, объекта незавершенного строительства	Российская Федерация, 188304, Ленинградская область, район Гатчинский, город Гатчина, улица Нади Федоровой, дом 5а

2. Сведения о характеристиках объекта недвижимости с кадастровым номером : 47:23:0000000:37427 :

№ п/п	Наименование характеристики	Значение характеристики
1	2	3
5.1.	Сведения о местоположении здания, сооружения, объекта незавершенного строительства (при отсутствии адреса) в структурированном в соответствии с федеральной информационной адресной системой виде	-
5.2.	Дополнительные сведения о местоположении	-
6.	Иные сведения	-

3. Пояснения к сведениям об объекте недвижимости с кадастровым номером 47:23:0000000:37427 :

1.	-
----	---

Описание местоположения зданий, сооружений, объектов незавершенного строительства на земельном участке

1. Сведения о характерных точках контура объекта недвижимости с кадастровым номером : 47:25:0103027:145 :

Система координат МСК-47, зона 2

Зона № 2

Обозначение характерных точек контура	Содержатся в Едином государственном реестре недвижимости			Определены в ходе выполнения комплексных кадастровых работ			Метод определения координат	Формулы, примененные для расчета средней квадратической погрешности определения координат характерных точек (Mt), м, с подставленными в такие формулы значениями и итоговые (вычисленные) значения Mt, м
	Координаты, м		Радиус, м	Координаты, м		Радиус, м		
	X	Y	R	X	Y	R		
1	2	3	4	5	6	7	8	9
								-
н101О	-	-	-	393725.16	2204257.33	-	Фотограмметрический метод	Mt =0.20
н102О	-	-	-	393732.39	2204259.24	-	Фотограмметрический метод	Mt =0.20
н103О	-	-	-	393729.13	2204271.61	-	Фотограмметрический метод	Mt =0.20
н104О	-	-	-	393721.86	2204269.70	-	Фотограмметрический метод	Mt =0.20
н101О	-	-	-	393725.16	2204257.33	-	Фотограмметрический метод	Mt =0.20

2. Сведения о характеристиках объекта недвижимости с кадастровым номером : 47:25:0103027:145 :

№ п/п	Наименование характеристики	Значение характеристики
1	2	3
1.	Вид объекта недвижимости	здание
2.	Ранее присвоенный государственный учетный номер (инвентарный) здания, сооружения, объекта незавершенного строительства	-
3.	Кадастровый номер земельного участка (земельных участков), в границах которого (которых) расположены здание, сооружение, объект незавершенного строительства	-
4.	Уникальный учетный номер кадастрового квартала, в границах которого расположены здание, сооружение, объект незавершенного строительства	47:25:0103027
5.	Адрес здания, сооружения, объекта незавершенного строительства	Российская Федерация, 188304, Ленинградская область, район Гатчинский, город Гатчина, улица Нади Федоровой, дом 5
5.1.	Сведения о местоположении здания, сооружения, объекта незавершенного строительства (при отсутствии адреса) в структурированном в соответствии с федеральной информационной адресной системой виде	-
5.2.	Дополнительные сведения о местоположении	-
6.	Иные сведения	-

3. Пояснения к сведениям об объекте недвижимости с кадастровым номером 47:25:0103027:145 :

1.	-
----	---

Описание местоположения зданий, сооружений, объектов незавершенного строительства на земельном участке

1. Сведения о характерных точках контура объекта недвижимости с кадастровым номером : 47:23:0000000:38298 :

Система координат МСК-47, зона 2

Зона № 2

Обозначение характерных точек контура	Содержатся в Едином государственном реестре недвижимости			Определены в ходе выполнения комплексных кадастровых работ			Метод определения координат	Формулы, примененные для расчета средней квадратической погрешности определения координат характерных точек (Mt), м, с подставленными в такие формулы значениями и итоговые (вычисленные) значения Mt, м
	Координаты, м		Радиус, м	Координаты, м		Радиус, м		
	X	Y	R	X	Y	R		
1	2	3	4	5	6	7	8	9
								-
н105О	-	-	-	393427.55	2204126.20	-	Фотограмметрический метод	Mt =0.20
н106О	-	-	-	393435.32	2204127.64	-	Фотограмметрический метод	Mt =0.20
н107О	-	-	-	393432.66	2204141.94	-	Фотограмметрический метод	Mt =0.20
н108О	-	-	-	393424.64	2204140.46	-	Фотограмметрический метод	Mt =0.20
н105О	-	-	-	393427.55	2204126.20	-	Фотограмметрический метод	Mt =0.20

2. Сведения о характеристиках объекта недвижимости с кадастровым номером : 47:23:0000000:38298 :

№ п/п	Наименование характеристики	Значение характеристики
1	2	3
1.	Вид объекта недвижимости	здание
2.	Ранее присвоенный государственный учетный номер (инвентарный) здания, сооружения, объекта незавершенного строительства	-
3.	Кадастровый номер земельного участка (земельных участков), в границах которого (которых) расположены здание, сооружение, объект незавершенного строительства	47:25:0103027:1
4.	Уникальный учетный номер кадастрового квартала, в границах которого расположены здание, сооружение, объект незавершенного строительства	47:25:0103027
5.	Адрес здания, сооружения, объекта незавершенного строительства	Российская Федерация, 188304, Ленинградская область, район Гатчинский, город Гатчина, улица Овражная, дом 1а
5.1.	Сведения о местоположении здания, сооружения, объекта незавершенного строительства (при отсутствии адреса) в структурированном в соответствии с федеральной информационной адресной системой виде	-
5.2.	Дополнительные сведения о местоположении	-
6.	Иные сведения	-

3. Пояснения к сведениям об объекте недвижимости с кадастровым номером 47:23:0000000:38298 :

1.	-
----	---

**Описание местоположения зданий, сооружений,
объектов незавершенного строительства на земельном участке**

1. Сведения о характерных точках контура объекта недвижимости с кадастровым номером : 47:25:0000000:5265 :

Система координат МСК-47, зона 2

Зона № 2

Обозначение характерных точек контура	Содержатся в Едином государственном реестре недвижимости			Определены в ходе выполнения комплексных кадастровых работ			Метод определения координат	Формулы, примененные для расчета средней квадратической погрешности определения координат характерных точек (Mt), м, с подставленными в такие формулы значениями и итоговые (вычисленные) значения Mt, м
	Координаты, м		Радиус, м	Координаты, м		Радиус, м		
	X	Y	R	X	Y	R		
1	2	3	4	5	6	7	8	9
								-
н109О	-	-	-	393442.38	2204368.39	-	Фотограмметрический метод	Mt =0.20
н110О	-	-	-	393457.99	2204374.19	-	Фотограмметрический метод	Mt =0.20
н111О	-	-	-	393455.79	2204380.06	-	Фотограмметрический метод	Mt =0.20
н112О	-	-	-	393452.27	2204378.75	-	Фотограмметрический метод	Mt =0.20
н113О	-	-	-	393451.19	2204381.62	-	Фотограмметрический метод	Mt =0.20
н114О	-	-	-	393437.38	2204376.51	-	Фотограмметрический метод	Mt =0.20
н115О	-	-	-	393440.03	2204369.36	-	Фотограмметрический метод	Mt =0.20
н116О	-	-	-	393441.83	2204370.01	-	Фотограмметрический метод	Mt =0.20
н109О	-	-	-	393442.38	2204368.39	-	Фотограмметрический метод	Mt =0.20

2. Сведения о характеристиках объекта недвижимости с кадастровым номером : 47:25:0000000:5265 :

№ п/п	Наименование характеристики	Значение характеристики
1	2	3
1.	Вид объекта недвижимости	здание
2.	Ранее присвоенный государственный учетный номер (инвентарный) здания, сооружения, объекта незавершенного строительства	-
3.	Кадастровый номер земельного участка (земельных участков), в границах которого (которых) расположены здание, сооружение, объект незавершенного строительства	47:25:0103027:116
4.	Уникальный учетный номер кадастрового квартала, в границах которого расположены здание, сооружение, объект незавершенного строительства	47:25:0103027
5.	Адрес здания, сооружения, объекта незавершенного строительства	Российская Федерация, 188304, Ленинградская область, район Гатчинский, город Гатчина, улица Луговая, дом 4

2. Сведения о характеристиках объекта недвижимости с кадастровым номером : 47:25:0000000:5265 :

№ п/п	Наименование характеристики	Значение характеристики
1	2	3
5.1.	Сведения о местоположении здания, сооружения, объекта незавершенного строительства (при отсутствии адреса) в структурированном в соответствии с федеральной информационной адресной системой виде	-
5.2.	Дополнительные сведения о местоположении	-
6.	Иные сведения	-

3. Пояснения к сведениям об объекте недвижимости с кадастровым номером 47:25:0000000:5265 :

1.	-
----	---

Описание местоположения зданий, сооружений, объектов незавершенного строительства на земельном участке

1. Сведения о характерных точках контура объекта недвижимости с кадастровым номером : 47:25:0000000:5283 :

Система координат МСК-47, зона 2

Зона № 2

Обозначение характерных точек контура	Содержатся в Едином государственном реестре недвижимости			Определены в ходе выполнения комплексных кадастровых работ			Метод определения координат	Формулы, примененные для расчета средней квадратической погрешности определения координат характерных точек (Mt), м, с подставленными в такие формулы значениями и итоговые (вычисленные) значения Mt, м
	Координаты, м		Радиус, м	Координаты, м		Радиус, м		
	X	Y	R	X	Y	R		
1	2	3	4	5	6	7	8	9
								-
н1170	-	-	-	393661.61	2204143.91	-	Фотограмметрический метод	Mt =0.20
н1180	-	-	-	393656.83	2204158.96	-	Фотограмметрический метод	Mt =0.20
н1190	-	-	-	393644.12	2204154.94	-	Фотограмметрический метод	Mt =0.20
н1200	-	-	-	393648.90	2204139.85	-	Фотограмметрический метод	Mt =0.20
н1170	-	-	-	393661.61	2204143.91	-	Фотограмметрический метод	Mt =0.20

2. Сведения о характеристиках объекта недвижимости с кадастровым номером : 47:25:0000000:5283 :

№ п/п	Наименование характеристики	Значение характеристики
1	2	3
1.	Вид объекта недвижимости	здание
2.	Ранее присвоенный государственный учетный номер (инвентарный) здания, сооружения, объекта незавершенного строительства	-
3.	Кадастровый номер земельного участка (земельных участков), в границах которого (которых) расположены здание, сооружение, объект незавершенного строительства	47:25:0103027:107
4.	Уникальный учетный номер кадастрового квартала, в границах которого расположены здание, сооружение, объект незавершенного строительства	47:25:0103027
5.	Адрес здания, сооружения, объекта незавершенного строительства	Российская Федерация, 188304, Ленинградская область, район Гатчинский, город Гатчина, улица Детскосельская, дом 11а
5.1.	Сведения о местоположении здания, сооружения, объекта незавершенного строительства (при отсутствии адреса) в структурированном в соответствии с федеральной информационной адресной системой виде	-
5.2.	Дополнительные сведения о местоположении	-
6.	Иные сведения	-

3. Пояснения к сведениям об объекте недвижимости с кадастровым номером 47:25:0000000:5283 :

1.	-
----	---

Описание местоположения зданий, сооружений, объектов незавершенного строительства на земельном участке

1. Сведения о характерных точках контура объекта недвижимости с кадастровым номером : 47:25:0000000:5721 :

Система координат МСК-47, зона 2

Зона № 2

Обозначение характерных точек контура	Содержатся в Едином государственном реестре недвижимости			Определены в ходе выполнения комплексных кадастровых работ			Метод определения координат	Формулы, примененные для расчета средней квадратической погрешности определения координат характерных точек (Mt), м, с подставленными в такие формулы значениями и итоговые (вычисленные) значения Mt, м
	Координаты, м		Радиус, м	Координаты, м		Радиус, м		
	X	Y	R	X	Y	R		
1	2	3	4	5	6	7	8	9
								-
н121О	-	-	-	393545.73	2204108.68	-	Фотограмметрический метод	Mt =0.20
н122О	-	-	-	393558.30	2204112.77	-	Фотограмметрический метод	Mt =0.20
н123О	-	-	-	393555.43	2204121.67	-	Фотограмметрический метод	Mt =0.20
н124О	-	-	-	393542.81	2204117.53	-	Фотограмметрический метод	Mt =0.20
н121О	-	-	-	393545.73	2204108.68	-	Фотограмметрический метод	Mt =0.20

2. Сведения о характеристиках объекта недвижимости с кадастровым номером : 47:25:0000000:5721 :

№ п/п	Наименование характеристики	Значение характеристики
1	2	3
1.	Вид объекта недвижимости	здание
2.	Ранее присвоенный государственный учетный номер (инвентарный) здания, сооружения, объекта незавершенного строительства	-
3.	Кадастровый номер земельного участка (земельных участков), в границах которого (которых) расположены здание, сооружение, объект незавершенного строительства	47:25:0103027:8
4.	Уникальный учетный номер кадастрового квартала, в границах которого расположены здание, сооружение, объект незавершенного строительства	47:25:0103027
5.	Адрес здания, сооружения, объекта незавершенного строительства	Российская Федерация, Ленинградская область, район Гатчинский, город Гатчина, улица Детскосельская, дом 5
5.1.	Сведения о местоположении здания, сооружения, объекта незавершенного строительства (при отсутствии адреса) в структурированном в соответствии с федеральной информационной адресной системой виде	-
5.2.	Дополнительные сведения о местоположении	-
6.	Иные сведения	-

3. Пояснения к сведениям об объекте недвижимости с кадастровым номером 47:25:0000000:5721 :

1.	-
----	---

Описание местоположения зданий, сооружений, объектов незавершенного строительства на земельном участке

1. Сведения о характерных точках контура объекта недвижимости с кадастровым номером : 47:25:0103027:127 :

Система координат МСК-47, зона 2

Зона № 2

Обозначение характерных точек контура	Содержатся в Едином государственном реестре недвижимости			Определены в ходе выполнения комплексных кадастровых работ			Метод определения координат	Формулы, примененные для расчета средней квадратической погрешности определения координат характерных точек (Mt), м, с подставленными в такие формулы значениями и итоговые (вычисленные) значения Mt, м
	Координаты, м		Радиус, м	Координаты, м		Радиус, м		
	X	Y	R	X	Y	R		
1	2	3	4	5	6	7	8	9
								-
н1250	-	-	-	393587.28	2204160.47	-	Фотограмметрический метод	Mt =0.20
н1260	-	-	-	393590.55	2204161.76	-	Фотограмметрический метод	Mt =0.20
н1270	-	-	-	393591.19	2204160.11	-	Фотограмметрический метод	Mt =0.20
н1280	-	-	-	393596.87	2204162.35	-	Фотограмметрический метод	Mt =0.20
н1290	-	-	-	393593.84	2204170.00	-	Фотограмметрический метод	Mt =0.20
н1300	-	-	-	393588.90	2204168.06	-	Фотограмметрический метод	Mt =0.20
н1310	-	-	-	393588.08	2204170.11	-	Фотограмметрический метод	Mt =0.20
н1320	-	-	-	393584.16	2204168.56	-	Фотограмметрический метод	Mt =0.20
н1250	-	-	-	393587.28	2204160.47	-	Фотограмметрический метод	Mt =0.20

2. Сведения о характеристиках объекта недвижимости с кадастровым номером : 47:25:0103027:127 :

№ п/п	Наименование характеристики	Значение характеристики
1	2	3
1.	Вид объекта недвижимости	здание
2.	Ранее присвоенный государственный учетный номер (инвентарный) здания, сооружения, объекта незавершенного строительства	-
3.	Кадастровый номер земельного участка (земельных участков), в границах которого (которых) расположены здание, сооружение, объект незавершенного строительства	47:25:0103027:99
4.	Уникальный учетный номер кадастрового квартала, в границах которого расположены здание, сооружение, объект незавершенного строительства	47:25:0103027
5.	Адрес здания, сооружения, объекта незавершенного строительства	Российская Федерация, 188304, Ленинградская область, район Гатчинский, город Гатчина, переулок Безымянный, дом 14

2. Сведения о характеристиках объекта недвижимости с кадастровым номером : 47:25:0103027:127 :

№ п/п	Наименование характеристики	Значение характеристики
1	2	3
5.1.	Сведения о местоположении здания, сооружения, объекта незавершенного строительства (при отсутствии адреса) в структурированном в соответствии с федеральной информационной адресной системой виде	-
5.2.	Дополнительные сведения о местоположении	-
6.	Иные сведения	-

3. Пояснения к сведениям об объекте недвижимости с кадастровым номером 47:25:0103027:127 :

1.	-
----	---

Описание местоположения зданий, сооружений, объектов незавершенного строительства на земельном участке

1. Сведения о характерных точках контура объекта недвижимости с кадастровым номером : 47:25:0103027:131 :

Система координат МСК-47, зона 2

Зона № 2

Обозначение характерных точек контура	Содержатся в Едином государственном реестре недвижимости			Определены в ходе выполнения комплексных кадастровых работ			Метод определения координат	Формулы, примененные для расчета средней квадратической погрешности определения координат характерных точек (Mt), м, с подставленными в такие формулы значениями и итоговые (вычисленные) значения Mt, м
	Координаты, м		Радиус, м	Координаты, м		Радиус, м		
	X	Y	R	X	Y	R		
1	2	3	4	5	6	7	8	9
								-
н1330	-	-	-	393689.48	2204412.43	-	Фотограмметрический метод	Mt =0.20
н1340	-	-	-	393699.24	2204415.54	-	Фотограмметрический метод	Mt =0.20
н1350	-	-	-	393696.12	2204425.25	-	Фотограмметрический метод	Mt =0.20
н1360	-	-	-	393686.41	2204422.14	-	Фотограмметрический метод	Mt =0.20
н1330	-	-	-	393689.48	2204412.43	-	Фотограмметрический метод	Mt =0.20

2. Сведения о характеристиках объекта недвижимости с кадастровым номером : 47:25:0103027:131 :

№ п/п	Наименование характеристики	Значение характеристики
1	2	3
1.	Вид объекта недвижимости	здание
2.	Ранее присвоенный государственный учетный номер (инвентарный) здания, сооружения, объекта незавершенного строительства	-
3.	Кадастровый номер земельного участка (земельных участков), в границах которого (которых) расположены здание, сооружение, объект незавершенного строительства	47:25:0103027:54
4.	Уникальный учетный номер кадастрового квартала, в границах которого расположены здание, сооружение, объект незавершенного строительства	47:25:0103027
5.	Адрес здания, сооружения, объекта незавершенного строительства	Российская Федерация, 188304, Ленинградская область, район Гатчинский, город Гатчина, улица Луговая, дом 21
5.1.	Сведения о местоположении здания, сооружения, объекта незавершенного строительства (при отсутствии адреса) в структурированном в соответствии с федеральной информационной адресной системой виде	-
5.2.	Дополнительные сведения о местоположении	-
6.	Иные сведения	-

3. Пояснения к сведениям об объекте недвижимости с кадастровым номером 47:25:0103027:131 :

1.	-
----	---

Описание местоположения зданий, сооружений, объектов незавершенного строительства на земельном участке

1. Сведения о характерных точках контура объекта недвижимости с кадастровым номером : 47:25:0103027:132 :

Система координат МСК-47, зона 2

Зона № 2

Обозначение характерных точек контура	Содержатся в Едином государственном реестре недвижимости			Определены в ходе выполнения комплексных кадастровых работ			Метод определения координат	Формулы, примененные для расчета средней квадратической погрешности определения координат характерных точек (Mt), м, с подставленными в такие формулы значениями и итоговые (вычисленные) значения Mt, м
	Координаты, м		Радиус, м	Координаты, м		Радиус, м		
	X	Y	R	X	Y	R		
1	2	3	4	5	6	7	8	9
								-
н137О	-	-	-	393598.24	2204345.00	-	Фотограмметрический метод	Mt =0.20
н138О	-	-	-	393607.15	2204350.58	-	Фотограмметрический метод	Mt =0.20
н139О	-	-	-	393603.72	2204356.06	-	Фотограмметрический метод	Mt =0.20
н140О	-	-	-	393607.77	2204358.58	-	Фотограмметрический метод	Mt =0.20
н141О	-	-	-	393605.31	2204362.50	-	Фотограмметрический метод	Mt =0.20
н142О	-	-	-	393592.42	2204354.46	-	Фотограмметрический метод	Mt =0.20
н137О	-	-	-	393598.24	2204345.00	-	Фотограмметрический метод	Mt =0.20

2. Сведения о характеристиках объекта недвижимости с кадастровым номером : 47:25:0103027:132 :

№ п/п	Наименование характеристики	Значение характеристики
1	2	3
1.	Вид объекта недвижимости	здание
2.	Ранее присвоенный государственный учетный номер (инвентарный) здания, сооружения, объекта незавершенного строительства	-
3.	Кадастровый номер земельного участка (земельных участков), в границах которого (которых) расположены здание, сооружение, объект незавершенного строительства	47:25:0103027:51
4.	Уникальный учетный номер кадастрового квартала, в границах которого расположены здание, сооружение, объект незавершенного строительства	47:25:0103027
5.	Адрес здания, сооружения, объекта незавершенного строительства	Российская Федерация, 188304, Ленинградская область, район Гатчинский, город Гатчина, улица Кленовая, дом 16
5.1.	Сведения о местоположении здания, сооружения, объекта незавершенного строительства (при отсутствии адреса) в структурированном в соответствии с федеральной информационной адресной системой виде	-
5.2.	Дополнительные сведения о местоположении	-

2. Сведения о характеристиках объекта недвижимости с кадастровым номером : 47:25:0103027:132 :

№ п/п	Наименование характеристики	Значение характеристики
1	2	3
6.	Иные сведения	-

3. Пояснения к сведениям об объекте недвижимости с кадастровым номером 47:25:0103027:132 :

1.	-
----	---

Описание местоположения зданий, сооружений, объектов незавершенного строительства на земельном участке

1. Сведения о характерных точках контура объекта недвижимости с кадастровым номером : 47:25:0103027:133 :

Система координат МСК-47, зона 2

Зона № 2

Обозначение характерных точек контура	Содержатся в Едином государственном реестре недвижимости			Определены в ходе выполнения комплексных кадастровых работ			Метод определения координат	Формулы, примененные для расчета средней квадратической погрешности определения координат характерных точек (Mt), м, с подставленными в такие формулы значениями и итоговые (вычисленные) значения Mt, м
	Координаты, м		Радиус, м	Координаты, м		Радиус, м		
	X	Y	R	X	Y	R		
1	2	3	4	5	6	7	8	9
								-
н143О	-	-	-	393726.36	2204295.85	-	Фотограмметрический метод	Mt =0.20
н144О	-	-	-	393724.68	2204303.81	-	Фотограмметрический метод	Mt =0.20
н145О	-	-	-	393717.56	2204302.28	-	Фотограмметрический метод	Mt =0.20
н146О	-	-	-	393719.36	2204294.03	-	Фотограмметрический метод	Mt =0.20
н143О	-	-	-	393726.36	2204295.85	-	Фотограмметрический метод	Mt =0.20

2. Сведения о характеристиках объекта недвижимости с кадастровым номером : 47:25:0103027:133 :

№ п/п	Наименование характеристики	Значение характеристики
1	2	3
1.	Вид объекта недвижимости	здание
2.	Ранее присвоенный государственный учетный номер (инвентарный) здания, сооружения, объекта незавершенного строительства	-
3.	Кадастровый номер земельного участка (земельных участков), в границах которого (которых) расположены здание, сооружение, объект незавершенного строительства	-
4.	Уникальный учетный номер кадастрового квартала, в границах которого расположены здание, сооружение, объект незавершенного строительства	47:25:0103027
5.	Адрес здания, сооружения, объекта незавершенного строительства	Российская Федерация, 188304, Ленинградская область, район Гатчинский, город Гатчина, улица Нади Федоровой, дом 9
5.1.	Сведения о местоположении здания, сооружения, объекта незавершенного строительства (при отсутствии адреса) в структурированном в соответствии с федеральной информационной адресной системой виде	-
5.2.	Дополнительные сведения о местоположении	-
6.	Иные сведения	-

3. Пояснения к сведениям об объекте недвижимости с кадастровым номером 47:25:0103027:133 :

1.	-
----	---

Описание местоположения зданий, сооружений, объектов незавершенного строительства на земельном участке

1. Сведения о характерных точках контура объекта недвижимости с кадастровым номером : 47:25:0103027:201 :

Система координат МСК-47, зона 2

Зона № 2

Обозначение характерных точек контура	Содержатся в Едином государственном реестре недвижимости			Определены в ходе выполнения комплексных кадастровых работ			Метод определения координат	Формулы, примененные для расчета средней квадратической погрешности определения координат характерных точек (Mt), м, с подставленными в такие формулы значениями и итоговые (вычисленные) значения Mt, м
	Координаты, м		Радиус, м	Координаты, м		Радиус, м		
	X	Y	R	X	Y	R		
1	2	3	4	5	6	7	8	9
								-
н147О	-	-	-	393484.77	2204304.21	-	Фотограмметрический метод	Mt =0.20
н148О	-	-	-	393494.12	2204308.02	-	Фотограмметрический метод	Mt =0.20
н149О	-	-	-	393491.39	2204314.70	-	Фотограмметрический метод	Mt =0.20
н150О	-	-	-	393495.37	2204316.33	-	Фотограмметрический метод	Mt =0.20
н151О	-	-	-	393493.08	2204321.98	-	Фотограмметрический метод	Mt =0.20
н152О	-	-	-	393479.92	2204316.61	-	Фотограмметрический метод	Mt =0.20
н147О	-	-	-	393484.77	2204304.21	-	Фотограмметрический метод	Mt =0.20

2. Сведения о характеристиках объекта недвижимости с кадастровым номером : 47:25:0103027:201 :

№ п/п	Наименование характеристики	Значение характеристики
1	2	3
1.	Вид объекта недвижимости	здание
2.	Ранее присвоенный государственный учетный номер (инвентарный) здания, сооружения, объекта незавершенного строительства	-
3.	Кадастровый номер земельного участка (земельных участков), в границах которого (которых) расположены здание, сооружение, объект незавершенного строительства	47:25:0103027:71
4.	Уникальный учетный номер кадастрового квартала, в границах которого расположены здание, сооружение, объект незавершенного строительства	47:25:0103027
5.	Адрес здания, сооружения, объекта незавершенного строительства	Российская Федерация, 188304, Ленинградская область, район Гатчинский, город Гатчина, улица Кленовая, дом 4
5.1.	Сведения о местоположении здания, сооружения, объекта незавершенного строительства (при отсутствии адреса) в структурированном в соответствии с федеральной информационной адресной системой виде	-
5.2.	Дополнительные сведения о местоположении	-

2. Сведения о характеристиках объекта недвижимости с кадастровым номером : 47:25:0103027:201 :

№ п/п	Наименование характеристики	Значение характеристики
1	2	3
6.	Иные сведения	-

3. Пояснения к сведениям об объекте недвижимости с кадастровым номером 47:25:0103027:201 :

1.	-
----	---

Описание местоположения зданий, сооружений, объектов незавершенного строительства на земельном участке

1. Сведения о характерных точках контура объекта недвижимости с кадастровым номером : 47:25:0103027:135 :

Система координат МСК-47, зона 2

Зона № 2

Обозначение характерных точек контура	Содержатся в Едином государственном реестре недвижимости			Определены в ходе выполнения комплексных кадастровых работ			Метод определения координат	Формулы, примененные для расчета средней квадратической погрешности определения координат характерных точек (Mt), м, с подставленными в такие формулы значениями и итоговые (вычисленные) значения Mt, м
	Координаты, м		Радиус, м	Координаты, м		Радиус, м		
	X	Y	R	X	Y	R		
1	2	3	4	5	6	7	8	9
								-
н1530	-	-	-	393326.68	2204309.72	-	Фотограмметрический метод	Mt =0.20
н1540	-	-	-	393340.47	2204315.46	-	Фотограмметрический метод	Mt =0.20
н1550	-	-	-	393336.44	2204325.15	-	Фотограмметрический метод	Mt =0.20
н1560	-	-	-	393325.03	2204320.39	-	Фотограмметрический метод	Mt =0.20
н1570	-	-	-	393324.05	2204322.68	-	Фотограмметрический метод	Mt =0.20
н1580	-	-	-	393318.80	2204320.47	-	Фотограмметрический метод	Mt =0.20
н1590	-	-	-	393320.93	2204315.38	-	Фотограмметрический метод	Mt =0.20
н1600	-	-	-	393323.64	2204316.45	-	Фотограмметрический метод	Mt =0.20
н1530	-	-	-	393326.68	2204309.72	-	Фотограмметрический метод	Mt =0.20

2. Сведения о характеристиках объекта недвижимости с кадастровым номером : 47:25:0103027:135 :

№ п/п	Наименование характеристики	Значение характеристики
1	2	3
1.	Вид объекта недвижимости	здание
2.	Ранее присвоенный государственный учетный номер (инвентарный) здания, сооружения, объекта незавершенного строительства	-
3.	Кадастровый номер земельного участка (земельных участков), в границах которого (которых) расположены здание, сооружение, объект незавершенного строительства	47:25:0103027:69
4.	Уникальный учетный номер кадастрового квартала, в границах которого расположены здание, сооружение, объект незавершенного строительства	47:25:0103027
5.	Адрес здания, сооружения, объекта незавершенного строительства	Российская Федерация, 188304, Ленинградская область, район Гатчинский, город Гатчина, улица Овражная, дом 13

2. Сведения о характеристиках объекта недвижимости с кадастровым номером : 47:25:0103027:135 :

№ п/п	Наименование характеристики	Значение характеристики
1	2	3
5.1.	Сведения о местоположении здания, сооружения, объекта незавершенного строительства (при отсутствии адреса) в структурированном в соответствии с федеральной информационной адресной системой виде	-
5.2.	Дополнительные сведения о местоположении	-
6.	Иные сведения	-

3. Пояснения к сведениям об объекте недвижимости с кадастровым номером 47:25:0103027:135 :

1.	-
----	---

Описание местоположения зданий, сооружений, объектов незавершенного строительства на земельном участке

1. Сведения о характерных точках контура объекта недвижимости с кадастровым номером : 47:25:0103027:147 :

Система координат МСК-47, зона 2

Зона № 2

Обозначение характерных точек контура	Содержатся в Едином государственном реестре недвижимости			Определены в ходе выполнения комплексных кадастровых работ			Метод определения координат	Формулы, примененные для расчета средней квадратической погрешности определения координат характерных точек (Mt), м, с подставленными в такие формулы значениями и итоговые (вычисленные) значения Mt, м
	Координаты, м		Радиус, м	Координаты, м		Радиус, м		
	X	Y	R	X	Y	R		
1	2	3	4	5	6	7	8	9
								-
н161О	-	-	-	393742.56	2204360.65	-	Фотограмметрический метод	Mt =0.20
н162О	-	-	-	393754.05	2204364.42	-	Фотограмметрический метод	Mt =0.20
н163О	-	-	-	393752.78	2204368.37	-	Фотограмметрический метод	Mt =0.20
н164О	-	-	-	393750.81	2204367.71	-	Фотограмметрический метод	Mt =0.20
н165О	-	-	-	393747.93	2204376.41	-	Фотограмметрический метод	Mt =0.20
н166О	-	-	-	393738.45	2204373.29	-	Фотограмметрический метод	Mt =0.20
н161О	-	-	-	393742.56	2204360.65	-	Фотограмметрический метод	Mt =0.20

2. Сведения о характеристиках объекта недвижимости с кадастровым номером : 47:25:0103027:147 :

№ п/п	Наименование характеристики	Значение характеристики
1	2	3
1.	Вид объекта недвижимости	здание
2.	Ранее присвоенный государственный учетный номер (инвентарный) здания, сооружения, объекта незавершенного строительства	-
3.	Кадастровый номер земельного участка (земельных участков), в границах которого (которых) расположены здание, сооружение, объект незавершенного строительства	47:25:0103027:58
4.	Уникальный учетный номер кадастрового квартала, в границах которого расположены здание, сооружение, объект незавершенного строительства	47:25:0103027
5.	Адрес здания, сооружения, объекта незавершенного строительства	Российская Федерация, 188304, Ленинградская область, район Гатчинский, город Гатчина, улица Нади Федоровой, дом 13
5.1.	Сведения о местоположении здания, сооружения, объекта незавершенного строительства (при отсутствии адреса) в структурированном в соответствии с федеральной информационной адресной системой виде	-
5.2.	Дополнительные сведения о местоположении	-

2. Сведения о характеристиках объекта недвижимости с кадастровым номером : 47:25:0103027:147 :

№ п/п	Наименование характеристики	Значение характеристики
1	2	3
6.	Иные сведения	-

3. Пояснения к сведениям об объекте недвижимости с кадастровым номером 47:25:0103027:147 :

1.	-
----	---

Описание местоположения зданий, сооружений, объектов незавершенного строительства на земельном участке

1. Сведения о характерных точках контура объекта недвижимости с кадастровым номером : 47:25:0103027:149 :

Система координат МСК-47, зона 2

Зона № 2

Обозначение характерных точек контура	Содержатся в Едином государственном реестре недвижимости			Определены в ходе выполнения комплексных кадастровых работ			Метод определения координат	Формулы, примененные для расчета средней квадратической погрешности определения координат характерных точек (Mt), м, с подставленными в такие формулы значениями и итоговые (вычисленные) значения Mt, м
	Координаты, м		Радиус, м	Координаты, м		Радиус, м		
	X	Y	R	X	Y	R		
1	2	3	4	5	6	7	8	9
								-
н1670	-	-	-	393680.58	2204215.52	-	Фотограмметрический метод	Mt =0.20
н1680	-	-	-	393690.52	2204219.42	-	Фотограмметрический метод	Mt =0.20
н1690	-	-	-	393689.00	2204223.24	-	Фотограмметрический метод	Mt =0.20
н1700	-	-	-	393686.86	2204222.42	-	Фотограмметрический метод	Mt =0.20
н1710	-	-	-	393684.40	2204228.74	-	Фотограмметрический метод	Mt =0.20
н1720	-	-	-	393676.15	2204225.50	-	Фотограмметрический метод	Mt =0.20
н1670	-	-	-	393680.58	2204215.52	-	Фотограмметрический метод	Mt =0.20

2. Сведения о характеристиках объекта недвижимости с кадастровым номером : 47:25:0103027:149 :

№ п/п	Наименование характеристики	Значение характеристики
1	2	3
1.	Вид объекта недвижимости	здание
2.	Ранее присвоенный государственный учетный номер (инвентарный) здания, сооружения, объекта незавершенного строительства	-
3.	Кадастровый номер земельного участка (земельных участков), в границах которого (которых) расположены здание, сооружение, объект незавершенного строительства	47:25:0103027:22
4.	Уникальный учетный номер кадастрового квартала, в границах которого расположены здание, сооружение, объект незавершенного строительства	47:25:0103027
5.	Адрес здания, сооружения, объекта незавершенного строительства	Российская Федерация, 188304, Ленинградская область, район Гатчинский, город Гатчина, улица Нади Федоровой, дом 36
5.1.	Сведения о местоположении здания, сооружения, объекта незавершенного строительства (при отсутствии адреса) в структурированном в соответствии с федеральной информационной адресной системой виде	-
5.2.	Дополнительные сведения о местоположении	-

2. Сведения о характеристиках объекта недвижимости с кадастровым номером : 47:25:0103027:149 :

№ п/п	Наименование характеристики	Значение характеристики
1	2	3
6.	Иные сведения	-

3. Пояснения к сведениям об объекте недвижимости с кадастровым номером 47:25:0103027:149 :

1.	-
----	---

Описание местоположения зданий, сооружений, объектов незавершенного строительства на земельном участке

1. Сведения о характерных точках контура объекта недвижимости с кадастровым номером : 47:25:0103027:150 :

Система координат МСК-47, зона 2

Зона № 2

Обозначение характерных точек контура	Содержатся в Едином государственном реестре недвижимости			Определены в ходе выполнения комплексных кадастровых работ			Метод определения координат	Формулы, примененные для расчета средней квадратической погрешности определения координат характерных точек (Mt), м, с подставленными в такие формулы значениями и итоговые (вычисленные) значения Mt, м
	Координаты, м		Радиус, м	Координаты, м		Радиус, м		
	X	Y	R	X	Y	R		
1	2	3	4	5	6	7	8	9
								-
н173О	-	-	-	393756.72	2204398.72	-	Фотограмметрический метод	Mt =0.20
н174О	-	-	-	393759.14	2204399.31	-	Фотограмметрический метод	Mt =0.20
н175О	-	-	-	393759.75	2204396.81	-	Фотограмметрический метод	Mt =0.20
н176О	-	-	-	393766.48	2204398.45	-	Фотограмметрический метод	Mt =0.20
н177О	-	-	-	393765.91	2204400.71	-	Фотограмметрический метод	Mt =0.20
н178О	-	-	-	393766.57	2204400.87	-	Фотограмметрический метод	Mt =0.20
н179О	-	-	-	393764.60	2204409.00	-	Фотограмметрический метод	Mt =0.20
н180О	-	-	-	393763.61	2204408.75	-	Фотограмметрический метод	Mt =0.20
н181О	-	-	-	393762.71	2204412.40	-	Фотограмметрический метод	Mt =0.20
н182О	-	-	-	393756.31	2204410.84	-	Фотограмметрический метод	Mt =0.20
н183О	-	-	-	393757.17	2204407.27	-	Фотограмметрический метод	Mt =0.20
н184О	-	-	-	393754.75	2204406.70	-	Фотограмметрический метод	Mt =0.20
н173О	-	-	-	393756.72	2204398.72	-	Фотограмметрический метод	Mt =0.20

2. Сведения о характеристиках объекта недвижимости с кадастровым номером : 47:25:0103027:150 :

№ п/п	Наименование характеристики	Значение характеристики
1	2	3
1.	Вид объекта недвижимости	здание
2.	Ранее присвоенный государственный учетный номер (инвентарный) здания, сооружения, объекта незавершенного строительства	-
3.	Кадастровый номер земельного участка (земельных участков), в границах которого (которых) расположены здание, сооружение, объект незавершенного строительства	-

2. Сведения о характеристиках объекта недвижимости с кадастровым номером : 47:25:0103027:150 :

№ п/п	Наименование характеристики	Значение характеристики
1	2	3
4.	Уникальный учетный номер кадастрового квартала, в границах которого расположены здание, сооружение, объект незавершенного строительства	47:25:0103027
5.	Адрес здания, сооружения, объекта незавершенного строительства	Российская Федерация, 188304, Ленинградская область, район Гатчинский, город Гатчина, улица Нади Федоровой, дом 15
5.1.	Сведения о местоположении здания, сооружения, объекта незавершенного строительства (при отсутствии адреса) в структурированном в соответствии с федеральной информационной адресной системой виде	-
5.2.	Дополнительные сведения о местоположении	-
6.	Иные сведения	-

3. Пояснения к сведениям об объекте недвижимости с кадастровым номером 47:25:0103027:150 :

1.	-

Описание местоположения зданий, сооружений, объектов незавершенного строительства на земельном участке

1. Сведения о характерных точках контура объекта недвижимости с кадастровым номером : 47:25:0103027:164 :

Система координат МСК-47, зона 2

Зона № 2

Обозначение характерных точек контура	Содержатся в Едином государственном реестре недвижимости			Определены в ходе выполнения комплексных кадастровых работ			Метод определения координат	Формулы, примененные для расчета средней квадратической погрешности определения координат характерных точек (Mt), м, с подставленными в такие формулы значениями и итоговые (вычисленные) значения Mt, м
	Координаты, м		Радиус, м	Координаты, м		Радиус, м		
	X	Y	R	X	Y	R		
1	2	3	4	5	6	7	8	9
								-
н1850	-	-	-	393560.33	2204138.31	-	Фотограмметрический метод	Mt =0.20
н1860	-	-	-	393571.73	2204142.52	-	Фотограмметрический метод	Mt =0.20
н1870	-	-	-	393569.39	2204148.84	-	Фотограмметрический метод	Mt =0.20
н1880	-	-	-	393557.93	2204144.57	-	Фотограмметрический метод	Mt =0.20
н1850	-	-	-	393560.33	2204138.31	-	Фотограмметрический метод	Mt =0.20

2. Сведения о характеристиках объекта недвижимости с кадастровым номером : 47:25:0103027:164 :

№ п/п	Наименование характеристики	Значение характеристики
1	2	3
1.	Вид объекта недвижимости	здание
2.	Ранее присвоенный государственный учетный номер (инвентарный) здания, сооружения, объекта незавершенного строительства	-
3.	Кадастровый номер земельного участка (земельных участков), в границах которого (которых) расположены здание, сооружение, объект незавершенного строительства	47:25:0103027:24
4.	Уникальный учетный номер кадастрового квартала, в границах которого расположены здание, сооружение, объект незавершенного строительства	47:25:0103027
5.	Адрес здания, сооружения, объекта незавершенного строительства	Российская Федерация, 188304, Ленинградская область, район Гатчинский, город Гатчина, переулок Безымянный, дом 1
5.1.	Сведения о местоположении здания, сооружения, объекта незавершенного строительства (при отсутствии адреса) в структурированном в соответствии с федеральной информационной адресной системой виде	-
5.2.	Дополнительные сведения о местоположении	-
6.	Иные сведения	-

3. Пояснения к сведениям об объекте недвижимости с кадастровым номером 47:25:0103027:164 :

1.	-
----	---

Описание местоположения зданий, сооружений, объектов незавершенного строительства на земельном участке

1. Сведения о характерных точках контура объекта недвижимости с кадастровым номером : 47:25:0103027:165 :

Система координат МСК-47, зона 2

Зона № 2

Обозначение характерных точек контура	Содержатся в Едином государственном реестре недвижимости			Определены в ходе выполнения комплексных кадастровых работ			Метод определения координат	Формулы, примененные для расчета средней квадратической погрешности определения координат характерных точек (Mt), м, с подставленными в такие формулы значениями и итоговые (вычисленные) значения Mt, м
	Координаты, м		Радиус, м	Координаты, м		Радиус, м		
	X	Y	R	X	Y	R		
1	2	3	4	5	6	7	8	9
								-
н1890	-	-	-	393540.87	2204148.68	-	Фотограмметрический метод	Mt =0.20
н1900	-	-	-	393548.06	2204150.08	-	Фотограмметрический метод	Mt =0.20
н1910	-	-	-	393546.15	2204159.74	-	Фотограмметрический метод	Mt =0.20
н1920	-	-	-	393549.12	2204160.36	-	Фотограмметрический метод	Mt =0.20
н1930	-	-	-	393547.72	2204167.78	-	Фотограмметрический метод	Mt =0.20
н1940	-	-	-	393541.03	2204166.48	-	Фотограмметрический метод	Mt =0.20
н1950	-	-	-	393541.77	2204162.72	-	Фотограмметрический метод	Mt =0.20
н1960	-	-	-	393537.89	2204161.99	-	Фотограмметрический метод	Mt =0.20
н1970	-	-	-	393537.78	2204162.66	-	Фотограмметрический метод	Mt =0.20
н1980	-	-	-	393535.59	2204162.22	-	Фотограмметрический метод	Mt =0.20
н1990	-	-	-	393536.54	2204157.33	-	Фотограмметрический метод	Mt =0.20
н2000	-	-	-	393539.01	2204157.83	-	Фотограмметрический метод	Mt =0.20
н1890	-	-	-	393540.87	2204148.68	-	Фотограмметрический метод	Mt =0.20

2. Сведения о характеристиках объекта недвижимости с кадастровым номером : 47:25:0103027:165 :

№ п/п	Наименование характеристики	Значение характеристики
1	2	3
1.	Вид объекта недвижимости	здание
2.	Ранее присвоенный государственный учетный номер (инвентарный) здания, сооружения, объекта незавершенного строительства	-
3.	Кадастровый номер земельного участка (земельных участков), в границах которого (которых) расположены здание, сооружение, объект незавершенного строительства	47:25:0103027:35

2. Сведения о характеристиках объекта недвижимости с кадастровым номером : 47:25:0103027:165 :

№ п/п	Наименование характеристики	Значение характеристики
1	2	3
4.	Уникальный учетный номер кадастрового квартала, в границах которого расположены здание, сооружение, объект незавершенного строительства	47:25:0103027
5.	Адрес здания, сооружения, объекта незавершенного строительства	Российская Федерация, Ленинградская область, район Гатчинский, город Гатчина, переулок Безымянный, дом 13
5.1.	Сведения о местоположении здания, сооружения, объекта незавершенного строительства (при отсутствии адреса) в структурированном в соответствии с федеральной информационной адресной системой виде	-
5.2.	Дополнительные сведения о местоположении	-
6.	Иные сведения	-

3. Пояснения к сведениям об объекте недвижимости с кадастровым номером 47:25:0103027:165 :

1.	-

Описание местоположения зданий, сооружений, объектов незавершенного строительства на земельном участке

1. Сведения о характерных точках контура объекта недвижимости с кадастровым номером : 47:25:0103027:166 :

Система координат МСК-47, зона 2

Зона № 2

Обозначение характерных точек контура	Содержатся в Едином государственном реестре недвижимости			Определены в ходе выполнения комплексных кадастровых работ			Метод определения координат	Формулы, примененные для расчета средней квадратической погрешности определения координат характерных точек (Mt), м, с подставленными в такие формулы значениями и итоговые (вычисленные) значения Mt, м
	Координаты, м		Радиус, м	Координаты, м		Радиус, м		
	X	Y	R	X	Y	R		
1	2	3	4	5	6	7	8	9
								-
н201О	-	-	-	393444.01	2204131.31	-	Фотограмметрический метод	Mt =0.20
н202О	-	-	-	393441.40	2204144.84	-	Фотограмметрический метод	Mt =0.20
н203О	-	-	-	393434.28	2204143.47	-	Фотограмметрический метод	Mt =0.20
н204О	-	-	-	393436.91	2204129.79	-	Фотограмметрический метод	Mt =0.20
н201О	-	-	-	393444.01	2204131.31	-	Фотограмметрический метод	Mt =0.20

2. Сведения о характеристиках объекта недвижимости с кадастровым номером : 47:25:0103027:166 :

№ п/п	Наименование характеристики	Значение характеристики
1	2	3
1.	Вид объекта недвижимости	здание
2.	Ранее присвоенный государственный учетный номер (инвентарный) здания, сооружения, объекта незавершенного строительства	-
3.	Кадастровый номер земельного участка (земельных участков), в границах которого (которых) расположены здание, сооружение, объект незавершенного строительства	-
4.	Уникальный учетный номер кадастрового квартала, в границах которого расположены здание, сооружение, объект незавершенного строительства	47:25:0103027
5.	Адрес здания, сооружения, объекта незавершенного строительства	Российская Федерация, 188304, Ленинградская область, район Гатчинский, город Гатчина, переулок Безымянный, дом 4
5.1.	Сведения о местоположении здания, сооружения, объекта незавершенного строительства (при отсутствии адреса) в структурированном в соответствии с федеральной информационной адресной системой виде	-
5.2.	Дополнительные сведения о местоположении	-
6.	Иные сведения	-

3. Пояснения к сведениям об объекте недвижимости с кадастровым номером 47:25:0103027:166 :

1.	-
----	---

Описание местоположения зданий, сооружений, объектов незавершенного строительства на земельном участке

1. Сведения о характерных точках контура объекта недвижимости с кадастровым номером : 47:25:0103027:167 :

Система координат МСК-47, зона 2

Зона № 2

Обозначение характерных точек контура	Содержатся в Едином государственном реестре недвижимости			Определены в ходе выполнения комплексных кадастровых работ			Метод определения координат	Формулы, примененные для расчета средней квадратической погрешности определения координат характерных точек (Mt), м, с подставленными в такие формулы значениями и итоговые (вычисленные) значения Mt, м
	Координаты, м		Радиус, м	Координаты, м		Радиус, м		
	X	Y	R	X	Y	R		
1	2	3	4	5	6	7	8	9
								-
н205О	-	-	-	393529.80	2204179.47	-	Фотограмметрический метод	Mt =0.20
н206О	-	-	-	393535.33	2204180.76	-	Фотограмметрический метод	Mt =0.20
н207О	-	-	-	393532.96	2204190.75	-	Фотограмметрический метод	Mt =0.20
н208О	-	-	-	393531.94	2204190.52	-	Фотограмметрический метод	Mt =0.20
н209О	-	-	-	393531.54	2204192.31	-	Фотограмметрический метод	Mt =0.20
н210О	-	-	-	393527.14	2204191.27	-	Фотограмметрический метод	Mt =0.20
н211О	-	-	-	393527.77	2204188.66	-	Фотограмметрический метод	Mt =0.20
н212О	-	-	-	393525.66	2204188.17	-	Фотограмметрический метод	Mt =0.20
н213О	-	-	-	393527.31	2204181.19	-	Фотограмметрический метод	Mt =0.20
н214О	-	-	-	393529.25	2204181.65	-	Фотограмметрический метод	Mt =0.20
н205О	-	-	-	393529.80	2204179.47	-	Фотограмметрический метод	Mt =0.20

2. Сведения о характеристиках объекта недвижимости с кадастровым номером : 47:25:0103027:167 :

№ п/п	Наименование характеристики	Значение характеристики
1	2	3
1.	Вид объекта недвижимости	здание
2.	Ранее присвоенный государственный учетный номер (инвентарный) здания, сооружения, объекта незавершенного строительства	-
3.	Кадастровый номер земельного участка (земельных участков), в границах которого (которых) расположены здание, сооружение, объект незавершенного строительства	47:25:0103027:77, 47:25:0103027:87
4.	Уникальный учетный номер кадастрового квартала, в границах которого расположены здание, сооружение, объект незавершенного строительства	47:25:0103027

2. Сведения о характеристиках объекта недвижимости с кадастровым номером : 47:25:0103027:167 :

№ п/п	Наименование характеристики	Значение характеристики
1	2	3
5.	Адрес здания, сооружения, объекта незавершенного строительства	Российская Федерация, 188304, Ленинградская область, район Гатчинский, город Гатчина, переулок Безымянный, дом 12а
5.1.	Сведения о местоположении здания, сооружения, объекта незавершенного строительства (при отсутствии адреса) в структурированном в соответствии с федеральной информационной адресной системой виде	-
5.2.	Дополнительные сведения о местоположении	-
6.	Иные сведения	-

3. Пояснения к сведениям об объекте недвижимости с кадастровым номером 47:25:0103027:167 :

1.	-
----	---

Описание местоположения зданий, сооружений, объектов незавершенного строительства на земельном участке

1. Сведения о характерных точках контура объекта недвижимости с кадастровым номером : 47:25:0103027:168 :

Система координат МСК-47, зона 2

Зона № 2

Обозначение характерных точек контура	Содержатся в Едином государственном реестре недвижимости			Определены в ходе выполнения комплексных кадастровых работ			Метод определения координат	Формулы, примененные для расчета средней квадратической погрешности определения координат характерных точек (Mt), м, с подставленными в такие формулы значениями и итоговые (вычисленные) значения Mt, м
	Координаты, м		Радиус, м	Координаты, м		Радиус, м		
	X	Y	R	X	Y	R		
1	2	3	4	5	6	7	8	9
								-
н2150	-	-	-	393470.78	2204141.49	-	Фотограмметрический метод	Mt =0.20
н2160	-	-	-	393475.24	2204142.08	-	Фотограмметрический метод	Mt =0.20
н2170	-	-	-	393474.43	2204148.04	-	Фотограмметрический метод	Mt =0.20
н2180	-	-	-	393465.17	2204146.80	-	Фотограмметрический метод	Mt =0.20
н2190	-	-	-	393465.04	2204147.59	-	Фотограмметрический метод	Mt =0.20
н2200	-	-	-	393459.82	2204146.90	-	Фотограмметрический метод	Mt =0.20
н2210	-	-	-	393461.62	2204133.60	-	Фотограмметрический метод	Mt =0.20
н2220	-	-	-	393471.69	2204134.92	-	Фотограмметрический метод	Mt =0.20
н2150	-	-	-	393470.78	2204141.49	-	Фотограмметрический метод	Mt =0.20

2. Сведения о характеристиках объекта недвижимости с кадастровым номером : 47:25:0103027:168 :

№ п/п	Наименование характеристики	Значение характеристики
1	2	3
1.	Вид объекта недвижимости	здание
2.	Ранее присвоенный государственный учетный номер (инвентарный) здания, сооружения, объекта незавершенного строительства	-
3.	Кадастровый номер земельного участка (земельных участков), в границах которого (которых) расположены здание, сооружение, объект незавершенного строительства	47:23:0000000:50074
4.	Уникальный учетный номер кадастрового квартала, в границах которого расположены здание, сооружение, объект незавершенного строительства	47:25:0103027
5.	Адрес здания, сооружения, объекта незавершенного строительства	Российская Федерация, 188304, Ленинградская область, район Гатчинский, город Гатчина, переулок Безымянный, дом 6

2. Сведения о характеристиках объекта недвижимости с кадастровым номером : 47:25:0103027:168 :

№ п/п	Наименование характеристики	Значение характеристики
1	2	3
5.1.	Сведения о местоположении здания, сооружения, объекта незавершенного строительства (при отсутствии адреса) в структурированном в соответствии с федеральной информационной адресной системой виде	-
5.2.	Дополнительные сведения о местоположении	-
6.	Иные сведения	-

3. Пояснения к сведениям об объекте недвижимости с кадастровым номером 47:25:0103027:168 :

1.	-
----	---

Описание местоположения зданий, сооружений, объектов незавершенного строительства на земельном участке

1. Сведения о характерных точках контура объекта недвижимости с кадастровым номером : 47:25:0103027:177 :

Система координат МСК-47, зона 2

Зона № 2

Обозначение характерных точек контура	Содержатся в Едином государственном реестре недвижимости			Определены в ходе выполнения комплексных кадастровых работ			Метод определения координат	Формулы, примененные для расчета средней квадратической погрешности определения координат характерных точек (Mt), м, с подставленными в такие формулы значениями и итоговые (вычисленные) значения Mt, м
	Координаты, м		Радиус, м	Координаты, м		Радиус, м		
	X	Y	R	X	Y	R		
1	2	3	4	5	6	7	8	9
								-
н223О	-	-	-	393579.41	2204114.90	-	Фотограмметрический метод	Mt =0.20
н224О	-	-	-	393588.14	2204117.31	-	Фотограмметрический метод	Mt =0.20
н225О	-	-	-	393584.75	2204129.50	-	Фотограмметрический метод	Mt =0.20
н226О	-	-	-	393575.95	2204126.96	-	Фотограмметрический метод	Mt =0.20
н223О	-	-	-	393579.41	2204114.90	-	Фотограмметрический метод	Mt =0.20

2. Сведения о характеристиках объекта недвижимости с кадастровым номером : 47:25:0103027:177 :

№ п/п	Наименование характеристики	Значение характеристики
1	2	3
1.	Вид объекта недвижимости	здание
2.	Ранее присвоенный государственный учетный номер (инвентарный) здания, сооружения, объекта незавершенного строительства	-
3.	Кадастровый номер земельного участка (земельных участков), в границах которого (которых) расположены здание, сооружение, объект незавершенного строительства	47:25:0103027:370
4.	Уникальный учетный номер кадастрового квартала, в границах которого расположены здание, сооружение, объект незавершенного строительства	47:25:0103027
5.	Адрес здания, сооружения, объекта незавершенного строительства	Российская Федерация, 188304, Ленинградская область, район Гатчинский, город Гатчина, улица Детскосельская, дом 7
5.1.	Сведения о местоположении здания, сооружения, объекта незавершенного строительства (при отсутствии адреса) в структурированном в соответствии с федеральной информационной адресной системой виде	-
5.2.	Дополнительные сведения о местоположении	-
6.	Иные сведения	-

3. Пояснения к сведениям об объекте недвижимости с кадастровым номером 47:25:0103027:177 :

1.	-
----	---

Описание местоположения зданий, сооружений, объектов незавершенного строительства на земельном участке

1. Сведения о характерных точках контура объекта недвижимости с кадастровым номером : 47:25:0103027:178 :

Система координат МСК-47, зона 2

Зона № 2

Обозначение характерных точек контура	Содержатся в Едином государственном реестре недвижимости			Определены в ходе выполнения комплексных кадастровых работ			Метод определения координат	Формулы, примененные для расчета средней квадратической погрешности определения координат характерных точек (Mt), м, с подставленными в такие формулы значениями и итоговые (вычисленные) значения Mt, м
	Координаты, м		Радиус, м	Координаты, м		Радиус, м		
	X	Y	R	X	Y	R		
1	2	3	4	5	6	7	8	9
								-
н227О	-	-	-	393610.47	2204124.35	-	Фотограмметрический метод	$Mt = 0.20$
н228О	-	-	-	393607.01	2204136.05	-	Фотограмметрический метод	$Mt = 0.20$
н229О	-	-	-	393598.05	2204133.41	-	Фотограмметрический метод	$Mt = 0.20$
н230О	-	-	-	393599.88	2204127.31	-	Фотограмметрический метод	$Mt = 0.20$
н231О	-	-	-	393598.12	2204126.79	-	Фотограмметрический метод	$Mt = 0.20$
н232О	-	-	-	393597.40	2204125.49	-	Фотограмметрический метод	$Mt = 0.20$
н233О	-	-	-	393598.21	2204122.72	-	Фотограмметрический метод	$Mt = 0.20$
н234О	-	-	-	393599.71	2204121.90	-	Фотограмметрический метод	$Mt = 0.20$
н235О	-	-	-	393601.60	2204122.46	-	Фотограмметрический метод	$Mt = 0.20$
н236О	-	-	-	393601.80	2204121.77	-	Фотограмметрический метод	$Mt = 0.20$
н227О	-	-	-	393610.47	2204124.35	-	Фотограмметрический метод	$Mt = 0.20$

2. Сведения о характеристиках объекта недвижимости с кадастровым номером : 47:25:0103027:178 :

№ п/п	Наименование характеристики	Значение характеристики
1	2	3
1.	Вид объекта недвижимости	здание
2.	Ранее присвоенный государственный учетный номер (инвентарный) здания, сооружения, объекта незавершенного строительства	-
3.	Кадастровый номер земельного участка (земельных участков), в границах которого (которых) расположены здание, сооружение, объект незавершенного строительства	47:25:0103027:100
4.	Уникальный учетный номер кадастрового квартала, в границах которого расположены здание, сооружение, объект незавершенного строительства	47:25:0103027

2. Сведения о характеристиках объекта недвижимости с кадастровым номером : 47:25:0103027:178 :

№ п/п	Наименование характеристики	Значение характеристики
1	2	3
5.	Адрес здания, сооружения, объекта незавершенного строительства	Российская Федерация, 188304, Ленинградская область, район Гатчинский, город Гатчина, улица Детскосельская, дом 9
5.1.	Сведения о местоположении здания, сооружения, объекта незавершенного строительства (при отсутствии адреса) в структурированном в соответствии с федеральной информационной адресной системой виде	-
5.2.	Дополнительные сведения о местоположении	-
6.	Иные сведения	-

3. Пояснения к сведениям об объекте недвижимости с кадастровым номером 47:25:0103027:178 :

1.	-
----	---

Описание местоположения зданий, сооружений, объектов незавершенного строительства на земельном участке

1. Сведения о характерных точках контура объекта недвижимости с кадастровым номером : 47:25:0103027:179 :

Система координат МСК-47, зона 2

Зона № 2

Обозначение характерных точек контура	Содержатся в Едином государственном реестре недвижимости			Определены в ходе выполнения комплексных кадастровых работ			Метод определения координат	Формулы, примененные для расчета средней квадратической погрешности определения координат характерных точек (Mt), м, с подставленными в такие формулы значениями и итоговые (вычисленные) значения Mt, м
	Координаты, м		Радиус, м	Координаты, м		Радиус, м		
	X	Y	R	X	Y	R		
1	2	3	4	5	6	7	8	9
								-
н2370	-	-	-	393616.62	2204126.56	-	Фотограмметрический метод	Mt =0.20
н2380	-	-	-	393623.66	2204128.89	-	Фотограмметрический метод	Mt =0.20
н2390	-	-	-	393620.08	2204139.70	-	Фотограмметрический метод	Mt =0.20
н2400	-	-	-	393612.98	2204137.33	-	Фотограмметрический метод	Mt =0.20
н2370	-	-	-	393616.62	2204126.56	-	Фотограмметрический метод	Mt =0.20

2. Сведения о характеристиках объекта недвижимости с кадастровым номером : 47:25:0103027:179 :

№ п/п	Наименование характеристики	Значение характеристики
1	2	3
1.	Вид объекта недвижимости	здание
2.	Ранее присвоенный государственный учетный номер (инвентарный) здания, сооружения, объекта незавершенного строительства	-
3.	Кадастровый номер земельного участка (земельных участков), в границах которого (которых) расположены здание, сооружение, объект незавершенного строительства	47:25:0103027:25
4.	Уникальный учетный номер кадастрового квартала, в границах которого расположены здание, сооружение, объект незавершенного строительства	47:25:0103027
5.	Адрес здания, сооружения, объекта незавершенного строительства	Российская Федерация, 188304, Ленинградская область, район Гатчинский, город Гатчина, улица Детскосельская, дом 9а
5.1.	Сведения о местоположении здания, сооружения, объекта незавершенного строительства (при отсутствии адреса) в структурированном в соответствии с федеральной информационной адресной системой виде	-
5.2.	Дополнительные сведения о местоположении	-
6.	Иные сведения	-

3. Пояснения к сведениям об объекте недвижимости с кадастровым номером 47:25:0103027:179 :

1.	-
----	---

Описание местоположения зданий, сооружений, объектов незавершенного строительства на земельном участке

1. Сведения о характерных точках контура объекта недвижимости с кадастровым номером : 47:25:0103027:180 :

Система координат МСК-47, зона 2

Зона № 2

Обозначение характерных точек контура	Содержатся в Едином государственном реестре недвижимости			Определены в ходе выполнения комплексных кадастровых работ			Метод определения координат	Формулы, примененные для расчета средней квадратической погрешности определения координат характерных точек (Mt), м, с подставленными в такие формулы значениями и итоговые (вычисленные) значения Mt, м
	Координаты, м		Радиус, м	Координаты, м		Радиус, м		
	X	Y	R	X	Y	R		
1	2	3	4	5	6	7	8	9
								-
н241О	-	-	-	393752.39	2204174.79	-	Фотограмметрический метод	Mt =0.20
н242О	-	-	-	393748.15	2204186.81	-	Фотограмметрический метод	Mt =0.20
н243О	-	-	-	393732.71	2204181.39	-	Фотограмметрический метод	Mt =0.20
н244О	-	-	-	393735.45	2204173.61	-	Фотограмметрический метод	Mt =0.20
н245О	-	-	-	393739.87	2204175.16	-	Фотограмметрический метод	Mt =0.20
н246О	-	-	-	393741.24	2204171.30	-	Фотограмметрический метод	Mt =0.20
н241О	-	-	-	393752.39	2204174.79	-	Фотограмметрический метод	Mt =0.20

2. Сведения о характеристиках объекта недвижимости с кадастровым номером : 47:25:0103027:180 :

№ п/п	Наименование характеристики	Значение характеристики
1	2	3
1.	Вид объекта недвижимости	здание
2.	Ранее присвоенный государственный учетный номер (инвентарный) здания, сооружения, объекта незавершенного строительства	-
3.	Кадастровый номер земельного участка (земельных участков), в границах которого (которых) расположены здание, сооружение, объект незавершенного строительства	47:25:0103027:20
4.	Уникальный учетный номер кадастрового квартала, в границах которого расположены здание, сооружение, объект незавершенного строительства	47:25:0103027
5.	Адрес здания, сооружения, объекта незавершенного строительства	Российская Федерация, 188304, Ленинградская область, район Гатчинский, город Гатчина, улица Детскосельская, дом 17
5.1.	Сведения о местоположении здания, сооружения, объекта незавершенного строительства (при отсутствии адреса) в структурированном в соответствии с федеральной информационной адресной системой виде	-
5.2.	Дополнительные сведения о местоположении	-

2. Сведения о характеристиках объекта недвижимости с кадастровым номером : 47:25:0103027:180 :

№ п/п	Наименование характеристики	Значение характеристики
1	2	3
6.	Иные сведения	-

3. Пояснения к сведениям об объекте недвижимости с кадастровым номером 47:25:0103027:180 :

1.	-
----	---

Описание местоположения зданий, сооружений, объектов незавершенного строительства на земельном участке

1. Сведения о характерных точках контура объекта недвижимости с кадастровым номером : 47:25:0103027:181 :

Система координат МСК-47, зона 2

Зона № 2

Обозначение характерных точек контура	Содержатся в Едином государственном реестре недвижимости			Определены в ходе выполнения комплексных кадастровых работ			Метод определения координат	Формулы, примененные для расчета средней квадратической погрешности определения координат характерных точек (Mt), м, с подставленными в такие формулы значениями и итоговые (вычисленные) значения Mt, м
	Координаты, м		Радиус, м	Координаты, м		Радиус, м		
	X	Y	R	X	Y	R		
1	2	3	4	5	6	7	8	9
								-
н247О	-	-	-	393784.28	2204187.46	-	Фотограмметрический метод	Mt =0.20
н248О	-	-	-	393780.73	2204198.02	-	Фотограмметрический метод	Mt =0.20
н249О	-	-	-	393777.74	2204197.02	-	Фотограмметрический метод	Mt =0.20
н250О	-	-	-	393778.36	2204195.25	-	Фотограмметрический метод	Mt =0.20
н251О	-	-	-	393765.62	2204190.98	-	Фотограмметрический метод	Mt =0.20
н252О	-	-	-	393765.12	2204192.51	-	Фотограмметрический метод	Mt =0.20
н253О	-	-	-	393762.48	2204191.61	-	Фотограмметрический метод	Mt =0.20
н254О	-	-	-	393765.87	2204181.49	-	Фотограмметрический метод	Mt =0.20
н247О	-	-	-	393784.28	2204187.46	-	Фотограмметрический метод	Mt =0.20

2. Сведения о характеристиках объекта недвижимости с кадастровым номером : 47:25:0103027:181 :

№ п/п	Наименование характеристики	Значение характеристики
1	2	3
1.	Вид объекта недвижимости	здание
2.	Ранее присвоенный государственный учетный номер (инвентарный) здания, сооружения, объекта незавершенного строительства	-
3.	Кадастровый номер земельного участка (земельных участков), в границах которого (которых) расположены здание, сооружение, объект незавершенного строительства	47:25:0103027:19
4.	Уникальный учетный номер кадастрового квартала, в границах которого расположены здание, сооружение, объект незавершенного строительства	47:25:0103027
5.	Адрес здания, сооружения, объекта незавершенного строительства	Российская Федерация, 188304, Ленинградская область, район Гатчинский, город Гатчина, улица Детскосельская, дом 19

2. Сведения о характеристиках объекта недвижимости с кадастровым номером : 47:25:0103027:181 :

№ п/п	Наименование характеристики	Значение характеристики
1	2	3
5.1.	Сведения о местоположении здания, сооружения, объекта незавершенного строительства (при отсутствии адреса) в структурированном в соответствии с федеральной информационной адресной системой виде	-
5.2.	Дополнительные сведения о местоположении	-
6.	Иные сведения	-

3. Пояснения к сведениям об объекте недвижимости с кадастровым номером 47:25:0103027:181 :

1.	-
----	---

--	--

Описание местоположения зданий, сооружений, объектов незавершенного строительства на земельном участке

1. Сведения о характерных точках контура объекта недвижимости с кадастровым номером : 47:25:0103027:184 :

Система координат МСК-47, зона 2

Зона № 2

Обозначение характерных точек контура	Содержатся в Едином государственном реестре недвижимости			Определены в ходе выполнения комплексных кадастровых работ			Метод определения координат	Формулы, примененные для расчета средней квадратической погрешности определения координат характерных точек (Mt), м, с подставленными в такие формулы значениями и итоговые (вычисленные) значения Mt, м
	Координаты, м		Радиус, м	Координаты, м		Радиус, м		
	X	Y	R	X	Y	R		
1	2	3	4	5	6	7	8	9
								-
н2550	-	-	-	393492.42	2204341.25	-	Фотограмметрический метод	Mt =0.20
н2560	-	-	-	393507.24	2204346.34	-	Фотограмметрический метод	Mt =0.20
н2570	-	-	-	393506.86	2204347.38	-	Фотограмметрический метод	Mt =0.20
н2580	-	-	-	393509.45	2204348.26	-	Фотограмметрический метод	Mt =0.20
н2590	-	-	-	393506.53	2204356.90	-	Фотограмметрический метод	Mt =0.20
н2600	-	-	-	393495.72	2204353.18	-	Фотограмметрический метод	Mt =0.20
н2610	-	-	-	393496.68	2204350.35	-	Фотограмметрический метод	Mt =0.20
н2620	-	-	-	393490.04	2204348.09	-	Фотограмметрический метод	Mt =0.20
н2550	-	-	-	393492.42	2204341.25	-	Фотограмметрический метод	Mt =0.20

2. Сведения о характеристиках объекта недвижимости с кадастровым номером : 47:25:0103027:184 :

№ п/п	Наименование характеристики	Значение характеристики
1	2	3
1.	Вид объекта недвижимости	здание
2.	Ранее присвоенный государственный учетный номер (инвентарный) здания, сооружения, объекта незавершенного строительства	-
3.	Кадастровый номер земельного участка (земельных участков), в границах которого (которых) расположены здание, сооружение, объект незавершенного строительства	47:25:0103027:28
4.	Уникальный учетный номер кадастрового квартала, в границах которого расположены здание, сооружение, объект незавершенного строительства	47:25:0103027
5.	Адрес здания, сооружения, объекта незавершенного строительства	Российская Федерация, 188304, Ленинградская область, район Гатчинский, город Гатчина, улица Луговая, дом 5

2. Сведения о характеристиках объекта недвижимости с кадастровым номером : 47:25:0103027:184 :

№ п/п	Наименование характеристики	Значение характеристики
1	2	3
5.1.	Сведения о местоположении здания, сооружения, объекта незавершенного строительства (при отсутствии адреса) в структурированном в соответствии с федеральной информационной адресной системой виде	-
5.2.	Дополнительные сведения о местоположении	-
6.	Иные сведения	-

3. Пояснения к сведениям об объекте недвижимости с кадастровым номером 47:25:0103027:184 :

1.	-
----	---

**Описание местоположения зданий, сооружений,
объектов незавершенного строительства на земельном участке**

1. Сведения о характерных точках контура объекта недвижимости с кадастровым номером : 47:25:0103027:186 :

Система координат МСК-47, зона 2

Зона № 2

Обозначение характерных точек контура	Содержатся в Едином государственном реестре недвижимости			Определены в ходе выполнения комплексных кадастровых работ			Метод определения координат	Формулы, примененные для расчета средней квадратической погрешности определения координат характерных точек (Mt), м, с подставленными в такие формулы значениями и итоговые (вычисленные) значения Mt, м
	Координаты, м		Радиус, м	Координаты, м		Радиус, м		
	X	Y	R	X	Y	R		
1	2	3	4	5	6	7	8	9
								-
н263О	-	-	-	393584.43	2204390.12	-	Фотограмметрический метод	Mt =0.20
н264О	-	-	-	393595.80	2204393.70	-	Фотограмметрический метод	Mt =0.20
н265О	-	-	-	393593.39	2204401.30	-	Фотограмметрический метод	Mt =0.20
н266О	-	-	-	393589.96	2204400.25	-	Фотограмметрический метод	Mt =0.20
н267О	-	-	-	393589.55	2204401.46	-	Фотограмметрический метод	Mt =0.20
н268О	-	-	-	393581.42	2204398.91	-	Фотограмметрический метод	Mt =0.20
н263О	-	-	-	393584.43	2204390.12	-	Фотограмметрический метод	Mt =0.20

2. Сведения о характеристиках объекта недвижимости с кадастровым номером : 47:25:0103027:186 :

№ п/п	Наименование характеристики	Значение характеристики
1	2	3
1.	Вид объекта недвижимости	здание
2.	Ранее присвоенный государственный учетный номер (инвентарный) здания, сооружения, объекта незавершенного строительства	-
3.	Кадастровый номер земельного участка (земельных участков), в границах которого (которых) расположены здание, сооружение, объект незавершенного строительства	47:25:0103027:29
4.	Уникальный учетный номер кадастрового квартала, в границах которого расположены здание, сооружение, объект незавершенного строительства	47:25:0103027
5.	Адрес здания, сооружения, объекта незавершенного строительства	Российская Федерация, 188304, Ленинградская область, район Гатчинский, город Гатчина, улица Луговая, дом 17
5.1.	Сведения о местоположении здания, сооружения, объекта незавершенного строительства (при отсутствии адреса) в структурированном в соответствии с федеральной информационной адресной системой виде	-
5.2.	Дополнительные сведения о местоположении	-

2. Сведения о характеристиках объекта недвижимости с кадастровым номером : 47:25:0103027:186 :

№ п/п	Наименование характеристики	Значение характеристики
1	2	3
6.	Иные сведения	-

3. Пояснения к сведениям об объекте недвижимости с кадастровым номером 47:25:0103027:186 :

1.	-
----	---

Описание местоположения зданий, сооружений, объектов незавершенного строительства на земельном участке

1. Сведения о характерных точках контура объекта недвижимости с кадастровым номером : 47:25:0103027:187 :

Система координат МСК-47, зона 2

Зона № 2

Обозначение характерных точек контура	Содержатся в Едином государственном реестре недвижимости			Определены в ходе выполнения комплексных кадастровых работ			Метод определения координат	Формулы, примененные для расчета средней квадратической погрешности определения координат характерных точек (Mt), м, с подставленными в такие формулы значениями и итоговые (вычисленные) значения Mt, м
	Координаты, м		Радиус, м	Координаты, м		Радиус, м		
	X	Y	R	X	Y	R		
1	2	3	4	5	6	7	8	9
								-
н2690	-	-	-	393675.72	2204462.92	-	Фотограмметрический метод	Mt =0.20
н2700	-	-	-	393665.69	2204459.74	-	Фотограмметрический метод	Mt =0.20
н2710	-	-	-	393668.99	2204449.44	-	Фотограмметрический метод	Mt =0.20
н2720	-	-	-	393677.12	2204452.03	-	Фотограмметрический метод	Mt =0.20
н2730	-	-	-	393675.79	2204456.24	-	Фотограмметрический метод	Mt =0.20
н2740	-	-	-	393677.68	2204456.85	-	Фотограмметрический метод	Mt =0.20
н2690	-	-	-	393675.72	2204462.92	-	Фотограмметрический метод	Mt =0.20

2. Сведения о характеристиках объекта недвижимости с кадастровым номером : 47:25:0103027:187 :

№ п/п	Наименование характеристики	Значение характеристики
1	2	3
1.	Вид объекта недвижимости	здание
2.	Ранее присвоенный государственный учетный номер (инвентарный) здания, сооружения, объекта незавершенного строительства	-
3.	Кадастровый номер земельного участка (земельных участков), в границах которого (которых) расположены здание, сооружение, объект незавершенного строительства	47:25:0103027:6
4.	Уникальный учетный номер кадастрового квартала, в границах которого расположены здание, сооружение, объект незавершенного строительства	47:25:0103027
5.	Адрес здания, сооружения, объекта незавершенного строительства	Российская Федерация, 188304, Ленинградская область, район Гатчинский, город Гатчина, улица Луговая, дом 24
5.1.	Сведения о местоположении здания, сооружения, объекта незавершенного строительства (при отсутствии адреса) в структурированном в соответствии с федеральной информационной адресной системой виде	-
5.2.	Дополнительные сведения о местоположении	-

2. Сведения о характеристиках объекта недвижимости с кадастровым номером : 47:25:0103027:187 :

№ п/п	Наименование характеристики	Значение характеристики
1	2	3
6.	Иные сведения	-

3. Пояснения к сведениям об объекте недвижимости с кадастровым номером 47:25:0103027:187 :

1.	-
----	---

Описание местоположения зданий, сооружений, объектов незавершенного строительства на земельном участке

1. Сведения о характерных точках контура объекта недвижимости с кадастровым номером : 47:25:0103027:188 :

Система координат МСК-47, зона 2

Зона № 2

Обозначение характерных точек контура	Содержатся в Едином государственном реестре недвижимости			Определены в ходе выполнения комплексных кадастровых работ			Метод определения координат	Формулы, примененные для расчета средней квадратической погрешности определения координат характерных точек (Mt), м, с подставленными в такие формулы значениями и итоговые (вычисленные) значения Mt, м
	Координаты, м		Радиус, м	Координаты, м		Радиус, м		
	X	Y	R	X	Y	R		
1	2	3	4	5	6	7	8	9
								-
н2750	-	-	-	393442.54	2204338.56	-	Фотограмметрический метод	Mt =0.20
н2760	-	-	-	393439.08	2204349.40	-	Фотограмметрический метод	Mt =0.20
н2770	-	-	-	393435.88	2204348.39	-	Фотограмметрический метод	Mt =0.20
н2780	-	-	-	393436.51	2204346.41	-	Фотограмметрический метод	Mt =0.20
н2790	-	-	-	393433.31	2204345.37	-	Фотограмметрический метод	Mt =0.20
н2800	-	-	-	393436.15	2204336.55	-	Фотограмметрический метод	Mt =0.20
н2750	-	-	-	393442.54	2204338.56	-	Фотограмметрический метод	Mt =0.20

2. Сведения о характеристиках объекта недвижимости с кадастровым номером : 47:25:0103027:188 :

№ п/п	Наименование характеристики	Значение характеристики
1	2	3
1.	Вид объекта недвижимости	здание
2.	Ранее присвоенный государственный учетный номер (инвентарный) здания, сооружения, объекта незавершенного строительства	-
3.	Кадастровый номер земельного участка (земельных участков), в границах которого (которых) расположены здание, сооружение, объект незавершенного строительства	47:25:0103027:47
4.	Уникальный учетный номер кадастрового квартала, в границах которого расположены здание, сооружение, объект незавершенного строительства	47:25:0103027
5.	Адрес здания, сооружения, объекта незавершенного строительства	Российская Федерация, 188304, Ленинградская область, район Гатчинский, город Гатчина, улица Луговая, дом 1
5.1.	Сведения о местоположении здания, сооружения, объекта незавершенного строительства (при отсутствии адреса) в структурированном в соответствии с федеральной информационной адресной системой виде	-
5.2.	Дополнительные сведения о местоположении	-

2. Сведения о характеристиках объекта недвижимости с кадастровым номером : 47:25:0103027:188 :

№ п/п	Наименование характеристики	Значение характеристики
1	2	3
6.	Иные сведения	-

3. Пояснения к сведениям об объекте недвижимости с кадастровым номером 47:25:0103027:188 :

1.	-
----	---

Описание местоположения зданий, сооружений, объектов незавершенного строительства на земельном участке

1. Сведения о характерных точках контура объекта недвижимости с кадастровым номером : 47:25:0103027:189 :

Система координат МСК-47, зона 2

Зона № 2

Обозначение характерных точек контура	Содержатся в Едином государственном реестре недвижимости			Определены в ходе выполнения комплексных кадастровых работ			Метод определения координат	Формулы, примененные для расчета средней квадратической погрешности определения координат характерных точек (Mt), м, с подставленными в такие формулы значениями и итоговые (вычисленные) значения Mt, м
	Координаты, м		Радиус, м	Координаты, м		Радиус, м		
	X	Y	R	X	Y	R		
1	2	3	4	5	6	7	8	9
								-
н281О	-	-	-	393399.61	2204376.61	-	Фотограмметрический метод	Mt =0.20
н282О	-	-	-	393408.45	2204372.14	-	Фотограмметрический метод	Mt =0.20
н283О	-	-	-	393411.07	2204377.26	-	Фотограмметрический метод	Mt =0.20
н284О	-	-	-	393402.23	2204381.76	-	Фотограмметрический метод	Mt =0.20
н281О	-	-	-	393399.61	2204376.61	-	Фотограмметрический метод	Mt =0.20

2. Сведения о характеристиках объекта недвижимости с кадастровым номером : 47:25:0103027:189 :

№ п/п	Наименование характеристики	Значение характеристики
1	2	3
1.	Вид объекта недвижимости	здание
2.	Ранее присвоенный государственный учетный номер (инвентарный) здания, сооружения, объекта незавершенного строительства	-
3.	Кадастровый номер земельного участка (земельных участков), в границах которого (которых) расположены здание, сооружение, объект незавершенного строительства	47:25:0103027:125
4.	Уникальный учетный номер кадастрового квартала, в границах которого расположены здание, сооружение, объект незавершенного строительства	47:25:0103027
5.	Адрес здания, сооружения, объекта незавершенного строительства	Российская Федерация, Ленинградская область, район Гатчинский, город Гатчина, улица Луговая, дом 1, строение 1
5.1.	Сведения о местоположении здания, сооружения, объекта незавершенного строительства (при отсутствии адреса) в структурированном в соответствии с федеральной информационной адресной системой виде	-
5.2.	Дополнительные сведения о местоположении	-
6.	Иные сведения	-

3. Пояснения к сведениям об объекте недвижимости с кадастровым номером 47:25:0103027:189 :

1.	-
----	---

Описание местоположения зданий, сооружений, объектов незавершенного строительства на земельном участке

1. Сведения о характерных точках контура объекта недвижимости с кадастровым номером : 47:25:0103027:190 :

Система координат МСК-47, зона 2

Зона № 2

Обозначение характерных точек контура	Содержатся в Едином государственном реестре недвижимости			Определены в ходе выполнения комплексных кадастровых работ			Метод определения координат	Формулы, примененные для расчета средней квадратической погрешности определения координат характерных точек (Mt), м, с подставленными в такие формулы значениями и итоговые (вычисленные) значения Mt, м
	Координаты, м		Радиус, м	Координаты, м		Радиус, м		
	X	Y	R	X	Y	R		
1	2	3	4	5	6	7	8	9
								-
н2850	-	-	-	393529.56	2204367.56	-	Фотограмметрический метод	Mt =0.20
н2860	-	-	-	393541.89	2204371.84	-	Фотограмметрический метод	Mt =0.20
н2870	-	-	-	393540.97	2204374.54	-	Фотограмметрический метод	Mt =0.20
н2880	-	-	-	393542.18	2204374.97	-	Фотограмметрический метод	Mt =0.20
н2890	-	-	-	393538.76	2204384.74	-	Фотограмметрический метод	Mt =0.20
н2900	-	-	-	393536.12	2204383.82	-	Фотограмметрический метод	Mt =0.20
н2910	-	-	-	393536.76	2204382.03	-	Фотограмметрический метод	Mt =0.20
н2920	-	-	-	393529.77	2204379.61	-	Фотограмметрический метод	Mt =0.20
н2930	-	-	-	393528.56	2204383.10	-	Фотограмметрический метод	Mt =0.20
н2940	-	-	-	393524.14	2204381.60	-	Фотограмметрический метод	Mt =0.20
н2850	-	-	-	393529.56	2204367.56	-	Фотограмметрический метод	Mt =0.20

2. Сведения о характеристиках объекта недвижимости с кадастровым номером : 47:25:0103027:190 :

№ п/п	Наименование характеристики	Значение характеристики
1	2	3
1.	Вид объекта недвижимости	здание
2.	Ранее присвоенный государственный учетный номер (инвентарный) здания, сооружения, объекта незавершенного строительства	-
3.	Кадастровый номер земельного участка (земельных участков), в границах которого (которых) расположены здание, сооружение, объект незавершенного строительства	47:25:0103027:360
4.	Уникальный учетный номер кадастрового квартала, в границах которого расположены здание, сооружение, объект незавершенного строительства	47:25:0103027

2. Сведения о характеристиках объекта недвижимости с кадастровым номером : 47:25:0103027:190 :

№ п/п	Наименование характеристики	Значение характеристики
1	2	3
5.	Адрес здания, сооружения, объекта незавершенного строительства	Российская Федерация, 188304, Ленинградская область, район Гатчинский, город Гатчина, улица Луговая, дом 11
5.1.	Сведения о местоположении здания, сооружения, объекта незавершенного строительства (при отсутствии адреса) в структурированном в соответствии с федеральной информационной адресной системой виде	-
5.2.	Дополнительные сведения о местоположении	-
6.	Иные сведения	-

3. Пояснения к сведениям об объекте недвижимости с кадастровым номером 47:25:0103027:190 :

1.	-
----	---

**Описание местоположения зданий, сооружений,
объектов незавершенного строительства на земельном участке**

1. Сведения о характерных точках контура объекта недвижимости с кадастровым номером : 47:25:0103027:191 :

Система координат МСК-47, зона 2

Зона № 2

Обозначение характерных точек контура	Содержатся в Едином государственном реестре недвижимости			Определены в ходе выполнения комплексных кадастровых работ			Метод определения координат	Формулы, примененные для расчета средней квадратической погрешности определения координат характерных точек (Mt), м, с подставленными в такие формулы значениями и итоговые (вычисленные) значения Mt, м
	Координаты, м		Радиус, м	Координаты, м		Радиус, м		
	X	Y	R	X	Y	R		
1	2	3	4	5	6	7	8	9
								-
н295О	-	-	-	393460.76	2204375.47	-	Фотограмметрический метод	Mt =0.20
н296О	-	-	-	393468.91	2204377.90	-	Фотограмметрический метод	Mt =0.20
н297О	-	-	-	393467.82	2204381.46	-	Фотограмметрический метод	Mt =0.20
н298О	-	-	-	393469.47	2204381.98	-	Фотограмметрический метод	Mt =0.20
н299О	-	-	-	393469.08	2204383.36	-	Фотограмметрический метод	Mt =0.20
н300О	-	-	-	393469.86	2204383.58	-	Фотограмметрический метод	Mt =0.20
н301О	-	-	-	393468.86	2204386.87	-	Фотограмметрический метод	Mt =0.20
н302О	-	-	-	393467.95	2204386.61	-	Фотограмметрический метод	Mt =0.20
н303О	-	-	-	393467.52	2204388.13	-	Фотограмметрический метод	Mt =0.20
н304О	-	-	-	393469.21	2204388.65	-	Фотограмметрический метод	Mt =0.20
н305О	-	-	-	393468.65	2204390.43	-	Фотограмметрический метод	Mt =0.20
н306О	-	-	-	393457.94	2204387.22	-	Фотограмметрический метод	Mt =0.20
н307О	-	-	-	393458.42	2204385.53	-	Фотограмметрический метод	Mt =0.20
н308О	-	-	-	393457.46	2204385.23	-	Фотограмметрический метод	Mt =0.20
н309О	-	-	-	393457.81	2204384.19	-	Фотограмметрический метод	Mt =0.20
н310О	-	-	-	393456.68	2204383.84	-	Фотограмметрический метод	Mt =0.20
н311О	-	-	-	393459.07	2204375.91	-	Фотограмметрический метод	Mt =0.20
н312О	-	-	-	393460.54	2204376.34	-	Фотограмметрический метод	Mt =0.20
н295О	-	-	-	393460.76	2204375.47	-	Фотограмметрический метод	Mt =0.20

2. Сведения о характеристиках объекта недвижимости с кадастровым номером : 47:25:0103027:191 :

№ п/п	Наименование характеристики	Значение характеристики
1	2	3
1.	Вид объекта недвижимости	здание
2.	Ранее присвоенный государственный учетный номер (инвентарный) здания, сооружения, объекта незавершенного строительства	-
3.	Кадастровый номер земельного участка (земельных участков), в границах которого (которых) расположены здание, сооружение, объект незавершенного строительства	47:25:0103027:95
4.	Уникальный учетный номер кадастрового квартала, в границах которого расположены здание, сооружение, объект незавершенного строительства	47:25:0103027
5.	Адрес здания, сооружения, объекта незавершенного строительства	Российская Федерация, 188304, Ленинградская область, район Гатчинский, город Гатчина, улица Луговая, дом 6
5.1.	Сведения о местоположении здания, сооружения, объекта незавершенного строительства (при отсутствии адреса) в структурированном в соответствии с федеральной информационной адресной системой виде	-
5.2.	Дополнительные сведения о местоположении	-
6.	Иные сведения	-

3. Пояснения к сведениям об объекте недвижимости с кадастровым номером 47:25:0103027:191 :

1.	-
----	---

Описание местоположения зданий, сооружений, объектов незавершенного строительства на земельном участке

1. Сведения о характерных точках контура объекта недвижимости с кадастровым номером : 47:25:0103027:192 :

Система координат МСК-47, зона 2

Зона № 2

Обозначение характерных точек контура	Содержатся в Едином государственном реестре недвижимости			Определены в ходе выполнения комплексных кадастровых работ			Метод определения координат	Формулы, примененные для расчета средней квадратической погрешности определения координат характерных точек (Mt), м, с подставленными в такие формулы значениями и итоговые (вычисленные) значения Mt, м
	Координаты, м		Радиус, м	Координаты, м		Радиус, м		
	X	Y	R	X	Y	R		
1	2	3	4	5	6	7	8	9
								-
н3130	-	-	-	393432.35	2204367.85	-	Фотограмметрический метод	Mt =0.20
н3140	-	-	-	393433.97	2204363.94	-	Фотограмметрический метод	Mt =0.20
н3150	-	-	-	393438.58	2204365.84	-	Фотограмметрический метод	Mt =0.20
н3160	-	-	-	393433.74	2204377.71	-	Фотограмметрический метод	Mt =0.20
н3170	-	-	-	393421.06	2204372.52	-	Фотограмметрический метод	Mt =0.20
н3180	-	-	-	393423.07	2204367.57	-	Фотограмметрический метод	Mt =0.20
н3190	-	-	-	393419.10	2204365.95	-	Фотограмметрический метод	Mt =0.20
н3200	-	-	-	393420.88	2204361.57	-	Фотограмметрический метод	Mt =0.20
н3210	-	-	-	393423.59	2204362.72	-	Фотограмметрический метод	Mt =0.20
н3220	-	-	-	393423.02	2204364.16	-	Фотограмметрический метод	Mt =0.20
н3130	-	-	-	393432.35	2204367.85	-	Фотограмметрический метод	Mt =0.20

2. Сведения о характеристиках объекта недвижимости с кадастровым номером : 47:25:0103027:192 :

№ п/п	Наименование характеристики	Значение характеристики
1	2	3
1.	Вид объекта недвижимости	здание
2.	Ранее присвоенный государственный учетный номер (инвентарный) здания, сооружения, объекта незавершенного строительства	-
3.	Кадастровый номер земельного участка (земельных участков), в границах которого (которых) расположены здание, сооружение, объект незавершенного строительства	47:25:0103027:88
4.	Уникальный учетный номер кадастрового квартала, в границах которого расположены здание, сооружение, объект незавершенного строительства	47:25:0103027

2. Сведения о характеристиках объекта недвижимости с кадастровым номером : 47:25:0103027:192 :

№ п/п	Наименование характеристики	Значение характеристики
1	2	3
5.	Адрес здания, сооружения, объекта незавершенного строительства	Российская Федерация, 188304, Ленинградская область, район Гатчинский, город Гатчина, улица Луговая, дом 2
5.1.	Сведения о местоположении здания, сооружения, объекта незавершенного строительства (при отсутствии адреса) в структурированном в соответствии с федеральной информационной адресной системой виде	-
5.2.	Дополнительные сведения о местоположении	-
6.	Иные сведения	-

3. Пояснения к сведениям об объекте недвижимости с кадастровым номером 47:25:0103027:192 :

1.	-
----	---

Описание местоположения зданий, сооружений, объектов незавершенного строительства на земельном участке

1. Сведения о характерных точках контура объекта недвижимости с кадастровым номером : 47:25:0103027:193 :

Система координат МСК-47, зона 2

Зона № 2

Обозначение характерных точек контура	Содержатся в Едином государственном реестре недвижимости			Определены в ходе выполнения комплексных кадастровых работ			Метод определения координат	Формулы, примененные для расчета средней квадратической погрешности определения координат характерных точек (Mt), м, с подставленными в такие формулы значениями и итоговые (вычисленные) значения Mt, м
	Координаты, м		Радиус, м	Координаты, м		Радиус, м		
	X	Y	R	X	Y	R		
1	2	3	4	5	6	7	8	9
								-
н323О	-	-	-	393514.03	2204392.64	-	Фотограмметрический метод	Mt =0.20
н324О	-	-	-	393510.22	2204402.84	-	Фотограмметрический метод	Mt =0.20
н325О	-	-	-	393507.00	2204401.63	-	Фотограмметрический метод	Mt =0.20
н326О	-	-	-	393505.44	2204405.72	-	Фотограмметрический метод	Mt =0.20
н327О	-	-	-	393499.68	2204403.53	-	Фотограмметрический метод	Mt =0.20
н328О	-	-	-	393505.04	2204389.24	-	Фотограмметрический метод	Mt =0.20
н323О	-	-	-	393514.03	2204392.64	-	Фотограмметрический метод	Mt =0.20

2. Сведения о характеристиках объекта недвижимости с кадастровым номером : 47:25:0103027:193 :

№ п/п	Наименование характеристики	Значение характеристики
1	2	3
1.	Вид объекта недвижимости	здание
2.	Ранее присвоенный государственный учетный номер (инвентарный) здания, сооружения, объекта незавершенного строительства	-
3.	Кадастровый номер земельного участка (земельных участков), в границах которого (которых) расположены здание, сооружение, объект незавершенного строительства	47:25:0103027:2
4.	Уникальный учетный номер кадастрового квартала, в границах которого расположены здание, сооружение, объект незавершенного строительства	47:25:0103027
5.	Адрес здания, сооружения, объекта незавершенного строительства	Российская Федерация, 188304, Ленинградская область, район Гатчинский, город Гатчина, улица Луговая, дом 10
5.1.	Сведения о местоположении здания, сооружения, объекта незавершенного строительства (при отсутствии адреса) в структурированном в соответствии с федеральной информационной адресной системой виде	-
5.2.	Дополнительные сведения о местоположении	-

2. Сведения о характеристиках объекта недвижимости с кадастровым номером : 47:25:0103027:193 :

№ п/п	Наименование характеристики	Значение характеристики
1	2	3
6.	Иные сведения	-

3. Пояснения к сведениям об объекте недвижимости с кадастровым номером 47:25:0103027:193 :

1.	-
----	---

Описание местоположения зданий, сооружений, объектов незавершенного строительства на земельном участке

1. Сведения о характерных точках контура объекта недвижимости с кадастровым номером : 47:25:0103027:196 :

Система координат МСК-47, зона 2

Зона № 2

Обозначение характерных точек контура	Содержатся в Едином государственном реестре недвижимости			Определены в ходе выполнения комплексных кадастровых работ			Метод определения координат	Формулы, примененные для расчета средней квадратической погрешности определения координат характерных точек (Mt), м, с подставленными в такие формулы значениями и итоговые (вычисленные) значения Mt, м
	Координаты, м		Радиус, м	Координаты, м		Радиус, м		
	X	Y	R	X	Y	R		
1	2	3	4	5	6	7	8	9
								-
н3290	-	-	-	393516.62	2204403.48	-	Фотограмметрический метод	Mt =0.20
н3300	-	-	-	393519.57	2204394.73	-	Фотограмметрический метод	Mt =0.20
н3310	-	-	-	393525.23	2204396.64	-	Фотограмметрический метод	Mt =0.20
н3320	-	-	-	393525.50	2204395.73	-	Фотограмметрический метод	Mt =0.20
н3330	-	-	-	393533.06	2204398.27	-	Фотограмметрический метод	Mt =0.20
н3340	-	-	-	393532.20	2204400.85	-	Фотограмметрический метод	Mt =0.20
н3350	-	-	-	393537.96	2204402.75	-	Фотограмметрический метод	Mt =0.20
н3360	-	-	-	393534.56	2204412.81	-	Фотограмметрический метод	Mt =0.20
н3370	-	-	-	393527.58	2204410.45	-	Фотограмметрический метод	Mt =0.20
н3380	-	-	-	393525.95	2204415.44	-	Фотограмметрический метод	Mt =0.20
н3390	-	-	-	393521.56	2204413.98	-	Фотограмметрический метод	Mt =0.20
н3400	-	-	-	393524.23	2204406.01	-	Фотограмметрический метод	Mt =0.20
н3290	-	-	-	393516.62	2204403.48	-	Фотограмметрический метод	Mt =0.20

2. Сведения о характеристиках объекта недвижимости с кадастровым номером : 47:25:0103027:196 :

№ п/п	Наименование характеристики	Значение характеристики
1	2	3
1.	Вид объекта недвижимости	здание
2.	Ранее присвоенный государственный учетный номер (инвентарный) здания, сооружения, объекта незавершенного строительства	-
3.	Кадастровый номер земельного участка (земельных участков), в границах которого (которых) расположены здание, сооружение, объект незавершенного строительства	47:25:0103027:90

2. Сведения о характеристиках объекта недвижимости с кадастровым номером : 47:25:0103027:196 :

№ п/п	Наименование характеристики	Значение характеристики
1	2	3
4.	Уникальный учетный номер кадастрового квартала, в границах которого расположены здание, сооружение, объект незавершенного строительства	47:25:0103027
5.	Адрес здания, сооружения, объекта незавершенного строительства	Российская Федерация, 188304, Ленинградская область, район Гатчинский, город Гатчина, улица Луговая, дом 12
5.1.	Сведения о местоположении здания, сооружения, объекта незавершенного строительства (при отсутствии адреса) в структурированном в соответствии с федеральной информационной адресной системой виде	-
5.2.	Дополнительные сведения о местоположении	-
6.	Иные сведения	-

3. Пояснения к сведениям об объекте недвижимости с кадастровым номером 47:25:0103027:196 :

1.	-
----	---

**Описание местоположения зданий, сооружений,
объектов незавершенного строительства на земельном участке**

1. Сведения о характерных точках контура объекта недвижимости с кадастровым номером : 47:25:0103027:198 :

Система координат МСК-47, зона 2

Зона № 2

Обозначение характерных точек контура	Содержатся в Едином государственном реестре недвижимости			Определены в ходе выполнения комплексных кадастровых работ			Метод определения координат	Формулы, примененные для расчета средней квадратической погрешности определения координат характерных точек (Mt), м, с подставленными в такие формулы значениями и итоговые (вычисленные) значения Mt, м
	Координаты, м		Радиус, м	Координаты, м		Радиус, м		
	X	Y	R	X	Y	R		
1	2	3	4	5	6	7	8	9
								-
н341О	-	-	-	393547.44	2204371.70	-	Фотограмметрический метод	Mt =0.20
н342О	-	-	-	393555.30	2204373.97	-	Фотограмметрический метод	Mt =0.20
н343О	-	-	-	393554.97	2204375.10	-	Фотограмметрический метод	Mt =0.20
н344О	-	-	-	393560.26	2204376.64	-	Фотограмметрический метод	Mt =0.20
н345О	-	-	-	393556.80	2204388.65	-	Фотограмметрический метод	Mt =0.20
н346О	-	-	-	393553.30	2204387.62	-	Фотограмметрический метод	Mt =0.20
н347О	-	-	-	393552.74	2204389.48	-	Фотограмметрический метод	Mt =0.20
н348О	-	-	-	393549.94	2204388.69	-	Фотограмметрический метод	Mt =0.20
н349О	-	-	-	393550.77	2204385.86	-	Фотограмметрический метод	Mt =0.20
н350О	-	-	-	393543.88	2204383.89	-	Фотограмметрический метод	Mt =0.20
н341О	-	-	-	393547.44	2204371.70	-	Фотограмметрический метод	Mt =0.20

2. Сведения о характеристиках объекта недвижимости с кадастровым номером : 47:25:0103027:198 :

№ п/п	Наименование характеристики	Значение характеристики
1	2	3
1.	Вид объекта недвижимости	здание
2.	Ранее присвоенный государственный учетный номер (инвентарный) здания, сооружения, объекта незавершенного строительства	-
3.	Кадастровый номер земельного участка (земельных участков), в границах которого (которых) расположены здание, сооружение, объект незавершенного строительства	47:25:0103027:46
4.	Уникальный учетный номер кадастрового квартала, в границах которого расположены здание, сооружение, объект незавершенного строительства	47:25:0103027

2. Сведения о характеристиках объекта недвижимости с кадастровым номером : 47:25:0103027:198 :

№ п/п	Наименование характеристики	Значение характеристики
1	2	3
5.	Адрес здания, сооружения, объекта незавершенного строительства	Российская Федерация, 188304, Ленинградская область, район Гатчинский, город Гатчина, улица Луговая, дом 13
5.1.	Сведения о местоположении здания, сооружения, объекта незавершенного строительства (при отсутствии адреса) в структурированном в соответствии с федеральной информационной адресной системой виде	-
5.2.	Дополнительные сведения о местоположении	-
6.	Иные сведения	-

3. Пояснения к сведениям об объекте недвижимости с кадастровым номером 47:25:0103027:198 :

1.	-
----	---

Описание местоположения зданий, сооружений, объектов незавершенного строительства на земельном участке

1. Сведения о характерных точках контура объекта недвижимости с кадастровым номером : 47:25:0103027:134 :

Система координат МСК-47, зона 2

Зона № 2

Обозначение характерных точек контура	Содержатся в Едином государственном реестре недвижимости			Определены в ходе выполнения комплексных кадастровых работ			Метод определения координат	Формулы, примененные для расчета средней квадратической погрешности определения координат характерных точек (Mt), м, с подставленными в такие формулы значениями и итоговые (вычисленные) значения Mt, м
	Координаты, м		Радиус, м	Координаты, м		Радиус, м		
	X	Y	R	X	Y	R		
1	2	3	4	5	6	7	8	9
								-
н351О	-	-	-	393548.21	2204324.99	-	Фотограмметрический метод	Mt =0.20
н352О	-	-	-	393556.21	2204327.91	-	Фотограмметрический метод	Mt =0.20
н353О	-	-	-	393552.27	2204338.61	-	Фотограмметрический метод	Mt =0.20
н354О	-	-	-	393540.45	2204334.28	-	Фотограмметрический метод	Mt =0.20
н355О	-	-	-	393543.09	2204327.01	-	Фотограмметрический метод	Mt =0.20
н356О	-	-	-	393547.14	2204328.48	-	Фотограмметрический метод	Mt =0.20
н351О	-	-	-	393548.21	2204324.99	-	Фотограмметрический метод	Mt =0.20

2. Сведения о характеристиках объекта недвижимости с кадастровым номером : 47:25:0103027:134 :

№ п/п	Наименование характеристики	Значение характеристики
1	2	3
1.	Вид объекта недвижимости	здание
2.	Ранее присвоенный государственный учетный номер (инвентарный) здания, сооружения, объекта незавершенного строительства	-
3.	Кадастровый номер земельного участка (земельных участков), в границах которого (которых) расположены здание, сооружение, объект незавершенного строительства	47:25:0103027:126
4.	Уникальный учетный номер кадастрового квартала, в границах которого расположены здание, сооружение, объект незавершенного строительства	47:25:0103027
5.	Адрес здания, сооружения, объекта незавершенного строительства	Российская Федерация, 188304, Ленинградская область, район Гатчинский, город Гатчина, улица Кленовая, дом 10
5.1.	Сведения о местоположении здания, сооружения, объекта незавершенного строительства (при отсутствии адреса) в структурированном в соответствии с федеральной информационной адресной системой виде	-
5.2.	Дополнительные сведения о местоположении	-

2. Сведения о характеристиках объекта недвижимости с кадастровым номером : 47:25:0103027:134 :

№ п/п	Наименование характеристики	Значение характеристики
1	2	3
6.	Иные сведения	-

3. Пояснения к сведениям об объекте недвижимости с кадастровым номером 47:25:0103027:134 :

1.	-
----	---

Описание местоположения зданий, сооружений, объектов незавершенного строительства на земельном участке

1. Сведения о характерных точках контура объекта недвижимости с кадастровым номером : 47:25:0103027:199 :

Система координат МСК-47, зона 2

Зона № 2

Обозначение характерных точек контура	Содержатся в Едином государственном реестре недвижимости			Определены в ходе выполнения комплексных кадастровых работ			Метод определения координат	Формулы, примененные для расчета средней квадратической погрешности определения координат характерных точек (Mt), м, с подставленными в такие формулы значениями и итоговые (вычисленные) значения Mt, м
	Координаты, м		Радиус, м	Координаты, м		Радиус, м		
	X	Y	R	X	Y	R		
1	2	3	4	5	6	7	8	9
								-
н3570	-	-	-	393471.57	2204310.15	-	Фотограмметрический метод	Mt =0.20
н3580	-	-	-	393468.20	2204317.73	-	Фотограмметрический метод	Mt =0.20
н3590	-	-	-	393460.76	2204314.40	-	Фотограмметрический метод	Mt =0.20
н3600	-	-	-	393464.27	2204306.54	-	Фотограмметрический метод	Mt =0.20
н3570	-	-	-	393471.57	2204310.15	-	Фотограмметрический метод	Mt =0.20

2. Сведения о характеристиках объекта недвижимости с кадастровым номером : 47:25:0103027:199 :

№ п/п	Наименование характеристики	Значение характеристики
1	2	3
1.	Вид объекта недвижимости	здание
2.	Ранее присвоенный государственный учетный номер (инвентарный) здания, сооружения, объекта незавершенного строительства	-
3.	Кадастровый номер земельного участка (земельных участков), в границах которого (которых) расположены здание, сооружение, объект незавершенного строительства	47:25:0103027:3
4.	Уникальный учетный номер кадастрового квартала, в границах которого расположены здание, сооружение, объект незавершенного строительства	47:25:0103027
5.	Адрес здания, сооружения, объекта незавершенного строительства	Российская Федерация, Ленинградская область, район Гатчинский, город Гатчина, улица Кленовая, дом 2
5.1.	Сведения о местоположении здания, сооружения, объекта незавершенного строительства (при отсутствии адреса) в структурированном в соответствии с федеральной информационной адресной системой виде	-
5.2.	Дополнительные сведения о местоположении	-
6.	Иные сведения	-

3. Пояснения к сведениям об объекте недвижимости с кадастровым номером 47:25:0103027:199 :

1.	-
----	---

Описание местоположения зданий, сооружений, объектов незавершенного строительства на земельном участке

1. Сведения о характерных точках контура объекта недвижимости с кадастровым номером : 47:25:0103027:200 :

Система координат МСК-47, зона 2

Зона № 2

Обозначение характерных точек контура	Содержатся в Едином государственном реестре недвижимости			Определены в ходе выполнения комплексных кадастровых работ			Метод определения координат	Формулы, примененные для расчета средней квадратической погрешности определения координат характерных точек (Mt), м, с подставленными в такие формулы значениями и итоговые (вычисленные) значения Mt, м
	Координаты, м		Радиус, м	Координаты, м		Радиус, м		
	X	Y	R	X	Y	R		
1	2	3	4	5	6	7	8	9
								-
н361О	-	-	-	393613.52	2204323.01	-	Фотограмметрический метод	Mt =0.20
н362О	-	-	-	393624.33	2204327.50	-	Фотограмметрический метод	Mt =0.20
н363О	-	-	-	393623.53	2204329.38	-	Фотограмметрический метод	Mt =0.20
н364О	-	-	-	393629.52	2204331.86	-	Фотограмметрический метод	Mt =0.20
н365О	-	-	-	393627.28	2204337.28	-	Фотограмметрический метод	Mt =0.20
н366О	-	-	-	393615.91	2204332.56	-	Фотограмметрический метод	Mt =0.20
н367О	-	-	-	393614.78	2204335.22	-	Фотограмметрический метод	Mt =0.20
н368О	-	-	-	393609.45	2204333.02	-	Фотограмметрический метод	Mt =0.20
н361О	-	-	-	393613.52	2204323.01	-	Фотограмметрический метод	Mt =0.20

2. Сведения о характеристиках объекта недвижимости с кадастровым номером : 47:25:0103027:200 :

№ п/п	Наименование характеристики	Значение характеристики
1	2	3
1.	Вид объекта недвижимости	здание
2.	Ранее присвоенный государственный учетный номер (инвентарный) здания, сооружения, объекта незавершенного строительства	-
3.	Кадастровый номер земельного участка (земельных участков), в границах которого (которых) расположены здание, сооружение, объект незавершенного строительства	47:25:0103027:61
4.	Уникальный учетный номер кадастрового квартала, в границах которого расположены здание, сооружение, объект незавершенного строительства	47:25:0103027
5.	Адрес здания, сооружения, объекта незавершенного строительства	Российская Федерация, 188304, Ленинградская область, район Гатчинский, город Гатчина, улица Кленовая, дом 15

2. Сведения о характеристиках объекта недвижимости с кадастровым номером : 47:25:0103027:200 :

№ п/п	Наименование характеристики	Значение характеристики
1	2	3
5.1.	Сведения о местоположении здания, сооружения, объекта незавершенного строительства (при отсутствии адреса) в структурированном в соответствии с федеральной информационной адресной системой виде	-
5.2.	Дополнительные сведения о местоположении	-
6.	Иные сведения	-

3. Пояснения к сведениям об объекте недвижимости с кадастровым номером 47:25:0103027:200 :

1.	-
----	---

Описание местоположения зданий, сооружений, объектов незавершенного строительства на земельном участке

1. Сведения о характерных точках контура объекта недвижимости с кадастровым номером : 47:25:0103027:202 :

Система координат МСК-47, зона 2

Зона № 2

Обозначение характерных точек контура	Содержатся в Едином государственном реестре недвижимости			Определены в ходе выполнения комплексных кадастровых работ			Метод определения координат	Формулы, примененные для расчета средней квадратической погрешности определения координат характерных точек (Mt), м, с подставленными в такие формулы значениями и итоговые (вычисленные) значения Mt, м
	Координаты, м		Радиус, м	Координаты, м		Радиус, м		
	X	Y	R	X	Y	R		
1	2	3	4	5	6	7	8	9
								-
н3690	-	-	-	393521.44	2204320.10	-	Фотограмметрический метод	Mt =0.20
н3700	-	-	-	393535.18	2204324.93	-	Фотограмметрический метод	Mt =0.20
н3710	-	-	-	393531.77	2204334.63	-	Фотограмметрический метод	Mt =0.20
н3720	-	-	-	393517.60	2204329.66	-	Фотограмметрический метод	Mt =0.20
н3690	-	-	-	393521.44	2204320.10	-	Фотограмметрический метод	Mt =0.20

2. Сведения о характеристиках объекта недвижимости с кадастровым номером : 47:25:0103027:202 :

№ п/п	Наименование характеристики	Значение характеристики
1	2	3
1.	Вид объекта недвижимости	здание
2.	Ранее присвоенный государственный учетный номер (инвентарный) здания, сооружения, объекта незавершенного строительства	-
3.	Кадастровый номер земельного участка (земельных участков), в границах которого (которых) расположены здание, сооружение, объект незавершенного строительства	47:25:0103027:15
4.	Уникальный учетный номер кадастрового квартала, в границах которого расположены здание, сооружение, объект незавершенного строительства	47:25:0103027
5.	Адрес здания, сооружения, объекта незавершенного строительства	Российская Федерация, 188304, Ленинградская область, район Гатчинский, город Гатчина, улица Кленовая, дом 8
5.1.	Сведения о местоположении здания, сооружения, объекта незавершенного строительства (при отсутствии адреса) в структурированном в соответствии с федеральной информационной адресной системой виде	-
5.2.	Дополнительные сведения о местоположении	-
6.	Иные сведения	-

3. Пояснения к сведениям об объекте недвижимости с кадастровым номером 47:25:0103027:202 :

1.	-
----	---

Описание местоположения зданий, сооружений, объектов незавершенного строительства на земельном участке

1. Сведения о характерных точках контура объекта недвижимости с кадастровым номером : 47:25:0103027:204 :

Система координат МСК-47, зона 2

Зона № 2

Обозначение характерных точек контура	Содержатся в Едином государственном реестре недвижимости			Определены в ходе выполнения комплексных кадастровых работ			Метод определения координат	Формулы, примененные для расчета средней квадратической погрешности определения координат характерных точек (Mt), м, с подставленными в такие формулы значениями и итоговые (вычисленные) значения Mt, м
	Координаты, м		Радиус, м	Координаты, м		Радиус, м		
	X	Y	R	X	Y	R		
1	2	3	4	5	6	7	8	9
								-
н3730	-	-	-	393601.07	2204321.79	-	Фотограмметрический метод	Mt =0.20
н3740	-	-	-	393598.19	2204329.04	-	Фотограмметрический метод	Mt =0.20
н3750	-	-	-	393588.43	2204325.16	-	Фотограмметрический метод	Mt =0.20
н3760	-	-	-	393592.56	2204314.74	-	Фотограмметрический метод	Mt =0.20
н3770	-	-	-	393596.83	2204316.42	-	Фотограмметрический метод	Mt =0.20
н3780	-	-	-	393595.61	2204319.54	-	Фотограмметрический метод	Mt =0.20
н3730	-	-	-	393601.07	2204321.79	-	Фотограмметрический метод	Mt =0.20

2. Сведения о характеристиках объекта недвижимости с кадастровым номером : 47:25:0103027:204 :

№ п/п	Наименование характеристики	Значение характеристики
1	2	3
1.	Вид объекта недвижимости	здание
2.	Ранее присвоенный государственный учетный номер (инвентарный) здания, сооружения, объекта незавершенного строительства	-
3.	Кадастровый номер земельного участка (земельных участков), в границах которого (которых) расположены здание, сооружение, объект незавершенного строительства	47:25:0103027:13
4.	Уникальный учетный номер кадастрового квартала, в границах которого расположены здание, сооружение, объект незавершенного строительства	47:25:0103027
5.	Адрес здания, сооружения, объекта незавершенного строительства	Российская Федерация, 188304, Ленинградская область, район Гатчинский, город Гатчина, улица Кленовая, дом 13
5.1.	Сведения о местоположении здания, сооружения, объекта незавершенного строительства (при отсутствии адреса) в структурированном в соответствии с федеральной информационной адресной системой виде	-
5.2.	Дополнительные сведения о местоположении	-

2. Сведения о характеристиках объекта недвижимости с кадастровым номером : 47:25:0103027:204 :

№ п/п	Наименование характеристики	Значение характеристики
1	2	3
6.	Иные сведения	-

3. Пояснения к сведениям об объекте недвижимости с кадастровым номером 47:25:0103027:204 :

1.	-
----	---

Описание местоположения зданий, сооружений, объектов незавершенного строительства на земельном участке

1. Сведения о характерных точках контура объекта недвижимости с кадастровым номером : 47:25:0103027:207 :

Система координат МСК-47, зона 2

Зона № 2

Обозначение характерных точек контура	Содержатся в Едином государственном реестре недвижимости			Определены в ходе выполнения комплексных кадастровых работ			Метод определения координат	Формулы, примененные для расчета средней квадратической погрешности определения координат характерных точек (Mt), м, с подставленными в такие формулы значениями и итоговые (вычисленные) значения Mt, м
	Координаты, м		Радиус, м	Координаты, м		Радиус, м		
	X	Y	R	X	Y	R		
1	2	3	4	5	6	7	8	9
								-
н3790	-	-	-	393659.30	2204371.81	-	Фотограмметрический метод	Mt =0.20
н3800	-	-	-	393647.48	2204367.19	-	Фотограмметрический метод	Mt =0.20
н3810	-	-	-	393649.82	2204361.26	-	Фотограмметрический метод	Mt =0.20
н3820	-	-	-	393652.35	2204362.25	-	Фотограмметрический метод	Mt =0.20
н3830	-	-	-	393654.25	2204357.35	-	Фотограмметрический метод	Mt =0.20
н3840	-	-	-	393663.47	2204360.97	-	Фотограмметрический метод	Mt =0.20
н3790	-	-	-	393659.30	2204371.81	-	Фотограмметрический метод	Mt =0.20

2. Сведения о характеристиках объекта недвижимости с кадастровым номером : 47:25:0103027:207 :

№ п/п	Наименование характеристики	Значение характеристики
1	2	3
1.	Вид объекта недвижимости	здание
2.	Ранее присвоенный государственный учетный номер (инвентарный) здания, сооружения, объекта незавершенного строительства	-
3.	Кадастровый номер земельного участка (земельных участков), в границах которого (которых) расположены здание, сооружение, объект незавершенного строительства	47:25:0103027:70
4.	Уникальный учетный номер кадастрового квартала, в границах которого расположены здание, сооружение, объект незавершенного строительства	47:25:0103027
5.	Адрес здания, сооружения, объекта незавершенного строительства	Российская Федерация, 188304, Ленинградская область, район Гатчинский, город Гатчина, улица Кленовая, дом 19
5.1.	Сведения о местоположении здания, сооружения, объекта незавершенного строительства (при отсутствии адреса) в структурированном в соответствии с федеральной информационной адресной системой виде	-
5.2.	Дополнительные сведения о местоположении	-

2. Сведения о характеристиках объекта недвижимости с кадастровым номером : 47:25:0103027:207 :

№ п/п	Наименование характеристики	Значение характеристики
1	2	3
6.	Иные сведения	-

3. Пояснения к сведениям об объекте недвижимости с кадастровым номером 47:25:0103027:207 :

1.	-
----	---

Описание местоположения зданий, сооружений, объектов незавершенного строительства на земельном участке

1. Сведения о характерных точках контура объекта недвижимости с кадастровым номером : 47:25:0103027:206 :

Система координат МСК-47, зона 2

Зона № 2

Обозначение характерных точек контура	Содержатся в Едином государственном реестре недвижимости			Определены в ходе выполнения комплексных кадастровых работ			Метод определения координат	Формулы, примененные для расчета средней квадратической погрешности определения координат характерных точек (Mt), м, с подставленными в такие формулы значениями и итоговые (вычисленные) значения Mt, м
	Координаты, м		Радиус, м	Координаты, м		Радиус, м		
	X	Y	R	X	Y	R		
1	2	3	4	5	6	7	8	9
								-
н3850	-	-	-	393662.12	2204380.77	-	Фотограмметрический метод	Mt =0.20
н3860	-	-	-	393661.00	2204383.94	-	Фотограмметрический метод	Mt =0.20
н3870	-	-	-	393655.29	2204381.93	-	Фотограмметрический метод	Mt =0.20
н3880	-	-	-	393650.86	2204394.45	-	Фотограмметрический метод	Mt =0.20
н3890	-	-	-	393642.35	2204391.45	-	Фотограмметрический метод	Mt =0.20
н3900	-	-	-	393647.86	2204375.80	-	Фотограмметрический метод	Mt =0.20
н3850	-	-	-	393662.12	2204380.77	-	Фотограмметрический метод	Mt =0.20

2. Сведения о характеристиках объекта недвижимости с кадастровым номером : 47:25:0103027:206 :

№ п/п	Наименование характеристики	Значение характеристики
1	2	3
1.	Вид объекта недвижимости	здание
2.	Ранее присвоенный государственный учетный номер (инвентарный) здания, сооружения, объекта незавершенного строительства	-
3.	Кадастровый номер земельного участка (земельных участков), в границах которого (которых) расположены здание, сооружение, объект незавершенного строительства	47:25:0103027:67
4.	Уникальный учетный номер кадастрового квартала, в границах которого расположены здание, сооружение, объект незавершенного строительства	47:25:0103027
5.	Адрес здания, сооружения, объекта незавершенного строительства	Российская Федерация, 188304, Ленинградская область, район Гатчинский, город Гатчина, улица Кленовая, дом 21
5.1.	Сведения о местоположении здания, сооружения, объекта незавершенного строительства (при отсутствии адреса) в структурированном в соответствии с федеральной информационной адресной системой виде	-
5.2.	Дополнительные сведения о местоположении	-

2. Сведения о характеристиках объекта недвижимости с кадастровым номером : 47:25:0103027:206 :

№ п/п	Наименование характеристики	Значение характеристики
1	2	3
6.	Иные сведения	-

3. Пояснения к сведениям об объекте недвижимости с кадастровым номером 47:25:0103027:206 :

1.	-
----	---

Описание местоположения зданий, сооружений, объектов незавершенного строительства на земельном участке

1. Сведения о характерных точках контура объекта недвижимости с кадастровым номером : 47:25:0103027:212 :

Система координат МСК-47, зона 2

Зона № 2

Обозначение характерных точек контура	Содержатся в Едином государственном реестре недвижимости			Определены в ходе выполнения комплексных кадастровых работ			Метод определения координат	Формулы, примененные для расчета средней квадратической погрешности определения координат характерных точек (Mt), м, с подставленными в такие формулы значениями и итоговые (вычисленные) значения Mt, м
	Координаты, м		Радиус, м	Координаты, м		Радиус, м		
	X	Y	R	X	Y	R		
1	2	3	4	5	6	7	8	9
								-
н391О	-	-	-	393724.05	2204489.85	-	Фотограмметрический метод	Mt =0.20
н392О	-	-	-	393721.67	2204496.08	-	Фотограмметрический метод	Mt =0.20
н393О	-	-	-	393722.26	2204496.30	-	Фотограмметрический метод	Mt =0.20
н394О	-	-	-	393717.94	2204507.57	-	Фотограмметрический метод	Mt =0.20
н395О	-	-	-	393709.23	2204504.24	-	Фотограмметрический метод	Mt =0.20
н396О	-	-	-	393713.55	2204492.89	-	Фотограмметрический метод	Mt =0.20
н397О	-	-	-	393715.85	2204493.77	-	Фотограмметрический метод	Mt =0.20
н398О	-	-	-	393718.23	2204487.58	-	Фотограмметрический метод	Mt =0.20
н391О	-	-	-	393724.05	2204489.85	-	Фотограмметрический метод	Mt =0.20

2. Сведения о характеристиках объекта недвижимости с кадастровым номером : 47:25:0103027:212 :

№ п/п	Наименование характеристики	Значение характеристики
1	2	3
1.	Вид объекта недвижимости	здание
2.	Ранее присвоенный государственный учетный номер (инвентарный) здания, сооружения, объекта незавершенного строительства	-
3.	Кадастровый номер земельного участка (земельных участков), в границах которого (которых) расположены здание, сооружение, объект незавершенного строительства	47:25:0103027:113
4.	Уникальный учетный номер кадастрового квартала, в границах которого расположены здание, сооружение, объект незавершенного строительства	47:25:0103027
5.	Адрес здания, сооружения, объекта незавершенного строительства	Российская Федерация, 188304, Ленинградская область, район Гатчинский, город Гатчина, улица Шоссейная, дом 5

2. Сведения о характеристиках объекта недвижимости с кадастровым номером : 47:25:0103027:212 :

№ п/п	Наименование характеристики	Значение характеристики
1	2	3
5.1.	Сведения о местоположении здания, сооружения, объекта незавершенного строительства (при отсутствии адреса) в структурированном в соответствии с федеральной информационной адресной системой виде	-
5.2.	Дополнительные сведения о местоположении	-
6.	Иные сведения	-

3. Пояснения к сведениям об объекте недвижимости с кадастровым номером 47:25:0103027:212 :

1.	-
----	---

Описание местоположения зданий, сооружений, объектов незавершенного строительства на земельном участке

1. Сведения о характерных точках контура объекта недвижимости с кадастровым номером : 47:25:0103027:219 :

Система координат МСК-47, зона 2

Зона № 2

Обозначение характерных точек контура	Содержатся в Едином государственном реестре недвижимости			Определены в ходе выполнения комплексных кадастровых работ			Метод определения координат	Формулы, примененные для расчета средней квадратической погрешности определения координат характерных точек (Mt), м, с подставленными в такие формулы значениями и итоговые (вычисленные) значения Mt, м
	Координаты, м		Радиус, м	Координаты, м		Радиус, м		
	X	Y	R	X	Y	R		
1	2	3	4	5	6	7	8	9
								-
н399О	-	-	-	393690.38	2204470.93	-	Фотограмметрический метод	Mt =0.20
н400О	-	-	-	393687.85	2204478.32	-	Фотограмметрический метод	Mt =0.20
н401О	-	-	-	393682.73	2204476.57	-	Фотограмметрический метод	Mt =0.20
н402О	-	-	-	393683.46	2204474.44	-	Фотограмметрический метод	Mt =0.20
н403О	-	-	-	393681.37	2204473.75	-	Фотограмметрический метод	Mt =0.20
н404О	-	-	-	393683.24	2204468.29	-	Фотограмметрический метод	Mt =0.20
н399О	-	-	-	393690.38	2204470.93	-	Фотограмметрический метод	Mt =0.20

2. Сведения о характеристиках объекта недвижимости с кадастровым номером : 47:25:0103027:219 :

№ п/п	Наименование характеристики	Значение характеристики
1	2	3
1.	Вид объекта недвижимости	здание
2.	Ранее присвоенный государственный учетный номер (инвентарный) здания, сооружения, объекта незавершенного строительства	-
3.	Кадастровый номер земельного участка (земельных участков), в границах которого (которых) расположены здание, сооружение, объект незавершенного строительства	47:25:0103027:68
4.	Уникальный учетный номер кадастрового квартала, в границах которого расположены здание, сооружение, объект незавершенного строительства	47:25:0103027
5.	Адрес здания, сооружения, объекта незавершенного строительства	Российская Федерация, 188304, Ленинградская область, район Гатчинский, город Гатчина, улица Шоссейная, дом 5а
5.1.	Сведения о местоположении здания, сооружения, объекта незавершенного строительства (при отсутствии адреса) в структурированном в соответствии с федеральной информационной адресной системой виде	-
5.2.	Дополнительные сведения о местоположении	-

2. Сведения о характеристиках объекта недвижимости с кадастровым номером : 47:25:0103027:219 :

№ п/п	Наименование характеристики	Значение характеристики
1	2	3
6.	Иные сведения	-

3. Пояснения к сведениям об объекте недвижимости с кадастровым номером 47:25:0103027:219 :

1.	-
----	---

Описание местоположения зданий, сооружений, объектов незавершенного строительства на земельном участке

1. Сведения о характерных точках контура объекта недвижимости с кадастровым номером : 47:25:0103027:213 :

Система координат МСК-47, зона 2

Зона № 2

Обозначение характерных точек контура	Содержатся в Едином государственном реестре недвижимости			Определены в ходе выполнения комплексных кадастровых работ			Метод определения координат	Формулы, примененные для расчета средней квадратической погрешности определения координат характерных точек (Mt), м, с подставленными в такие формулы значениями и итоговые (вычисленные) значения Mt, м
	Координаты, м		Радиус, м	Координаты, м		Радиус, м		
	X	Y	R	X	Y	R		
1	2	3	4	5	6	7	8	9
								-
н405О	-	-	-	393469.55	2204417.08	-	Фотограмметрический метод	Mt =0.20
н406О	-	-	-	393480.08	2204420.56	-	Фотограмметрический метод	Mt =0.20
н407О	-	-	-	393475.62	2204433.94	-	Фотограмметрический метод	Mt =0.20
н408О	-	-	-	393463.56	2204429.97	-	Фотограмметрический метод	Mt =0.20
н409О	-	-	-	393467.39	2204418.54	-	Фотограмметрический метод	Mt =0.20
н410О	-	-	-	393468.92	2204419.03	-	Фотограмметрический метод	Mt =0.20
н405О	-	-	-	393469.55	2204417.08	-	Фотограмметрический метод	Mt =0.20

2. Сведения о характеристиках объекта недвижимости с кадастровым номером : 47:25:0103027:213 :

№ п/п	Наименование характеристики	Значение характеристики
1	2	3
1.	Вид объекта недвижимости	здание
2.	Ранее присвоенный государственный учетный номер (инвентарный) здания, сооружения, объекта незавершенного строительства	-
3.	Кадастровый номер земельного участка (земельных участков), в границах которого (которых) расположены здание, сооружение, объект незавершенного строительства	-
4.	Уникальный учетный номер кадастрового квартала, в границах которого расположены здание, сооружение, объект незавершенного строительства	47:25:0103027
5.	Адрес здания, сооружения, объекта незавершенного строительства	Российская Федерация, 188304, Ленинградская область, район Гатчинский, город Гатчина, улица Шоссейная, дом 15
5.1.	Сведения о местоположении здания, сооружения, объекта незавершенного строительства (при отсутствии адреса) в структурированном в соответствии с федеральной информационной адресной системой виде	-
5.2.	Дополнительные сведения о местоположении	-

2. Сведения о характеристиках объекта недвижимости с кадастровым номером : 47:25:0103027:213 :

№ п/п	Наименование характеристики	Значение характеристики
1	2	3
6.	Иные сведения	-

3. Пояснения к сведениям об объекте недвижимости с кадастровым номером 47:25:0103027:213 :

1.	-
----	---

Описание местоположения зданий, сооружений, объектов незавершенного строительства на земельном участке

1. Сведения о характерных точках контура объекта недвижимости с кадастровым номером : 47:25:0103027:215 :

Система координат МСК-47, зона 2

Зона № 2

Обозначение характерных точек контура	Содержатся в Едином государственном реестре недвижимости			Определены в ходе выполнения комплексных кадастровых работ			Метод определения координат	Формулы, примененные для расчета средней квадратической погрешности определения координат характерных точек (Mt), м, с подставленными в такие формулы значениями и итоговые (вычисленные) значения Mt, м
	Координаты, м		Радиус, м	Координаты, м		Радиус, м		
	X	Y	R	X	Y	R		
1	2	3	4	5	6	7	8	9
								-
н4110	-	-	-	393486.84	2204426.07	-	Фотограмметрический метод	Mt =0.20
н4120	-	-	-	393498.48	2204430.11	-	Фотограмметрический метод	Mt =0.20
н4130	-	-	-	393494.23	2204442.45	-	Фотограмметрический метод	Mt =0.20
н4140	-	-	-	393488.86	2204440.57	-	Фотограмметрический метод	Mt =0.20
н4150	-	-	-	393489.76	2204438.06	-	Фотограмметрический метод	Mt =0.20
н4160	-	-	-	393483.77	2204435.97	-	Фотограмметрический метод	Mt =0.20
н4110	-	-	-	393486.84	2204426.07	-	Фотограмметрический метод	Mt =0.20

2. Сведения о характеристиках объекта недвижимости с кадастровым номером : 47:25:0103027:215 :

№ п/п	Наименование характеристики	Значение характеристики
1	2	3
1.	Вид объекта недвижимости	здание
2.	Ранее присвоенный государственный учетный номер (инвентарный) здания, сооружения, объекта незавершенного строительства	-
3.	Кадастровый номер земельного участка (земельных участков), в границах которого (которых) расположены здание, сооружение, объект незавершенного строительства	47:25:0103027:72
4.	Уникальный учетный номер кадастрового квартала, в границах которого расположены здание, сооружение, объект незавершенного строительства	47:25:0103027
5.	Адрес здания, сооружения, объекта незавершенного строительства	Российская Федерация, 188304, Ленинградская область, район Гатчинский, город Гатчина, улица Шоссейная, дом 13
5.1.	Сведения о местоположении здания, сооружения, объекта незавершенного строительства (при отсутствии адреса) в структурированном в соответствии с федеральной информационной адресной системой виде	-
5.2.	Дополнительные сведения о местоположении	-

2. Сведения о характеристиках объекта недвижимости с кадастровым номером : 47:25:0103027:215 :

№ п/п	Наименование характеристики	Значение характеристики
1	2	3
6.	Иные сведения	-

3. Пояснения к сведениям об объекте недвижимости с кадастровым номером 47:25:0103027:215 :

1.	-
----	---

Описание местоположения зданий, сооружений, объектов незавершенного строительства на земельном участке

1. Сведения о характерных точках контура объекта недвижимости с кадастровым номером : 47:25:0103027:220 :

Система координат МСК-47, зона 2

Зона № 2

Обозначение характерных точек контура	Содержатся в Едином государственном реестре недвижимости			Определены в ходе выполнения комплексных кадастровых работ			Метод определения координат	Формулы, примененные для расчета средней квадратической погрешности определения координат характерных точек (Mt), м, с подставленными в такие формулы значениями и итоговые (вычисленные) значения Mt, м
	Координаты, м		Радиус, м	Координаты, м		Радиус, м		
	X	Y	R	X	Y	R		
1	2	3	4	5	6	7	8	9
								-
н417О	-	-	-	393513.95	2204449.17	-	Фотограмметрический метод	Mt =0.20
н418О	-	-	-	393508.72	2204447.50	-	Фотограмметрический метод	Mt =0.20
н419О	-	-	-	393509.42	2204445.31	-	Фотограмметрический метод	Mt =0.20
н420О	-	-	-	393503.01	2204443.25	-	Фотограмметрический метод	Mt =0.20
н421О	-	-	-	393506.25	2204433.04	-	Фотограмметрический метод	Mt =0.20
н422О	-	-	-	393517.92	2204436.77	-	Фотограмметрический метод	Mt =0.20
н417О	-	-	-	393513.95	2204449.17	-	Фотограмметрический метод	Mt =0.20

2. Сведения о характеристиках объекта недвижимости с кадастровым номером : 47:25:0103027:220 :

№ п/п	Наименование характеристики	Значение характеристики
1	2	3
1.	Вид объекта недвижимости	здание
2.	Ранее присвоенный государственный учетный номер (инвентарный) здания, сооружения, объекта незавершенного строительства	-
3.	Кадастровый номер земельного участка (земельных участков), в границах которого (которых) расположены здание, сооружение, объект незавершенного строительства	47:25:0103027:5
4.	Уникальный учетный номер кадастрового квартала, в границах которого расположены здание, сооружение, объект незавершенного строительства	47:25:0103027
5.	Адрес здания, сооружения, объекта незавершенного строительства	Российская Федерация, 188304, Ленинградская область, район Гатчинский, город Гатчина, улица Шоссейная, дом 11
5.1.	Сведения о местоположении здания, сооружения, объекта незавершенного строительства (при отсутствии адреса) в структурированном в соответствии с федеральной информационной адресной системой виде	-
5.2.	Дополнительные сведения о местоположении	-

2. Сведения о характеристиках объекта недвижимости с кадастровым номером : 47:25:0103027:220 :

№ п/п	Наименование характеристики	Значение характеристики
1	2	3
6.	Иные сведения	-

3. Пояснения к сведениям об объекте недвижимости с кадастровым номером 47:25:0103027:220 :

1.	-
----	---

Описание местоположения зданий, сооружений, объектов незавершенного строительства на земельном участке

1. Сведения о характерных точках контура объекта недвижимости с кадастровым номером : 47:25:0103027:221 :

Система координат МСК-47, зона 2

Зона № 2

Обозначение характерных точек контура	Содержатся в Едином государственном реестре недвижимости			Определены в ходе выполнения комплексных кадастровых работ			Метод определения координат	Формулы, примененные для расчета средней квадратической погрешности определения координат характерных точек (Mt), м, с подставленными в такие формулы значениями и итоговые (вычисленные) значения Mt, м
	Координаты, м		Радиус, м	Координаты, м		Радиус, м		
	X	Y	R	X	Y	R		
1	2	3	4	5	6	7	8	9
								-
н423О	-	-	-	393525.98	2204437.19	-	Фотограмметрический метод	Mt =0.20
н424О	-	-	-	393539.71	2204442.07	-	Фотограмметрический метод	Mt =0.20
н425О	-	-	-	393538.21	2204446.25	-	Фотограмметрический метод	Mt =0.20
н426О	-	-	-	393536.40	2204447.12	-	Фотограмметрический метод	Mt =0.20
н427О	-	-	-	393534.30	2204453.01	-	Фотограмметрический метод	Mt =0.20
н428О	-	-	-	393521.97	2204448.62	-	Фотограмметрический метод	Mt =0.20
н423О	-	-	-	393525.98	2204437.19	-	Фотограмметрический метод	Mt =0.20

2. Сведения о характеристиках объекта недвижимости с кадастровым номером : 47:25:0103027:221 :

№ п/п	Наименование характеристики	Значение характеристики
1	2	3
1.	Вид объекта недвижимости	здание
2.	Ранее присвоенный государственный учетный номер (инвентарный) здания, сооружения, объекта незавершенного строительства	-
3.	Кадастровый номер земельного участка (земельных участков), в границах которого (которых) расположены здание, сооружение, объект незавершенного строительства	47:25:0103027:108
4.	Уникальный учетный номер кадастрового квартала, в границах которого расположены здание, сооружение, объект незавершенного строительства	47:25:0103027
5.	Адрес здания, сооружения, объекта незавершенного строительства	Российская Федерация, 188304, Ленинградская область, район Гатчинский, город Гатчина, улица Шоссейная, дом 9
5.1.	Сведения о местоположении здания, сооружения, объекта незавершенного строительства (при отсутствии адреса) в структурированном в соответствии с федеральной информационной адресной системой виде	-
5.2.	Дополнительные сведения о местоположении	-

2. Сведения о характеристиках объекта недвижимости с кадастровым номером : 47:25:0103027:221 :

№ п/п	Наименование характеристики	Значение характеристики
1	2	3
6.	Иные сведения	-

3. Пояснения к сведениям об объекте недвижимости с кадастровым номером 47:25:0103027:221 :

1.	-
----	---

Описание местоположения зданий, сооружений, объектов незавершенного строительства на земельном участке

1. Сведения о характерных точках контура объекта недвижимости с кадастровым номером : 47:25:0103027:222 :

Система координат МСК-47, зона 2

Зона № 2

Обозначение характерных точек контура	Содержатся в Едином государственном реестре недвижимости			Определены в ходе выполнения комплексных кадастровых работ			Метод определения координат	Формулы, примененные для расчета средней квадратической погрешности определения координат характерных точек (Mt), м, с подставленными в такие формулы значениями и итоговые (вычисленные) значения Mt, м
	Координаты, м		Радиус, м	Координаты, м		Радиус, м		
	X	Y	R	X	Y	R		
1	2	3	4	5	6	7	8	9
								-
н4290	-	-	-	393385.21	2204391.77	-	Фотограмметрический метод	Mt =0.20
н4300	-	-	-	393398.27	2204396.16	-	Фотограмметрический метод	Mt =0.20
н4310	-	-	-	393394.78	2204406.53	-	Фотограмметрический метод	Mt =0.20
н4320	-	-	-	393381.42	2204402.04	-	Фотограмметрический метод	Mt =0.20
н4290	-	-	-	393385.21	2204391.77	-	Фотограмметрический метод	Mt =0.20

2. Сведения о характеристиках объекта недвижимости с кадастровым номером : 47:25:0103027:222 :

№ п/п	Наименование характеристики	Значение характеристики
1	2	3
1.	Вид объекта недвижимости	здание
2.	Ранее присвоенный государственный учетный номер (инвентарный) здания, сооружения, объекта незавершенного строительства	-
3.	Кадастровый номер земельного участка (земельных участков), в границах которого (которых) расположены здание, сооружение, объект незавершенного строительства	47:25:0103027:97
4.	Уникальный учетный номер кадастрового квартала, в границах которого расположены здание, сооружение, объект незавершенного строительства	47:25:0103027
5.	Адрес здания, сооружения, объекта незавершенного строительства	Российская Федерация, 188304, Ленинградская область, район Гатчинский, город Гатчина, улица Шоссейная, дом 21
5.1.	Сведения о местоположении здания, сооружения, объекта незавершенного строительства (при отсутствии адреса) в структурированном в соответствии с федеральной информационной адресной системой виде	-
5.2.	Дополнительные сведения о местоположении	-
6.	Иные сведения	-

3. Пояснения к сведениям об объекте недвижимости с кадастровым номером 47:25:0103027:222 :

1.	-
----	---

Описание местоположения зданий, сооружений, объектов незавершенного строительства на земельном участке

1. Сведения о характерных точках контура объекта недвижимости с кадастровым номером : 47:25:0103027:223 :

Система координат МСК-47, зона 2

Зона № 2

Обозначение характерных точек контура	Содержатся в Едином государственном реестре недвижимости			Определены в ходе выполнения комплексных кадастровых работ			Метод определения координат	Формулы, примененные для расчета средней квадратической погрешности определения координат характерных точек (Mt), м, с подставленными в такие формулы значениями и итоговые (вычисленные) значения Mt, м
	Координаты, м		Радиус, м	Координаты, м		Радиус, м		
	X	Y	R	X	Y	R		
1	2	3	4	5	6	7	8	9
								-
н4330	-	-	-	393460.74	2204404.90	-	Фотограмметрический метод	Mt =0.20
н4340	-	-	-	393455.10	2204422.21	-	Фотограмметрический метод	Mt =0.20
н4350	-	-	-	393450.50	2204420.69	-	Фотограмметрический метод	Mt =0.20
н4360	-	-	-	393449.03	2204425.19	-	Фотограмметрический метод	Mt =0.20
н4370	-	-	-	393432.40	2204419.75	-	Фотограмметрический метод	Mt =0.20
н4380	-	-	-	393435.49	2204410.28	-	Фотограмметрический метод	Mt =0.20
н4390	-	-	-	393450.81	2204415.30	-	Фотограмметрический метод	Mt =0.20
н4400	-	-	-	393454.84	2204402.96	-	Фотограмметрический метод	Mt =0.20
н4330	-	-	-	393460.74	2204404.90	-	Фотограмметрический метод	Mt =0.20

2. Сведения о характеристиках объекта недвижимости с кадастровым номером : 47:25:0103027:223 :

№ п/п	Наименование характеристики	Значение характеристики
1	2	3
1.	Вид объекта недвижимости	здание
2.	Ранее присвоенный государственный учетный номер (инвентарный) здания, сооружения, объекта незавершенного строительства	-
3.	Кадастровый номер земельного участка (земельных участков), в границах которого (которых) расположены здание, сооружение, объект незавершенного строительства	47:25:0103027:31
4.	Уникальный учетный номер кадастрового квартала, в границах которого расположены здание, сооружение, объект незавершенного строительства	47:25:0103027
5.	Адрес здания, сооружения, объекта незавершенного строительства	Российская Федерация, 188304, Ленинградская область, район Гатчинский, город Гатчина, улица Шоссейная, дом 17

2. Сведения о характеристиках объекта недвижимости с кадастровым номером : 47:25:0103027:223 :

№ п/п	Наименование характеристики	Значение характеристики
1	2	3
5.1.	Сведения о местоположении здания, сооружения, объекта незавершенного строительства (при отсутствии адреса) в структурированном в соответствии с федеральной информационной адресной системой виде	-
5.2.	Дополнительные сведения о местоположении	-
6.	Иные сведения	-

3. Пояснения к сведениям об объекте недвижимости с кадастровым номером 47:25:0103027:223 :

1.	-
----	---

Описание местоположения зданий, сооружений, объектов незавершенного строительства на земельном участке

1. Сведения о характерных точках контура объекта недвижимости с кадастровым номером : 47:25:0103027:237 :

Система координат МСК-47, зона 2

Зона № 2

Обозначение характерных точек контура	Содержатся в Едином государственном реестре недвижимости			Определены в ходе выполнения комплексных кадастровых работ			Метод определения координат	Формулы, примененные для расчета средней квадратической погрешности определения координат характерных точек (Mt), м, с подставленными в такие формулы значениями и итоговые (вычисленные) значения Mt, м
	Координаты, м		Радиус, м	Координаты, м		Радиус, м		
	X	Y	R	X	Y	R		
1	2	3	4	5	6	7	8	9
								-
н441О	-	-	-	393365.64	2204297.78	-	Фотограмметрический метод	Mt =0.20
н442О	-	-	-	393374.98	2204302.47	-	Фотограмметрический метод	Mt =0.20
н443О	-	-	-	393371.00	2204310.41	-	Фотограмметрический метод	Mt =0.20
н444О	-	-	-	393362.02	2204305.89	-	Фотограмметрический метод	Mt =0.20
н441О	-	-	-	393365.64	2204297.78	-	Фотограмметрический метод	Mt =0.20

2. Сведения о характеристиках объекта недвижимости с кадастровым номером : 47:25:0103027:237 :

№ п/п	Наименование характеристики	Значение характеристики
1	2	3
1.	Вид объекта недвижимости	здание
2.	Ранее присвоенный государственный учетный номер (инвентарный) здания, сооружения, объекта незавершенного строительства	-
3.	Кадастровый номер земельного участка (земельных участков), в границах которого (которых) расположены здание, сооружение, объект незавершенного строительства	47:25:0103027:16
4.	Уникальный учетный номер кадастрового квартала, в границах которого расположены здание, сооружение, объект незавершенного строительства	47:25:0103027
5.	Адрес здания, сооружения, объекта незавершенного строительства	Российская Федерация, 188304, Ленинградская область, район Гатчинский, город Гатчина, улица Овражная, дом 11
5.1.	Сведения о местоположении здания, сооружения, объекта незавершенного строительства (при отсутствии адреса) в структурированном в соответствии с федеральной информационной адресной системой виде	-
5.2.	Дополнительные сведения о местоположении	-
6.	Иные сведения	-

3. Пояснения к сведениям об объекте недвижимости с кадастровым номером 47:25:0103027:237 :

1.	-
----	---

Описание местоположения зданий, сооружений, объектов незавершенного строительства на земельном участке

1. Сведения о характерных точках контура объекта недвижимости с кадастровым номером : 47:25:0103027:225 :

Система координат МСК-47, зона 2

Зона № 2

Обозначение характерных точек контура	Содержатся в Едином государственном реестре недвижимости			Определены в ходе выполнения комплексных кадастровых работ			Метод определения координат	Формулы, примененные для расчета средней квадратической погрешности определения координат характерных точек (Mt), м, с подставленными в такие формулы значениями и итоговые (вычисленные) значения Mt, м
	Координаты, м		Радиус, м	Координаты, м		Радиус, м		
	X	Y	R	X	Y	R		
1	2	3	4	5	6	7	8	9
								-
н4450	-	-	-	393386.90	2204272.38	-	Фотограмметрический метод	Mt =0.20
н4460	-	-	-	393382.05	2204282.82	-	Фотограмметрический метод	Mt =0.20
н4470	-	-	-	393370.81	2204277.60	-	Фотограмметрический метод	Mt =0.20
н4480	-	-	-	393373.27	2204272.32	-	Фотограмметрический метод	Mt =0.20
н4490	-	-	-	393376.37	2204273.77	-	Фотограмметрический метод	Mt =0.20
н4500	-	-	-	393378.81	2204268.50	-	Фотограмметрический метод	Mt =0.20
н4450	-	-	-	393386.90	2204272.38	-	Фотограмметрический метод	Mt =0.20

2. Сведения о характеристиках объекта недвижимости с кадастровым номером : 47:25:0103027:225 :

№ п/п	Наименование характеристики	Значение характеристики
1	2	3
1.	Вид объекта недвижимости	здание
2.	Ранее присвоенный государственный учетный номер (инвентарный) здания, сооружения, объекта незавершенного строительства	-
3.	Кадастровый номер земельного участка (земельных участков), в границах которого (которых) расположены здание, сооружение, объект незавершенного строительства	47:25:0103027:12
4.	Уникальный учетный номер кадастрового квартала, в границах которого расположены здание, сооружение, объект незавершенного строительства	47:25:0103027
5.	Адрес здания, сооружения, объекта незавершенного строительства	Российская Федерация, 188304, Ленинградская область, район Гатчинский, город Гатчина, улица Овражная, дом 11а
5.1.	Сведения о местоположении здания, сооружения, объекта незавершенного строительства (при отсутствии адреса) в структурированном в соответствии с федеральной информационной адресной системой виде	-
5.2.	Дополнительные сведения о местоположении	-

2. Сведения о характеристиках объекта недвижимости с кадастровым номером : 47:25:0103027:225 :

№ п/п	Наименование характеристики	Значение характеристики
1	2	3
6.	Иные сведения	-

3. Пояснения к сведениям об объекте недвижимости с кадастровым номером 47:25:0103027:225 :

1.	-
----	---

Описание местоположения зданий, сооружений, объектов незавершенного строительства на земельном участке

1. Сведения о характерных точках контура объекта недвижимости с кадастровым номером : 47:25:0103027:226 :

Система координат МСК-47, зона 2

Зона № 2

Обозначение характерных точек контура	Содержатся в Едином государственном реестре недвижимости			Определены в ходе выполнения комплексных кадастровых работ			Метод определения координат	Формулы, примененные для расчета средней квадратической погрешности определения координат характерных точек (Mt), м, с подставленными в такие формулы значениями и итоговые (вычисленные) значения Mt, м
	Координаты, м		Радиус, м	Координаты, м		Радиус, м		
	X	Y	R	X	Y	R		
1	2	3	4	5	6	7	8	9
								-
н451О	-	-	-	393387.75	2204237.32	-	Фотограмметрический метод	Mt =0.20
н452О	-	-	-	393395.02	2204240.30	-	Фотограмметрический метод	Mt =0.20
н453О	-	-	-	393396.15	2204237.60	-	Фотограмметрический метод	Mt =0.20
н454О	-	-	-	393398.94	2204238.72	-	Фотограмметрический метод	Mt =0.20
н455О	-	-	-	393397.86	2204241.43	-	Фотограмметрический метод	Mt =0.20
н456О	-	-	-	393403.41	2204243.69	-	Фотограмметрический метод	Mt =0.20
н457О	-	-	-	393400.30	2204251.28	-	Фотограмметрический метод	Mt =0.20
н458О	-	-	-	393384.41	2204244.73	-	Фотограмметрический метод	Mt =0.20
н451О	-	-	-	393387.75	2204237.32	-	Фотограмметрический метод	Mt =0.20

2. Сведения о характеристиках объекта недвижимости с кадастровым номером : 47:25:0103027:226 :

№ п/п	Наименование характеристики	Значение характеристики
1	2	3
1.	Вид объекта недвижимости	здание
2.	Ранее присвоенный государственный учетный номер (инвентарный) здания, сооружения, объекта незавершенного строительства	-
3.	Кадастровый номер земельного участка (земельных участков), в границах которого (которых) расположены здание, сооружение, объект незавершенного строительства	47:25:0103027:45
4.	Уникальный учетный номер кадастрового квартала, в границах которого расположены здание, сооружение, объект незавершенного строительства	47:25:0103027
5.	Адрес здания, сооружения, объекта незавершенного строительства	Российская Федерация, 188304, Ленинградская область, район Гатчинский, город Гатчина, улица Овражная, дом 9

2. Сведения о характеристиках объекта недвижимости с кадастровым номером : 47:25:0103027:226 :

№ п/п	Наименование характеристики	Значение характеристики
1	2	3
5.1.	Сведения о местоположении здания, сооружения, объекта незавершенного строительства (при отсутствии адреса) в структурированном в соответствии с федеральной информационной адресной системой виде	-
5.2.	Дополнительные сведения о местоположении	-
6.	Иные сведения	-

3. Пояснения к сведениям об объекте недвижимости с кадастровым номером 47:25:0103027:226 :

1.	-
----	---

Описание местоположения зданий, сооружений, объектов незавершенного строительства на земельном участке

1. Сведения о характерных точках контура объекта недвижимости с кадастровым номером : 47:25:0103027:228 :

Система координат МСК-47, зона 2

Зона № 2

Обозначение характерных точек контура	Содержатся в Едином государственном реестре недвижимости			Определены в ходе выполнения комплексных кадастровых работ			Метод определения координат	Формулы, примененные для расчета средней квадратической погрешности определения координат характерных точек (Mt), м, с подставленными в такие формулы значениями и итоговые (вычисленные) значения Mt, м
	Координаты, м		Радиус, м	Координаты, м		Радиус, м		
	X	Y	R	X	Y	R		
1	2	3	4	5	6	7	8	9
								-
н459О	-	-	-	393326.97	2204366.93	-	Фотограмметрический метод	Mt =0.20
н460О	-	-	-	393321.96	2204381.03	-	Фотограмметрический метод	Mt =0.20
н461О	-	-	-	393317.36	2204379.36	-	Фотограмметрический метод	Mt =0.20
н462О	-	-	-	393316.44	2204381.89	-	Фотограмметрический метод	Mt =0.20
н463О	-	-	-	393311.03	2204379.94	-	Фотограмметрический метод	Mt =0.20
н464О	-	-	-	393316.95	2204363.31	-	Фотограмметрический метод	Mt =0.20
н459О	-	-	-	393326.97	2204366.93	-	Фотограмметрический метод	Mt =0.20

2. Сведения о характеристиках объекта недвижимости с кадастровым номером : 47:25:0103027:228 :

№ п/п	Наименование характеристики	Значение характеристики
1	2	3
1.	Вид объекта недвижимости	здание
2.	Ранее присвоенный государственный учетный номер (инвентарный) здания, сооружения, объекта незавершенного строительства	-
3.	Кадастровый номер земельного участка (земельных участков), в границах которого (которых) расположены здание, сооружение, объект незавершенного строительства	47:25:0103027:122
4.	Уникальный учетный номер кадастрового квартала, в границах которого расположены здание, сооружение, объект незавершенного строительства	47:25:0103027
5.	Адрес здания, сооружения, объекта незавершенного строительства	Российская Федерация, 188304, Ленинградская область, район Гатчинский, город Гатчина, улица Овражная, дом 19
5.1.	Сведения о местоположении здания, сооружения, объекта незавершенного строительства (при отсутствии адреса) в структурированном в соответствии с федеральной информационной адресной системой виде	-
5.2.	Дополнительные сведения о местоположении	-

2. Сведения о характеристиках объекта недвижимости с кадастровым номером : 47:25:0103027:228 :

№ п/п	Наименование характеристики	Значение характеристики
1	2	3
6.	Иные сведения	-

3. Пояснения к сведениям об объекте недвижимости с кадастровым номером 47:25:0103027:228 :

1.	-
----	---

Описание местоположения зданий, сооружений, объектов незавершенного строительства на земельном участке

1. Сведения о характерных точках контура объекта недвижимости с кадастровым номером : 47:25:0103027:229 :

Система координат МСК-47, зона 2

Зона № 2

Обозначение характерных точек контура	Содержатся в Едином государственном реестре недвижимости			Определены в ходе выполнения комплексных кадастровых работ			Метод определения координат	Формулы, примененные для расчета средней квадратической погрешности определения координат характерных точек (Mt), м, с подставленными в такие формулы значениями и итоговые (вычисленные) значения Mt, м
	Координаты, м		Радиус, м	Координаты, м		Радиус, м		
	X	Y	R	X	Y	R		
1	2	3	4	5	6	7	8	9
								-
н4650	-	-	-	393325.66	2204338.38	-	Фотограмметрический метод	Mt =0.20
н4660	-	-	-	393332.89	2204341.29	-	Фотограмметрический метод	Mt =0.20
н4670	-	-	-	393331.80	2204344.01	-	Фотограмметрический метод	Mt =0.20
н4680	-	-	-	393337.40	2204346.28	-	Фотограмметрический метод	Mt =0.20
н4690	-	-	-	393334.10	2204354.48	-	Фотограмметрический метод	Mt =0.20
н4700	-	-	-	393321.06	2204349.25	-	Фотограмметрический метод	Mt =0.20
н4650	-	-	-	393325.66	2204338.38	-	Фотограмметрический метод	Mt =0.20

2. Сведения о характеристиках объекта недвижимости с кадастровым номером : 47:25:0103027:229 :

№ п/п	Наименование характеристики	Значение характеристики
1	2	3
1.	Вид объекта недвижимости	здание
2.	Ранее присвоенный государственный учетный номер (инвентарный) здания, сооружения, объекта незавершенного строительства	-
3.	Кадастровый номер земельного участка (земельных участков), в границах которого (которых) расположены здание, сооружение, объект незавершенного строительства	47:23:0000000:52326, 47:25:0103027:698
4.	Уникальный учетный номер кадастрового квартала, в границах которого расположены здание, сооружение, объект незавершенного строительства	47:25:0103027
5.	Адрес здания, сооружения, объекта незавершенного строительства	Российская Федерация, 188304, Ленинградская область, район Гатчинский, город Гатчина, улица Овражная, дом 17
5.1.	Сведения о местоположении здания, сооружения, объекта незавершенного строительства (при отсутствии адреса) в структурированном в соответствии с федеральной информационной адресной системой виде	-
5.2.	Дополнительные сведения о местоположении	-

2. Сведения о характеристиках объекта недвижимости с кадастровым номером : 47:25:0103027:229 :

№ п/п	Наименование характеристики	Значение характеристики
1	2	3
6.	Иные сведения	-

3. Пояснения к сведениям об объекте недвижимости с кадастровым номером 47:25:0103027:229 :

1.	-
----	---

Описание местоположения зданий, сооружений, объектов незавершенного строительства на земельном участке

1. Сведения о характерных точках контура объекта недвижимости с кадастровым номером : 47:25:0103027:230 :

Система координат МСК-47, зона 2

Зона № 2

Обозначение характерных точек контура	Содержатся в Едином государственном реестре недвижимости			Определены в ходе выполнения комплексных кадастровых работ			Метод определения координат	Формулы, примененные для расчета средней квадратической погрешности определения координат характерных точек (Mt), м, с подставленными в такие формулы значениями и итоговые (вычисленные) значения Mt, м
	Координаты, м		Радиус, м	Координаты, м		Радиус, м		
	X	Y	R	X	Y	R		
1	2	3	4	5	6	7	8	9
								-
н471О	-	-	-	393355.75	2204378.30	-	Фотограмметрический метод	Mt =0.20
н472О	-	-	-	393364.50	2204381.59	-	Фотограмметрический метод	Mt =0.20
н473О	-	-	-	393362.72	2204386.32	-	Фотограмметрический метод	Mt =0.20
н474О	-	-	-	393364.75	2204387.04	-	Фотограмметрический метод	Mt =0.20
н475О	-	-	-	393361.75	2204395.13	-	Фотограмметрический метод	Mt =0.20
н476О	-	-	-	393350.90	2204391.04	-	Фотограмметрический метод	Mt =0.20
н471О	-	-	-	393355.75	2204378.30	-	Фотограмметрический метод	Mt =0.20

2. Сведения о характеристиках объекта недвижимости с кадастровым номером : 47:25:0103027:230 :

№ п/п	Наименование характеристики	Значение характеристики
1	2	3
1.	Вид объекта недвижимости	здание
2.	Ранее присвоенный государственный учетный номер (инвентарный) здания, сооружения, объекта незавершенного строительства	-
3.	Кадастровый номер земельного участка (земельных участков), в границах которого (которых) расположены здание, сооружение, объект незавершенного строительства	-
4.	Уникальный учетный номер кадастрового квартала, в границах которого расположены здание, сооружение, объект незавершенного строительства	47:25:0103027
5.	Адрес здания, сооружения, объекта незавершенного строительства	Российская Федерация, 188304, Ленинградская область, район Гатчинский, город Гатчина, улица Овражная, дом 17б
5.1.	Сведения о местоположении здания, сооружения, объекта незавершенного строительства (при отсутствии адреса) в структурированном в соответствии с федеральной информационной адресной системой виде	-
5.2.	Дополнительные сведения о местоположении	-

2. Сведения о характеристиках объекта недвижимости с кадастровым номером : 47:25:0103027:230 :

№ п/п	Наименование характеристики	Значение характеристики
1	2	3
6.	Иные сведения	-

3. Пояснения к сведениям об объекте недвижимости с кадастровым номером 47:25:0103027:230 :

1.	-
----	---

Описание местоположения зданий, сооружений, объектов незавершенного строительства на земельном участке

1. Сведения о характерных точках контура объекта недвижимости с кадастровым номером : 47:25:0103027:232 :

Система координат МСК-47, зона 2

Зона № 2

Обозначение характерных точек контура	Содержатся в Едином государственном реестре недвижимости			Определены в ходе выполнения комплексных кадастровых работ			Метод определения координат	Формулы, примененные для расчета средней квадратической погрешности определения координат характерных точек (Mt), м, с подставленными в такие формулы значениями и итоговые (вычисленные) значения Mt, м
	Координаты, м		Радиус, м	Координаты, м		Радиус, м		
	X	Y	R	X	Y	R		
1	2	3	4	5	6	7	8	9
								-
н4770	-	-	-	393374.91	2204328.38	-	Фотограмметрический метод	Mt =0.20
н4780	-	-	-	393383.59	2204332.07	-	Фотограмметрический метод	Mt =0.20
н4790	-	-	-	393380.66	2204338.96	-	Фотограмметрический метод	Mt =0.20
н4800	-	-	-	393371.98	2204335.27	-	Фотограмметрический метод	Mt =0.20
н4770	-	-	-	393374.91	2204328.38	-	Фотограмметрический метод	Mt =0.20

2. Сведения о характеристиках объекта недвижимости с кадастровым номером : 47:25:0103027:232 :

№ п/п	Наименование характеристики	Значение характеристики
1	2	3
1.	Вид объекта недвижимости	здание
2.	Ранее присвоенный государственный учетный номер (инвентарный) здания, сооружения, объекта незавершенного строительства	-
3.	Кадастровый номер земельного участка (земельных участков), в границах которого (которых) расположены здание, сооружение, объект незавершенного строительства	47:25:0103027:34
4.	Уникальный учетный номер кадастрового квартала, в границах которого расположены здание, сооружение, объект незавершенного строительства	47:25:0103027
5.	Адрес здания, сооружения, объекта незавершенного строительства	Российская Федерация, 188304, Ленинградская область, район Гатчинский, город Гатчина, улица Овражная, дом 15
5.1.	Сведения о местоположении здания, сооружения, объекта незавершенного строительства (при отсутствии адреса) в структурированном в соответствии с федеральной информационной адресной системой виде	-
5.2.	Дополнительные сведения о местоположении	-
6.	Иные сведения	-

3. Пояснения к сведениям об объекте недвижимости с кадастровым номером 47:25:0103027:232 :

1.	-
----	---

Описание местоположения зданий, сооружений, объектов незавершенного строительства на земельном участке

1. Сведения о характерных точках контура объекта недвижимости с кадастровым номером : 47:25:0103027:231 :

Система координат МСК-47, зона 2

Зона № 2

Обозначение характерных точек контура	Содержатся в Едином государственном реестре недвижимости			Определены в ходе выполнения комплексных кадастровых работ			Метод определения координат	Формулы, примененные для расчета средней квадратической погрешности определения координат характерных точек (Mt), м, с подставленными в такие формулы значениями и итоговые (вычисленные) значения Mt, м
	Координаты, м		Радиус, м	Координаты, м		Радиус, м		
	X	Y	R	X	Y	R		
1	2	3	4	5	6	7	8	9
								-
н481О	-	-	-	393368.73	2204345.26	-	Фотограмметрический метод	$Mt = 0.20$
н482О	-	-	-	393385.68	2204352.57	-	Фотограмметрический метод	$Mt = 0.20$
н483О	-	-	-	393383.26	2204358.08	-	Фотограмметрический метод	$Mt = 0.20$
н484О	-	-	-	393373.00	2204353.67	-	Фотограмметрический метод	$Mt = 0.20$
н485О	-	-	-	393370.79	2204358.84	-	Фотограмметрический метод	$Mt = 0.20$
н486О	-	-	-	393374.93	2204360.63	-	Фотограмметрический метод	$Mt = 0.20$
н487О	-	-	-	393371.28	2204369.10	-	Фотограмметрический метод	$Mt = 0.20$
н488О	-	-	-	393359.43	2204364.00	-	Фотограмметрический метод	$Mt = 0.20$
н489О	-	-	-	393363.15	2204355.32	-	Фотограмметрический метод	$Mt = 0.20$
н490О	-	-	-	393364.18	2204355.74	-	Фотограмметрический метод	$Mt = 0.20$
н481О	-	-	-	393368.73	2204345.26	-	Фотограмметрический метод	$Mt = 0.20$

2. Сведения о характеристиках объекта недвижимости с кадастровым номером : 47:25:0103027:231 :

№ п/п	Наименование характеристики	Значение характеристики
1	2	3
1.	Вид объекта недвижимости	здание
2.	Ранее присвоенный государственный учетный номер (инвентарный) здания, сооружения, объекта незавершенного строительства	-
3.	Кадастровый номер земельного участка (земельных участков), в границах которого (которых) расположены здание, сооружение, объект незавершенного строительства	47:25:0103027:74
4.	Уникальный учетный номер кадастрового квартала, в границах которого расположены здание, сооружение, объект незавершенного строительства	47:25:0103027

2. Сведения о характеристиках объекта недвижимости с кадастровым номером : 47:25:0103027:231 :

№ п/п	Наименование характеристики	Значение характеристики
1	2	3
5.	Адрес здания, сооружения, объекта незавершенного строительства	Российская Федерация, 188304, Ленинградская область, район Гатчинский, город Гатчина, улица Овражная, дом 15а
5.1.	Сведения о местоположении здания, сооружения, объекта незавершенного строительства (при отсутствии адреса) в структурированном в соответствии с федеральной информационной адресной системой виде	-
5.2.	Дополнительные сведения о местоположении	-
6.	Иные сведения	-

3. Пояснения к сведениям об объекте недвижимости с кадастровым номером 47:25:0103027:231 :

1.	-
----	---

Описание местоположения зданий, сооружений, объектов незавершенного строительства на земельном участке

1. Сведения о характерных точках контура объекта недвижимости с кадастровым номером : 47:25:0103027:235 :

Система координат МСК-47, зона 2

Зона № 2

Обозначение характерных точек контура	Содержатся в Едином государственном реестре недвижимости			Определены в ходе выполнения комплексных кадастровых работ			Метод определения координат	Формулы, примененные для расчета средней квадратической погрешности определения координат характерных точек (Mt), м, с подставленными в такие формулы значениями и итоговые (вычисленные) значения Mt, м
	Координаты, м		Радиус, м	Координаты, м		Радиус, м		
	X	Y	R	X	Y	R		
1	2	3	4	5	6	7	8	9
								-
н491О	-	-	-	393392.53	2204220.73	-	Фотограмметрический метод	Mt =0.20
н492О	-	-	-	393402.03	2204224.72	-	Фотограмметрический метод	Mt =0.20
н493О	-	-	-	393398.25	2204233.73	-	Фотограмметрический метод	Mt =0.20
н494О	-	-	-	393388.60	2204229.69	-	Фотограмметрический метод	Mt =0.20
н491О	-	-	-	393392.53	2204220.73	-	Фотограмметрический метод	Mt =0.20

2. Сведения о характеристиках объекта недвижимости с кадастровым номером : 47:25:0103027:235 :

№ п/п	Наименование характеристики	Значение характеристики
1	2	3
1.	Вид объекта недвижимости	здание
2.	Ранее присвоенный государственный учетный номер (инвентарный) здания, сооружения, объекта незавершенного строительства	-
3.	Кадастровый номер земельного участка (земельных участков), в границах которого (которых) расположены здание, сооружение, объект незавершенного строительства	47:25:0103027:32
4.	Уникальный учетный номер кадастрового квартала, в границах которого расположены здание, сооружение, объект незавершенного строительства	47:25:0103027
5.	Адрес здания, сооружения, объекта незавершенного строительства	Российская Федерация, 188304, Ленинградская область, район Гатчинский, город Гатчина, улица Овражная, дом 7
5.1.	Сведения о местоположении здания, сооружения, объекта незавершенного строительства (при отсутствии адреса) в структурированном в соответствии с федеральной информационной адресной системой виде	-
5.2.	Дополнительные сведения о местоположении	-
6.	Иные сведения	-

3. Пояснения к сведениям об объекте недвижимости с кадастровым номером 47:25:0103027:235 :

1.	-
----	---

Описание местоположения зданий, сооружений, объектов незавершенного строительства на земельном участке

1. Сведения о характерных точках контура объекта недвижимости с кадастровым номером : 47:25:0103027:238 :

Система координат МСК-47, зона 2

Зона № 2

Обозначение характерных точек контура	Содержатся в Едином государственном реестре недвижимости			Определены в ходе выполнения комплексных кадастровых работ			Метод определения координат	Формулы, примененные для расчета средней квадратической погрешности определения координат характерных точек (Mt), м, с подставленными в такие формулы значениями и итоговые (вычисленные) значения Mt, м
	Координаты, м		Радиус, м	Координаты, м		Радиус, м		
	X	Y	R	X	Y	R		
1	2	3	4	5	6	7	8	9
								-
н4950	-	-	-	393627.35	2204266.62	-	Фотограмметрический метод	Mt =0.20
н4960	-	-	-	393622.35	2204278.79	-	Фотограмметрический метод	Mt =0.20
н4970	-	-	-	393615.92	2204276.16	-	Фотограмметрический метод	Mt =0.20
н4980	-	-	-	393620.99	2204263.85	-	Фотограмметрический метод	Mt =0.20
н4950	-	-	-	393627.35	2204266.62	-	Фотограмметрический метод	Mt =0.20

2. Сведения о характеристиках объекта недвижимости с кадастровым номером : 47:25:0103027:238 :

№ п/п	Наименование характеристики	Значение характеристики
1	2	3
1.	Вид объекта недвижимости	здание
2.	Ранее присвоенный государственный учетный номер (инвентарный) здания, сооружения, объекта незавершенного строительства	-
3.	Кадастровый номер земельного участка (земельных участков), в границах которого (которых) расположены здание, сооружение, объект незавершенного строительства	47:25:0103027:112
4.	Уникальный учетный номер кадастрового квартала, в границах которого расположены здание, сооружение, объект незавершенного строительства	47:25:0103027
5.	Адрес здания, сооружения, объекта незавершенного строительства	Российская Федерация, 188304, Ленинградская область, район Гатчинский, город Гатчина, переулок Овражный, дом 14
5.1.	Сведения о местоположении здания, сооружения, объекта незавершенного строительства (при отсутствии адреса) в структурированном в соответствии с федеральной информационной адресной системой виде	-
5.2.	Дополнительные сведения о местоположении	-
6.	Иные сведения	-

3. Пояснения к сведениям об объекте недвижимости с кадастровым номером 47:25:0103027:238 :

1.	-
----	---

Описание местоположения зданий, сооружений, объектов незавершенного строительства на земельном участке

1. Сведения о характерных точках контура объекта недвижимости с кадастровым номером : 47:25:0103027:239 :

Система координат МСК-47, зона 2

Зона № 2

Обозначение характерных точек контура	Содержатся в Едином государственном реестре недвижимости			Определены в ходе выполнения комплексных кадастровых работ			Метод определения координат	Формулы, примененные для расчета средней квадратической погрешности определения координат характерных точек (Mt), м, с подставленными в такие формулы значениями и итоговые (вычисленные) значения Mt, м
	Координаты, м		Радиус, м	Координаты, м		Радиус, м		
	X	Y	R	X	Y	R		
1	2	3	4	5	6	7	8	9
								-
н4990	-	-	-	393555.08	2204237.99	-	Фотограмметрический метод	Mt =0.20
н5000	-	-	-	393562.19	2204240.28	-	Фотограмметрический метод	Mt =0.20
н5010	-	-	-	393560.71	2204244.87	-	Фотограмметрический метод	Mt =0.20
н5020	-	-	-	393553.55	2204242.57	-	Фотограмметрический метод	Mt =0.20
н4990	-	-	-	393555.08	2204237.99	-	Фотограмметрический метод	Mt =0.20

2. Сведения о характеристиках объекта недвижимости с кадастровым номером : 47:25:0103027:239 :

№ п/п	Наименование характеристики	Значение характеристики
1	2	3
1.	Вид объекта недвижимости	здание
2.	Ранее присвоенный государственный учетный номер (инвентарный) здания, сооружения, объекта незавершенного строительства	-
3.	Кадастровый номер земельного участка (земельных участков), в границах которого (которых) расположены здание, сооружение, объект незавершенного строительства	47:25:0103027:60
4.	Уникальный учетный номер кадастрового квартала, в границах которого расположены здание, сооружение, объект незавершенного строительства	47:25:0103027
5.	Адрес здания, сооружения, объекта незавершенного строительства	Российская Федерация, 188304, Ленинградская область, район Гатчинский, город Гатчина, переулок Овражный, дом 10
5.1.	Сведения о местоположении здания, сооружения, объекта незавершенного строительства (при отсутствии адреса) в структурированном в соответствии с федеральной информационной адресной системой виде	-
5.2.	Дополнительные сведения о местоположении	-
6.	Иные сведения	-

3. Пояснения к сведениям об объекте недвижимости с кадастровым номером 47:25:0103027:239 :

1.	-
----	---

Описание местоположения зданий, сооружений, объектов незавершенного строительства на земельном участке

1. Сведения о характерных точках контура объекта недвижимости с кадастровым номером : 47:25:0103027:240 :

Система координат МСК-47, зона 2

Зона № 2

Обозначение характерных точек контура	Содержатся в Едином государственном реестре недвижимости			Определены в ходе выполнения комплексных кадастровых работ			Метод определения координат	Формулы, примененные для расчета средней квадратической погрешности определения координат характерных точек (Mt), м, с подставленными в такие формулы значениями и итоговые (вычисленные) значения Mt, м
	Координаты, м		Радиус, м	Координаты, м		Радиус, м		
	X	Y	R	X	Y	R		
1	2	3	4	5	6	7	8	9
								-
н503О	-	-	-	393542.77	2204237.42	-	Фотограмметрический метод	Mt =0.20
н504О	-	-	-	393540.69	2204243.97	-	Фотограмметрический метод	Mt =0.20
н505О	-	-	-	393537.89	2204243.08	-	Фотограмметрический метод	Mt =0.20
н506О	-	-	-	393538.60	2204240.85	-	Фотограмметрический метод	Mt =0.20
н507О	-	-	-	393537.44	2204240.51	-	Фотограмметрический метод	Mt =0.20
н508О	-	-	-	393538.83	2204236.16	-	Фотограмметрический метод	Mt =0.20
н503О	-	-	-	393542.77	2204237.42	-	Фотограмметрический метод	Mt =0.20

2. Сведения о характеристиках объекта недвижимости с кадастровым номером : 47:25:0103027:240 :

№ п/п	Наименование характеристики	Значение характеристики
1	2	3
1.	Вид объекта недвижимости	здание
2.	Ранее присвоенный государственный учетный номер (инвентарный) здания, сооружения, объекта незавершенного строительства	-
3.	Кадастровый номер земельного участка (земельных участков), в границах которого (которых) расположены здание, сооружение, объект незавершенного строительства	47:25:0103027:382
4.	Уникальный учетный номер кадастрового квартала, в границах которого расположены здание, сооружение, объект незавершенного строительства	47:25:0103027
5.	Адрес здания, сооружения, объекта незавершенного строительства	Российская Федерация, 188304, Ленинградская область, район Гатчинский, город Гатчина, переулок Овражный, дом 8
5.1.	Сведения о местоположении здания, сооружения, объекта незавершенного строительства (при отсутствии адреса) в структурированном в соответствии с федеральной информационной адресной системой виде	-
5.2.	Дополнительные сведения о местоположении	-

2. Сведения о характеристиках объекта недвижимости с кадастровым номером : 47:25:0103027:240 :

№ п/п	Наименование характеристики	Значение характеристики
1	2	3
6.	Иные сведения	-

3. Пояснения к сведениям об объекте недвижимости с кадастровым номером 47:25:0103027:240 :

1.	-
----	---

Описание местоположения зданий, сооружений, объектов незавершенного строительства на земельном участке

1. Сведения о характерных точках контура объекта недвижимости с кадастровым номером : 47:25:0103027:241 :

Система координат МСК-47, зона 2

Зона № 2

Обозначение характерных точек контура	Содержатся в Едином государственном реестре недвижимости			Определены в ходе выполнения комплексных кадастровых работ			Метод определения координат	Формулы, примененные для расчета средней квадратической погрешности определения координат характерных точек (Mt), м, с подставленными в такие формулы значениями и итоговые (вычисленные) значения Mt, м
	Координаты, м		Радиус, м	Координаты, м		Радиус, м		
	X	Y	R	X	Y	R		
1	2	3	4	5	6	7	8	9
								-
н509О	-	-	-	393519.96	2204252.36	-	Фотограмметрический метод	Mt =0.20
н510О	-	-	-	393522.31	2204242.74	-	Фотограмметрический метод	Mt =0.20
н511О	-	-	-	393529.29	2204244.44	-	Фотограмметрический метод	Mt =0.20
н512О	-	-	-	393528.63	2204247.14	-	Фотограмметрический метод	Mt =0.20
н513О	-	-	-	393531.47	2204247.82	-	Фотограмметрический метод	Mt =0.20
н514О	-	-	-	393530.84	2204250.45	-	Фотограмметрический метод	Mt =0.20
н515О	-	-	-	393528.97	2204249.97	-	Фотограмметрический метод	Mt =0.20
н516О	-	-	-	393528.55	2204251.65	-	Фотограмметрический метод	Mt =0.20
н517О	-	-	-	393527.56	2204251.42	-	Фотограмметрический метод	Mt =0.20
н518О	-	-	-	393526.93	2204254.01	-	Фотограмметрический метод	Mt =0.20
н509О	-	-	-	393519.96	2204252.36	-	Фотограмметрический метод	Mt =0.20

2. Сведения о характеристиках объекта недвижимости с кадастровым номером : 47:25:0103027:241 :

№ п/п	Наименование характеристики	Значение характеристики
1	2	3
1.	Вид объекта недвижимости	здание
2.	Ранее присвоенный государственный учетный номер (инвентарный) здания, сооружения, объекта незавершенного строительства	-
3.	Кадастровый номер земельного участка (земельных участков), в границах которого (которых) расположены здание, сооружение, объект незавершенного строительства	47:25:0103027:23
4.	Уникальный учетный номер кадастрового квартала, в границах которого расположены здание, сооружение, объект незавершенного строительства	47:25:0103027

2. Сведения о характеристиках объекта недвижимости с кадастровым номером : 47:25:0103027:241 :

№ п/п	Наименование характеристики	Значение характеристики
1	2	3
5.	Адрес здания, сооружения, объекта незавершенного строительства	Российская Федерация, 188304, Ленинградская область, район Гатчинский, город Гатчина, переулок Овражный, дом 8а
5.1.	Сведения о местоположении здания, сооружения, объекта незавершенного строительства (при отсутствии адреса) в структурированном в соответствии с федеральной информационной адресной системой виде	-
5.2.	Дополнительные сведения о местоположении	-
6.	Иные сведения	-

3. Пояснения к сведениям об объекте недвижимости с кадастровым номером 47:25:0103027:241 :

1.	-
----	---

Описание местоположения зданий, сооружений, объектов незавершенного строительства на земельном участке

1. Сведения о характерных точках контура объекта недвижимости с кадастровым номером : 47:25:0103027:354 :

Система координат МСК-47, зона 2

Зона № 2

Обозначение характерных точек контура	Содержатся в Едином государственном реестре недвижимости			Определены в ходе выполнения комплексных кадастровых работ			Метод определения координат	Формулы, примененные для расчета средней квадратической погрешности определения координат характерных точек (Mt), м, с подставленными в такие формулы значениями и итоговые (вычисленные) значения Mt, м
	Координаты, м		Радиус, м	Координаты, м		Радиус, м		
	X	Y	R	X	Y	R		
1	2	3	4	5	6	7	8	9
								-
н5190	-	-	-	393434.95	2204262.20	-	Фотограмметрический метод	Mt =0.20
н5200	-	-	-	393428.83	2204279.53	-	Фотограмметрический метод	Mt =0.20
н5210	-	-	-	393421.00	2204276.77	-	Фотограмметрический метод	Mt =0.20
н5220	-	-	-	393427.08	2204259.55	-	Фотограмметрический метод	Mt =0.20
н5190	-	-	-	393434.95	2204262.20	-	Фотограмметрический метод	Mt =0.20

2. Сведения о характеристиках объекта недвижимости с кадастровым номером : 47:25:0103027:354 :

№ п/п	Наименование характеристики	Значение характеристики
1	2	3
1.	Вид объекта недвижимости	здание
2.	Ранее присвоенный государственный учетный номер (инвентарный) здания, сооружения, объекта незавершенного строительства	-
3.	Кадастровый номер земельного участка (земельных участков), в границах которого (которых) расположены здание, сооружение, объект незавершенного строительства	47:25:0103027:378
4.	Уникальный учетный номер кадастрового квартала, в границах которого расположены здание, сооружение, объект незавершенного строительства	47:25:0103027
5.	Адрес здания, сооружения, объекта незавершенного строительства	Российская Федерация, 188304, Ленинградская область, район Гатчинский, город Гатчина, улица Кленовая, дом 1а
5.1.	Сведения о местоположении здания, сооружения, объекта незавершенного строительства (при отсутствии адреса) в структурированном в соответствии с федеральной информационной адресной системой виде	-
5.2.	Дополнительные сведения о местоположении	-
6.	Иные сведения	-

3. Пояснения к сведениям об объекте недвижимости с кадастровым номером 47:25:0103027:354 :

1.	-
----	---

Описание местоположения зданий, сооружений, объектов незавершенного строительства на земельном участке

1. Сведения о характерных точках контура объекта недвижимости с кадастровым номером : 47:25:0103027:357 :

Система координат МСК-47, зона 2

Зона № 2

Обозначение характерных точек контура	Содержатся в Едином государственном реестре недвижимости			Определены в ходе выполнения комплексных кадастровых работ			Метод определения координат	Формулы, примененные для расчета средней квадратической погрешности определения координат характерных точек (Mt), м, с подставленными в такие формулы значениями и итоговые (вычисленные) значения Mt, м
	Координаты, м		Радиус, м	Координаты, м		Радиус, м		
	X	Y	R	X	Y	R		
1	2	3	4	5	6	7	8	9
								-
н5230	-	-	-	393568.71	2204289.04	-	Фотограмметрический метод	Mt =0.20
н5240	-	-	-	393567.03	2204294.82	-	Фотограмметрический метод	Mt =0.20
н5250	-	-	-	393563.46	2204293.77	-	Фотограмметрический метод	Mt =0.20
н5260	-	-	-	393565.18	2204287.91	-	Фотограмметрический метод	Mt =0.20
н5230	-	-	-	393568.71	2204289.04	-	Фотограмметрический метод	Mt =0.20

2. Сведения о характеристиках объекта недвижимости с кадастровым номером : 47:25:0103027:357 :

№ п/п	Наименование характеристики	Значение характеристики
1	2	3
1.	Вид объекта недвижимости	здание
2.	Ранее присвоенный государственный учетный номер (инвентарный) здания, сооружения, объекта незавершенного строительства	-
3.	Кадастровый номер земельного участка (земельных участков), в границах которого (которых) расположены здание, сооружение, объект незавершенного строительства	47:25:0103027:695
4.	Уникальный учетный номер кадастрового квартала, в границах которого расположены здание, сооружение, объект незавершенного строительства	47:25:0103027
5.	Адрес здания, сооружения, объекта незавершенного строительства	Российская Федерация, 188304, Ленинградская область, район Гатчинский, город Гатчина, улица Кленовая, дом 7
5.1.	Сведения о местоположении здания, сооружения, объекта незавершенного строительства (при отсутствии адреса) в структурированном в соответствии с федеральной информационной адресной системой виде	-
5.2.	Дополнительные сведения о местоположении	-
6.	Иные сведения	-

3. Пояснения к сведениям об объекте недвижимости с кадастровым номером 47:25:0103027:357 :

1.	-
----	---

Описание местоположения зданий, сооружений, объектов незавершенного строительства на земельном участке

1. Сведения о характерных точках контура объекта недвижимости с кадастровым номером : 47:25:0103027:363 :

Система координат МСК-47, зона 2

Зона № 2

Обозначение характерных точек контура	Содержатся в Едином государственном реестре недвижимости			Определены в ходе выполнения комплексных кадастровых работ			Метод определения координат	Формулы, примененные для расчета средней квадратической погрешности определения координат характерных точек (Mt), м, с подставленными в такие формулы значениями и итоговые (вычисленные) значения Mt, м
	Координаты, м		Радиус, м	Координаты, м		Радиус, м		
	X	Y	R	X	Y	R		
1	2	3	4	5	6	7	8	9
								-
н527О	-	-	-	393521.84	2204285.30	-	Фотограмметрический метод	Mt =0.20
н528О	-	-	-	393517.16	2204298.68	-	Фотограмметрический метод	Mt =0.20
н529О	-	-	-	393508.85	2204295.78	-	Фотограмметрический метод	Mt =0.20
н530О	-	-	-	393512.37	2204285.69	-	Фотограмметрический метод	Mt =0.20
н531О	-	-	-	393516.56	2204287.15	-	Фотограмметрический метод	Mt =0.20
н532О	-	-	-	393517.70	2204283.83	-	Фотограмметрический метод	Mt =0.20
н527О	-	-	-	393521.84	2204285.30	-	Фотограмметрический метод	Mt =0.20

2. Сведения о характеристиках объекта недвижимости с кадастровым номером : 47:25:0103027:363 :

№ п/п	Наименование характеристики	Значение характеристики
1	2	3
1.	Вид объекта недвижимости	здание
2.	Ранее присвоенный государственный учетный номер (инвентарный) здания, сооружения, объекта незавершенного строительства	-
3.	Кадастровый номер земельного участка (земельных участков), в границах которого (которых) расположены здание, сооружение, объект незавершенного строительства	47:25:0103027:55
4.	Уникальный учетный номер кадастрового квартала, в границах которого расположены здание, сооружение, объект незавершенного строительства	47:25:0103027
5.	Адрес здания, сооружения, объекта незавершенного строительства	Российская Федерация, 188304, Ленинградская область, район Гатчинский, город Гатчина, улица Кленовая, дом 5
5.1.	Сведения о местоположении здания, сооружения, объекта незавершенного строительства (при отсутствии адреса) в структурированном в соответствии с федеральной информационной адресной системой виде	-
5.2.	Дополнительные сведения о местоположении	-

2. Сведения о характеристиках объекта недвижимости с кадастровым номером : 47:25:0103027:363 :

№ п/п	Наименование характеристики	Значение характеристики
1	2	3
6.	Иные сведения	-

3. Пояснения к сведениям об объекте недвижимости с кадастровым номером 47:25:0103027:363 :

1.	-
----	---

**Описание местоположения зданий, сооружений,
объектов незавершенного строительства на земельном участке**

1. Сведения о характерных точках контура объекта недвижимости с кадастровым номером : 47:25:0103027:364 :

Система координат МСК-47, зона 2

Зона № 2

Обозначение характерных точек контура	Содержатся в Едином государственном реестре недвижимости			Определены в ходе выполнения комплексных кадастровых работ			Метод определения координат	Формулы, примененные для расчета средней квадратической погрешности определения координат характерных точек (Mt), м, с подставленными в такие формулы значениями и итоговые (вычисленные) значения Mt, м
	Координаты, м		Радиус, м	Координаты, м		Радиус, м		
	X	Y	R	X	Y	R		
1	2	3	4	5	6	7	8	9
								-
н5330	-	-	-	393482.73	2204256.95	-	Фотограмметрический метод	Mt =0.20
н5340	-	-	-	393480.06	2204265.72	-	Фотограмметрический метод	Mt =0.20
н5350	-	-	-	393469.99	2204262.67	-	Фотограмметрический метод	Mt =0.20
н5360	-	-	-	393472.20	2204255.42	-	Фотограмметрический метод	Mt =0.20
н5370	-	-	-	393473.50	2204255.80	-	Фотограмметрический метод	Mt =0.20
н5380	-	-	-	393475.82	2204254.58	-	Фотограмметрический метод	Mt =0.20
н5390	-	-	-	393476.05	2204253.78	-	Фотограмметрический метод	Mt =0.20
н5400	-	-	-	393478.76	2204254.62	-	Фотограмметрический метод	Mt =0.20
н5410	-	-	-	393478.49	2204255.54	-	Фотограмметрический метод	Mt =0.20
н5330	-	-	-	393482.73	2204256.95	-	Фотограмметрический метод	Mt =0.20

2. Сведения о характеристиках объекта недвижимости с кадастровым номером : 47:25:0103027:364 :

№ п/п	Наименование характеристики	Значение характеристики
1	2	3
1.	Вид объекта недвижимости	здание
2.	Ранее присвоенный государственный учетный номер (инвентарный) здания, сооружения, объекта незавершенного строительства	-
3.	Кадастровый номер земельного участка (земельных участков), в границах которого (которых) расположены здание, сооружение, объект незавершенного строительства	47:25:0103027:342
4.	Уникальный учетный номер кадастрового квартала, в границах которого расположены здание, сооружение, объект незавершенного строительства	47:25:0103027
5.	Адрес здания, сооружения, объекта незавершенного строительства	Российская Федерация, 188304, Ленинградская область, район Гатчинский, город Гатчина, переулок Овражный, дом 4

2. Сведения о характеристиках объекта недвижимости с кадастровым номером : 47:25:0103027:364 :

№ п/п	Наименование характеристики	Значение характеристики
1	2	3
5.1.	Сведения о местоположении здания, сооружения, объекта незавершенного строительства (при отсутствии адреса) в структурированном в соответствии с федеральной информационной адресной системой виде	-
5.2.	Дополнительные сведения о местоположении	-
6.	Иные сведения	-

3. Пояснения к сведениям об объекте недвижимости с кадастровым номером 47:25:0103027:364 :

1.	-
----	---

Описание местоположения зданий, сооружений, объектов незавершенного строительства на земельном участке

1. Сведения о характерных точках контура объекта недвижимости с кадастровым номером : 47:25:0103027:361 :

Система координат МСК-47, зона 2

Зона № 2

Обозначение характерных точек контура	Содержатся в Едином государственном реестре недвижимости			Определены в ходе выполнения комплексных кадастровых работ			Метод определения координат	Формулы, примененные для расчета средней квадратической погрешности определения координат характерных точек (Mt), м, с подставленными в такие формулы значениями и итоговые (вычисленные) значения Mt, м
	Координаты, м		Радиус, м	Координаты, м		Радиус, м		
	X	Y	R	X	Y	R		
1	2	3	4	5	6	7	8	9
								-
н5420	-	-	-	393709.18	2204164.77	-	Фотограмметрический метод	$Mt = 0.20$
н5430	-	-	-	393710.63	2204165.26	-	Фотограмметрический метод	$Mt = 0.20$
н5440	-	-	-	393711.31	2204163.24	-	Фотограмметрический метод	$Mt = 0.20$
н5450	-	-	-	393717.15	2204165.22	-	Фотограмметрический метод	$Mt = 0.20$
н5460	-	-	-	393716.50	2204167.06	-	Фотограмметрический метод	$Mt = 0.20$
н5470	-	-	-	393721.65	2204168.81	-	Фотограмметрический метод	$Mt = 0.20$
н5480	-	-	-	393717.57	2204180.68	-	Фотограмметрический метод	$Mt = 0.20$
н5490	-	-	-	393714.44	2204179.61	-	Фотограмметрический метод	$Mt = 0.20$
н5500	-	-	-	393715.28	2204177.13	-	Фотограмметрический метод	$Mt = 0.20$
н5510	-	-	-	393706.85	2204174.23	-	Фотограмметрический метод	$Mt = 0.20$
н5520	-	-	-	393704.37	2204181.48	-	Фотограмметрический метод	$Mt = 0.20$
н5530	-	-	-	393700.36	2204180.11	-	Фотограмметрический метод	$Mt = 0.20$
н5540	-	-	-	393705.36	2204165.57	-	Фотограмметрический метод	$Mt = 0.20$
н5550	-	-	-	393708.41	2204166.60	-	Фотограмметрический метод	$Mt = 0.20$
н5420	-	-	-	393709.18	2204164.77	-	Фотограмметрический метод	$Mt = 0.20$

2. Сведения о характеристиках объекта недвижимости с кадастровым номером : 47:25:0103027:361 :

№ п/п	Наименование характеристики	Значение характеристики
1	2	3
1.	Вид объекта недвижимости	здание
2.	Ранее присвоенный государственный учетный номер (инвентарный) здания, сооружения, объекта незавершенного строительства	-

2. Сведения о характеристиках объекта недвижимости с кадастровым номером : 47:25:0103027:361 :

№ п/п	Наименование характеристики	Значение характеристики
1	2	3
3.	Кадастровый номер земельного участка (земельных участков), в границах которого (которых) расположены здание, сооружение, объект незавершенного строительства	47:25:0103027:11
4.	Уникальный учетный номер кадастрового квартала, в границах которого расположены здание, сооружение, объект незавершенного строительства	47:25:0103027
5.	Адрес здания, сооружения, объекта незавершенного строительства	Российская Федерация, 188304, Ленинградская область, район Гатчинский, город Гатчина, улица Детскосельская, дом 15
5.1.	Сведения о местоположении здания, сооружения, объекта незавершенного строительства (при отсутствии адреса) в структурированном в соответствии с федеральной информационной адресной системой виде	-
5.2.	Дополнительные сведения о местоположении	-
6.	Иные сведения	-

3. Пояснения к сведениям об объекте недвижимости с кадастровым номером 47:25:0103027:361 :

1.	-
----	---

Описание местоположения зданий, сооружений, объектов незавершенного строительства на земельном участке

1. Сведения о характерных точках контура объекта недвижимости с кадастровым номером : 47:25:0103027:365 :

Система координат МСК-47, зона 2

Зона № 2

Обозначение характерных точек контура	Содержатся в Едином государственном реестре недвижимости			Определены в ходе выполнения комплексных кадастровых работ			Метод определения координат	Формулы, примененные для расчета средней квадратической погрешности определения координат характерных точек (Mt), м, с подставленными в такие формулы значениями и итоговые (вычисленные) значения Mt, м
	Координаты, м		Радиус, м	Координаты, м		Радиус, м		
	X	Y	R	X	Y	R		
1	2	3	4	5	6	7	8	9
								-
н556О	-	-	-	393475.42	2204207.23	-	Фотограмметрический метод	Mt =0.20
н557О	-	-	-	393474.45	2204212.90	-	Фотограмметрический метод	Mt =0.20
н558О	-	-	-	393475.51	2204213.08	-	Фотограмметрический метод	Mt =0.20
н559О	-	-	-	393475.00	2204216.07	-	Фотограмметрический метод	Mt =0.20
н560О	-	-	-	393469.38	2204215.11	-	Фотограмметрический метод	Mt =0.20
н561О	-	-	-	393470.86	2204206.36	-	Фотограмметрический метод	Mt =0.20
н556О	-	-	-	393475.42	2204207.23	-	Фотограмметрический метод	Mt =0.20

2. Сведения о характеристиках объекта недвижимости с кадастровым номером : 47:25:0103027:365 :

№ п/п	Наименование характеристики	Значение характеристики
1	2	3
1.	Вид объекта недвижимости	здание
2.	Ранее присвоенный государственный учетный номер (инвентарный) здания, сооружения, объекта незавершенного строительства	-
3.	Кадастровый номер земельного участка (земельных участков), в границах которого (которых) расположены здание, сооружение, объект незавершенного строительства	47:25:0103027:375
4.	Уникальный учетный номер кадастрового квартала, в границах которого расположены здание, сооружение, объект незавершенного строительства	47:25:0103027
5.	Адрес здания, сооружения, объекта незавершенного строительства	Российская Федерация, 188304, Ленинградская область, район Гатчинский, город Гатчина, переулок Овражный, дом 3
5.1.	Сведения о местоположении здания, сооружения, объекта незавершенного строительства (при отсутствии адреса) в структурированном в соответствии с федеральной информационной адресной системой виде	-
5.2.	Дополнительные сведения о местоположении	-

2. Сведения о характеристиках объекта недвижимости с кадастровым номером : 47:25:0103027:365 :

№ п/п	Наименование характеристики	Значение характеристики
1	2	3
6.	Иные сведения	-

3. Пояснения к сведениям об объекте недвижимости с кадастровым номером 47:25:0103027:365 :

1.	-
----	---

Описание местоположения зданий, сооружений, объектов незавершенного строительства на земельном участке

1. Сведения о характерных точках контура объекта недвижимости с кадастровым номером : 47:25:0103027:366 :

Система координат МСК-47, зона 2

Зона № 2

Обозначение характерных точек контура	Содержатся в Едином государственном реестре недвижимости			Определены в ходе выполнения комплексных кадастровых работ			Метод определения координат	Формулы, примененные для расчета средней квадратической погрешности определения координат характерных точек (Mt), м, с подставленными в такие формулы значениями и итоговые (вычисленные) значения Mt, м
	Координаты, м		Радиус, м	Координаты, м		Радиус, м		
	X	Y	R	X	Y	R		
1	2	3	4	5	6	7	8	9
								-
н5600	-	-	-	393469.38	2204215.11	-	Фотограмметрический метод	Mt =0.20
н5590	-	-	-	393475.00	2204216.07	-	Фотограмметрический метод	Mt =0.20
н5620	-	-	-	393474.08	2204222.15	-	Фотограмметрический метод	Mt =0.20
н5630	-	-	-	393468.46	2204221.32	-	Фотограмметрический метод	Mt =0.20
н5600	-	-	-	393469.38	2204215.11	-	Фотограмметрический метод	Mt =0.20

2. Сведения о характеристиках объекта недвижимости с кадастровым номером : 47:25:0103027:366 :

№ п/п	Наименование характеристики	Значение характеристики
1	2	3
1.	Вид объекта недвижимости	здание
2.	Ранее присвоенный государственный учетный номер (инвентарный) здания, сооружения, объекта незавершенного строительства	-
3.	Кадастровый номер земельного участка (земельных участков), в границах которого (которых) расположены здание, сооружение, объект незавершенного строительства	47:25:0103027:375
4.	Уникальный учетный номер кадастрового квартала, в границах которого расположены здание, сооружение, объект незавершенного строительства	47:25:0103027
5.	Адрес здания, сооружения, объекта незавершенного строительства	Российская Федерация, 188304, Ленинградская область, район Гатчинский, город Гатчина, переулок Овражный, дом 3
5.1.	Сведения о местоположении здания, сооружения, объекта незавершенного строительства (при отсутствии адреса) в структурированном в соответствии с федеральной информационной адресной системой виде	-
5.2.	Дополнительные сведения о местоположении	-
6.	Иные сведения	-

3. Пояснения к сведениям об объекте недвижимости с кадастровым номером 47:25:0103027:366 :

1.	-
----	---

КАРТА ПЛАН ТЕРРИТОРИИ

Схема границ земельных участков

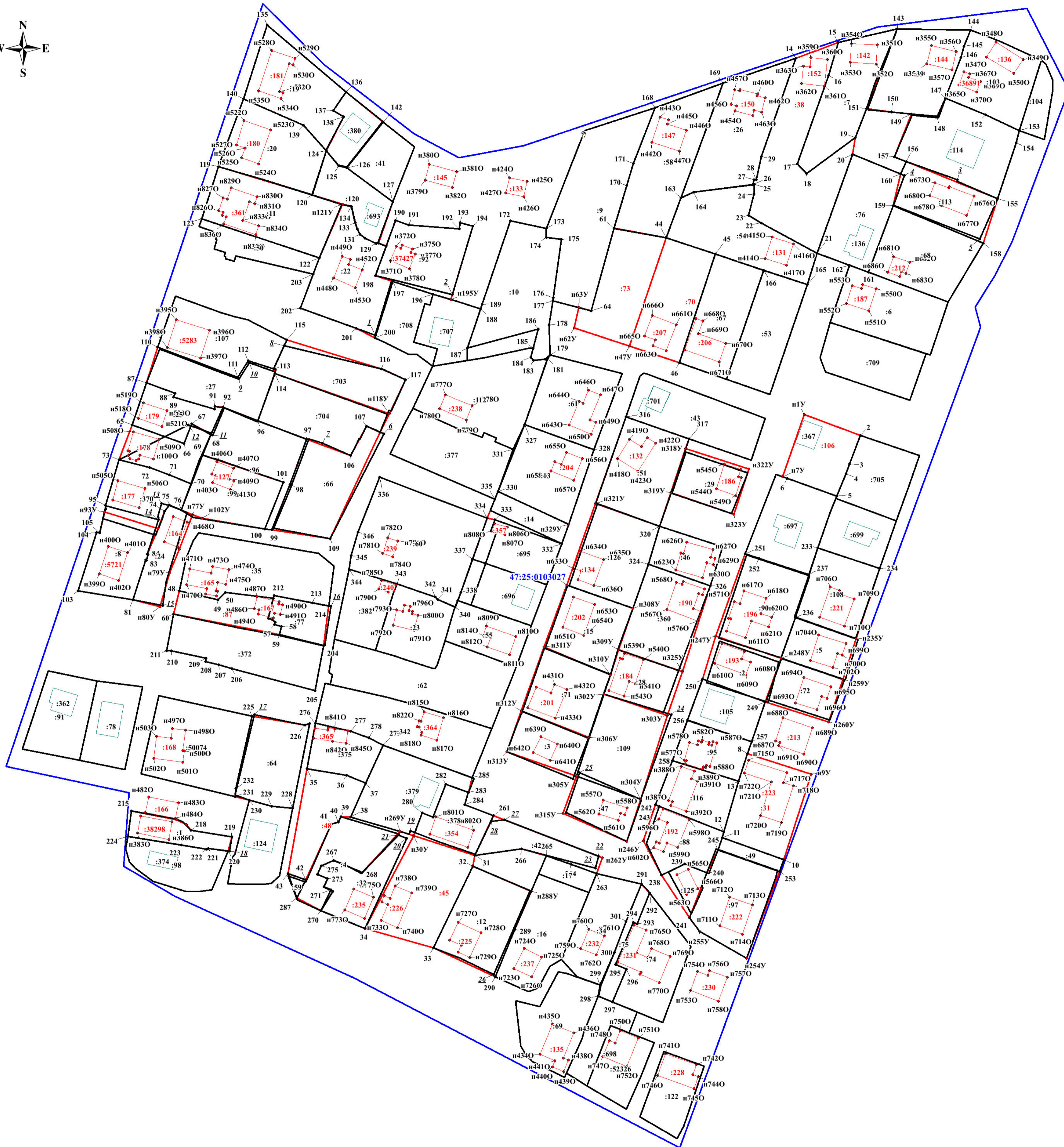

Масштаб 1 : 1000

Условные обозначения:

- :24 - граница и номер земельного участка, установленная при проведении кадастровых работ
- :24 - граница и номер объекта капитального строительства, установленная при проведении кадастровых работ
- :21У - обозначение и номер характерной точки границы земельного участка, сведения о которой отсутствуют в ЕГРН, местоположение которой определено при кадастровых работах (новая характерная точка)
- :78О - обозначение и номер характерной точки границы объекта капитального строительства, сведения о которой отсутствуют в ЕГРН, местоположение которой определено при кадастровых работах (новая характерная точка)
- :23 - граница и номер земельного участка, сведения о которой содержатся в ЕГРН
- :58 - объект капитального строительства, сведения о котором содержатся в ЕГРН
- :47:25:0102013 - граница и номер кадастрового квартала
- :58 - обозначение и номер характерной точки границы земельного участка, сведения о которой содержится в ЕГРН
- :2 - обозначение характерной точки, прекращающей свое существование