

ГРАФИЧЕСКОЕ ОПИСАНИЕ

местоположения границ населенных пунктов, территориальных зон,
особо охраняемых природных территорий,
зон с особыми условиями использования территории

Описание местоположения границ публичного сервитута в целях складирования строительных и иных материалов, возведения некапитальных строений, сооружений (включая ограждения, бытовки, навесы) и размещения строительной техники, которые необходимы для обеспечения строительства, линейного объекта системы газоснабжения местного значения «Межпоселковый газопровод до д. Тиховицы с отводами на д. Старое Колено, д. Новое Поддубье, д. Старое Поддубье, д. Новое Колено Гатчинского района Ленинградской области»

(наименование объекта, местоположение границ которого описано)

Сведения об объекте

№ п/п	Характеристики объекта	Описание характеристик
1	2	3
1	Местоположение объекта	Ленинградская обл., м.р-н Гатчинский, Большеколпанское сельское поселение, д. Новое Колено, Кобринское сельское поселение, д. Старое Колено, Рождественское сельское поселение, д. Новое Поддубье, д. Старое Поддубье
2	Площадь объекта ± величина погрешности определения площади ($P \pm \Delta P$)	83544±101 кв.м
3	Иные характеристики объекта	Публичный сервитут в отношении земель и земельных участков в целях складирования строительных и иных материалов, возведения некапитальных строений, сооружений (включая ограждения, бытовки, навесы) и размещения строительной техники, которые необходимы для обеспечения строительства, линейного объекта системы газоснабжения местного значения «Межпоселковый газопровод до д. Тиховицы с отводами на д. Старое Колено, д. Новое Поддубье, д. Старое Поддубье, д. Новое Колено Гатчинского района Ленинградской области», сроком на 3 года. Владелец публичного сервитута ООО «Газпром газификация» (ИНН - 7813655197, ОГРН – 1217800107744, юридический/почтовый адрес 194044, г. Санкт-Петербург, вн. тер. г. Муниципальный округ Сампсониевское, пр-кт. Большой Сампсониевский, д. 60, литера А, тел. +7 (812) 613- 33-00, электронная почта info@eoggazprom.ru).

ГРАФИЧЕСКОЕ ОПИСАНИЕ

местоположения границ населенных пунктов, территориальных зон,
особо охраняемых природных территорий,
зон с особыми условиями использования территории

**Описание местоположения границ публичного сервитута в целях складирования
строительных и иных материалов, возведения некапитальных строений, сооружений
(включая ограждения, бытовки, навесы) и размещения строительной техники, которые
необходимы для обеспечения строительства, линейного объекта системы газоснабжения
местного значения «Межпоселковый газопровод до д. Тиховицы с отводами на д. Старое
Колено, д. Новое Поддубье, д. Старое Поддубье, д. Новое Колено Гатчинского района
Ленинградской области»**

(наименование объекта, местоположение границ которого описано)

Сведения о местоположении границ объекта

1. Система координат МСК-47 зона 2

2. Сведения о характерных точках границ объекта

Обозначение характерных точек границ	Координаты, м		Метод определения координат характерной точки	Средняя квадратическа я погрешность положения характерной точки (M _t), м	Описание обозначения точки на местности (при наличии)
	X	Y			
1	2	3	4	5	6
1	379277,79	2194102,91	Аналитический метод	0,10	-
2	379291,26	2194112,75	Аналитический метод	0,10	-
3	379218,67	2194174,57	Аналитический метод	0,10	-
4	379202,46	2194171,81	Аналитический метод	0,10	-
5	379116,17	2194685,26	Аналитический метод	0,10	-
6	379107,58	2194754,83	Аналитический метод	0,10	-
7	379115,52	2194755,81	Аналитический метод	0,10	-
8	379111,85	2194785,59	Аналитический метод	0,10	-
9	379103,91	2194784,61	Аналитический метод	0,10	-
10	379089,94	2194897,70	Аналитический метод	0,10	-
11	379063,10	2195044,21	Аналитический метод	0,10	-
12	379023,27	2195122,36	Аналитический метод	0,10	-
13	378968,23	2195361,09	Аналитический метод	0,10	-
14	378968,60	2195503,36	Аналитический метод	0,10	-
15	378958,16	2195592,02	Аналитический метод	0,10	-
16	378937,32	2195682,29	Аналитический метод	0,10	-

ГРАФИЧЕСКОЕ ОПИСАНИЕ

местоположения границ населенных пунктов, территориальных зон,
особо охраняемых природных территорий,
зон с особыми условиями использования территории

**Описание местоположения границ публичного сервитута в целях складирования
строительных и иных материалов, возведения некапитальных строений, сооружений
(включая ограждения, бытовки, навесы) и размещения строительной техники, которые
необходимы для обеспечения строительства, линейного объекта системы газоснабжения
местного значения «Межпоселковый газопровод до д. Тиховицы с отводами на д. Старое
Колено, д. Новое Поддубье, д. Старое Поддубье, д. Новое Колено Гатчинского района
Ленинградской области»**

(наименование объекта, местоположение границ которого описано)

Сведения о местоположении границ объекта

1	2	3	4	5	6
17	378902,61	2195902,94	Аналитический метод	0,10	-
18	378906,65	2195913,31	Аналитический метод	0,10	-
19	378939,46	2196061,20	Аналитический метод	0,10	-
20	378941,13	2196098,24	Аналитический метод	0,10	-
21	378909,46	2196151,48	Аналитический метод	0,10	-
22	378924,03	2196343,08	Аналитический метод	0,10	-
23	378867,47	2196494,71	Аналитический метод	0,10	-
24	378753,11	2196879,57	Аналитический метод	0,10	-
25	378748,97	2196890,75	Аналитический метод	0,10	-
26	378749,11	2196905,36	Аналитический метод	0,10	-
27	378759,20	2197207,55	Аналитический метод	0,10	-
28	378808,76	2197205,96	Аналитический метод	0,10	-
29	378968,19	2197622,14	Аналитический метод	0,10	-
30	378935,25	2197635,81	Аналитический метод	0,10	-
31	378930,10	2197624,97	Аналитический метод	0,10	-
32	378952,81	2197615,51	Аналитический метод	0,10	-
33	378800,60	2197218,17	Аналитический метод	0,10	-
34	378747,62	2197219,98	Аналитический метод	0,10	-
35	378737,11	2196905,62	Аналитический метод	0,10	-
36	378736,88	2196887,58	Аналитический метод	0,10	-
37	378724,49	2196879,87	Аналитический метод	0,10	-

ГРАФИЧЕСКОЕ ОПИСАНИЕ

местоположения границ населенных пунктов, территориальных зон,
особо охраняемых природных территорий,
зон с особыми условиями использования территории

**Описание местоположения границ публичного сервитута в целях складирования
строительных и иных материалов, возведения некапитальных строений, сооружений
(включая ограждения, бытовки, навесы) и размещения строительной техники, которые
необходимы для обеспечения строительства, линейного объекта системы газоснабжения
местного значения «Межпоселковый газопровод до д. Тиховицы с отводами на д. Старое
Колено, д. Новое Поддубье, д. Старое Поддубье, д. Новое Колено Гатчинского района
Ленинградской области»**

(наименование объекта, местоположение границ которого описано)

Сведения о местоположении границ объекта

1	2	3	4	5	6
38	378576,58	2196837,26	Аналитический метод	0,10	-
39	378369,82	2196769,47	Аналитический метод	0,10	-
40	378268,90	2196853,20	Аналитический метод	0,10	-
41	378139,70	2196805,42	Аналитический метод	0,10	-
42	378008,51	2196717,14	Аналитический метод	0,10	-
43	377922,17	2196693,12	Аналитический метод	0,10	-
44	377588,92	2196562,22	Аналитический метод	0,10	-
45	377514,60	2196562,00	Аналитический метод	0,10	-
46	377210,04	2196414,62	Аналитический метод	0,10	-
47	377170,21	2196332,61	Аналитический метод	0,10	-
48	376633,16	2196142,14	Аналитический метод	0,10	-
49	376629,82	2196151,57	Аналитический метод	0,10	-
50	376615,68	2196146,56	Аналитический метод	0,10	-
51	376619,03	2196137,13	Аналитический метод	0,10	-
52	375822,84	2195854,76	Аналитический метод	0,10	-
53	375819,50	2195864,18	Аналитический метод	0,10	-
54	375805,36	2195859,17	Аналитический метод	0,10	-
55	375808,71	2195849,75	Аналитический метод	0,10	-
56	375121,35	2195605,97	Аналитический метод	0,10	-
57	375118,00	2195615,39	Аналитический метод	0,10	-
58	375103,87	2195610,38	Аналитический метод	0,10	-

ГРАФИЧЕСКОЕ ОПИСАНИЕ

местоположения границ населенных пунктов, территориальных зон,
особо охраняемых природных территорий,
зон с особыми условиями использования территории

**Описание местоположения границ публичного сервитута в целях складирования
строительных и иных материалов, возведения некапитальных строений, сооружений
(включая ограждения, бытовки, навесы) и размещения строительной техники, которые
необходимы для обеспечения строительства, линейного объекта системы газоснабжения
местного значения «Межпоселковый газопровод до д. Тиховицы с отводами на д. Старое
Колено, д. Новое Поддубье, д. Старое Поддубье, д. Новое Колено Гатчинского района
Ленинградской области»**

(наименование объекта, местоположение границ которого описано)

Сведения о местоположении границ объекта

1	2	3	4	5	6
59	375107,21	2195600,96	Аналитический метод	0,10	-
60	375022,32	2195570,85	Аналитический метод	0,10	-
61	375019,68	2195578,36	Аналитический метод	0,10	-
62	375000,80	2195571,71	Аналитический метод	0,10	-
63	375003,47	2195564,17	Аналитический метод	0,10	-
64	374982,42	2195555,23	Аналитический метод	0,10	-
65	374995,32	2195520,26	Аналитический метод	0,10	-
66	375010,89	2195525,30	Аналитический метод	0,10	-
67	375097,73	2195280,45	Аналитический метод	0,10	-
68	374900,27	2194703,24	Аналитический метод	0,10	-
69	374721,62	2194570,41	Аналитический метод	0,10	-
70	374716,33	2194021,07	Аналитический метод	0,10	-
71	374701,26	2194020,98	Аналитический метод	0,10	-
72	374701,09	2193998,15	Аналитический метод	0,10	-
73	374713,51	2193998,14	Аналитический метод	0,10	-
74	374713,10	2193972,69	Аналитический метод	0,10	-
75	374712,59	2193941,01	Аналитический метод	0,10	-
76	374681,42	2193941,52	Аналитический метод	0,10	-
77	374681,85	2193887,06	Аналитический метод	0,10	-
78	374680,03	2193712,14	Аналитический метод	0,10	-
79	374685,20	2193675,61	Аналитический метод	0,10	-

ГРАФИЧЕСКОЕ ОПИСАНИЕ

местоположения границ населенных пунктов, территориальных зон,
особо охраняемых природных территорий,
зон с особыми условиями использования территории

**Описание местоположения границ публичного сервитута в целях складирования
строительных и иных материалов, возведения некапитальных строений, сооружений
(включая ограждения, бытовки, навесы) и размещения строительной техники, которые
необходимы для обеспечения строительства, линейного объекта системы газоснабжения
местного значения «Межпоселковый газопровод до д. Тиховицы с отводами на д. Старое
Колено, д. Новое Поддубье, д. Старое Поддубье, д. Новое Колено Гатчинского района
Ленинградской области»**

(наименование объекта, местоположение границ которого описано)

Сведения о местоположении границ объекта

1	2	3	4	5	6
80	374695,20	2193672,16	Аналитический метод	0,10	-
81	374695,47	2193688,40	Аналитический метод	0,10	-
82	374692,04	2193712,92	Аналитический метод	0,10	-
83	374693,85	2193887,05	Аналитический метод	0,10	-
84	374693,52	2193929,32	Аналитический метод	0,10	-
85	374720,62	2193928,87	Аналитический метод	0,10	-
86	374724,41	2193930,98	Аналитический метод	0,10	-
87	374725,40	2193991,24	Аналитический метод	0,10	-
88	374740,05	2193991,01	Аналитический метод	0,10	-
89	374740,47	2194019,09	Аналитический метод	0,10	-
90	374728,07	2194019,28	Аналитический метод	0,10	-
91	374729,57	2194168,49	Аналитический метод	0,10	-
92	374739,44	2194168,31	Аналитический метод	0,10	-
93	374739,72	2194183,31	Аналитический метод	0,10	-
94	374729,72	2194183,49	Аналитический метод	0,10	-
95	374733,56	2194564,33	Аналитический метод	0,10	-
96	374818,35	2194627,38	Аналитический метод	0,10	-
97	374824,31	2194619,35	Аналитический метод	0,10	-
98	374836,35	2194628,30	Аналитический метод	0,10	-
99	374830,38	2194636,33	Аналитический метод	0,10	-
100	374910,41	2194695,83	Аналитический метод	0,10	-

ГРАФИЧЕСКОЕ ОПИСАНИЕ

местоположения границ населенных пунктов, территориальных зон,
особо охраняемых природных территорий,
зон с особыми условиями использования территории

**Описание местоположения границ публичного сервитута в целях складирования
строительных и иных материалов, возведения некапитальных строений, сооружений
(включая ограждения, бытовки, навесы) и размещения строительной техники, которые
необходимы для обеспечения строительства, линейного объекта системы газоснабжения
местного значения «Межпоселковый газопровод до д. Тиховицы с отводами на д. Старое
Колено, д. Новое Поддубье, д. Старое Поддубье, д. Новое Колено Гатчинского района
Ленинградской области»**

(наименование объекта, местоположение границ которого описано)

Сведения о местоположении границ объекта

1	2	3	4	5	6
101	375041,05	2195077,62	Аналитический метод	0,10	-
102	375050,51	2195074,39	Аналитический метод	0,10	-
103	375055,37	2195088,58	Аналитический метод	0,10	-
104	375045,90	2195091,81	Аналитический метод	0,10	-
105	375110,46	2195280,47	Аналитический метод	0,10	-
106	375013,14	2195554,86	Аналитический метод	0,10	-
107	377167,65	2196318,97	Аналитический метод	0,10	-
108	377177,79	2196294,72	Аналитический метод	0,10	-
109	377200,16	2196302,95	Аналитический метод	0,10	-
110	377204,47	2196291,32	Аналитический метод	0,10	-
111	377230,80	2196301,09	Аналитический метод	0,10	-
112	377222,43	2196323,66	Аналитический метод	0,10	-
113	377196,10	2196313,90	Аналитический метод	0,10	-
114	377184,43	2196309,95	Аналитический метод	0,10	-
115	377178,90	2196323,17	Аналитический метод	0,10	-
116	377219,04	2196405,62	Аналитический метод	0,10	-
117	377517,32	2196549,99	Аналитический метод	0,10	-
118	377591,22	2196550,21	Аналитический метод	0,10	-
119	377925,69	2196681,64	Аналитический метод	0,10	-
120	378013,60	2196706,10	Аналитический метод	0,10	-
121	378145,21	2196794,66	Аналитический метод	0,10	-

ГРАФИЧЕСКОЕ ОПИСАНИЕ

местоположения границ населенных пунктов, территориальных зон,
особо охраняемых природных территорий,
зон с особыми условиями использования территории

**Описание местоположения границ публичного сервитута в целях складирования
строительных и иных материалов, возведения некапитальных строений, сооружений
(включая ограждения, бытовки, навесы) и размещения строительной техники, которые
необходимы для обеспечения строительства, линейного объекта системы газоснабжения
местного значения «Межпоселковый газопровод до д. Тиховицы с отводами на д. Старое
Колено, д. Новое Поддубье, д. Старое Поддубье, д. Новое Колено Гатчинского района
Ленинградской области»**

(наименование объекта, местоположение границ которого описано)

Сведения о местоположении границ объекта

1	2	3	4	5	6
122	378266,56	2196839,54	Аналитический метод	0,10	-
123	378367,35	2196756,03	Аналитический метод	0,10	-
124	378580,11	2196825,79	Аналитический метод	0,10	-
125	378729,11	2196868,72	Аналитический метод	0,10	-
126	378741,55	2196876,35	Аналитический метод	0,10	-
127	378856,09	2196490,90	Аналитический метод	0,10	-
128	378911,86	2196341,40	Аналитический метод	0,10	-
129	378897,30	2196148,44	Аналитический метод	0,10	-
130	378929,84	2196093,73	Аналитический метод	0,10	-
131	378927,56	2196062,96	Аналитический метод	0,10	-
132	378895,14	2195916,81	Аналитический метод	0,10	-
133	378890,25	2195904,28	Аналитический метод	0,10	-
134	378925,53	2195680,00	Аналитический метод	0,10	-
135	378946,32	2195589,96	Аналитический метод	0,10	-
136	378956,60	2195502,67	Аналитический метод	0,10	-
137	378956,23	2195359,74	Аналитический метод	0,10	-
138	379011,90	2195118,23	Аналитический метод	0,10	-
139	379051,61	2195040,33	Аналитический метод	0,10	-
140	379078,07	2194895,88	Аналитический метод	0,10	-
141	379086,72	2194825,86	Аналитический метод	0,10	-
142	379054,46	2194815,36	Аналитический метод	0,10	-

ГРАФИЧЕСКОЕ ОПИСАНИЕ

местоположения границ населенных пунктов, территориальных зон,
особо охраняемых природных территорий,
зон с особыми условиями использования территории

**Описание местоположения границ публичного сервитута в целях складирования
строительных и иных материалов, возведения некапитальных строений, сооружений
(включая ограждения, бытовки, навесы) и размещения строительной техники, которые
необходимы для обеспечения строительства, линейного объекта системы газоснабжения
местного значения «Межпоселковый газопровод до д. Тиховицы с отводами на д. Старое
Колено, д. Новое Поддубье, д. Старое Поддубье, д. Новое Колено Гатчинского района
Ленинградской области»**

(наименование объекта, местоположение границ которого описано)

Сведения о местоположении границ объекта

1	2	3	4	5	6
143	379053,11	2194820,90	Аналитический метод	0,10	-
144	379026,13	2194813,14	Аналитический метод	0,10	-
145	379030,99	2194788,54	Аналитический метод	0,10	-
146	379047,92	2194778,41	Аналитический метод	0,10	-
147	379057,55	2194797,12	Аналитический метод	0,10	-
148	379056,49	2194803,40	Аналитический метод	0,10	-
149	379088,22	2194813,73	Аналитический метод	0,10	-
150	379104,30	2194683,53	Аналитический метод	0,10	-
151	379194,87	2194144,55	Аналитический метод	0,10	-
152	379218,89	2194136,34	Аналитический метод	0,10	-
1	379277,79	2194102,91	Аналитический метод	0,10	-
153	379209,85	2194149,13	Аналитический метод	0,10	-
154	379210,81	2194149,29	Аналитический метод	0,10	-
155	379214,46	2194150,69	Аналитический метод	0,10	-
156	379217,29	2194153,37	Аналитический метод	0,10	-
157	379218,88	2194156,93	Аналитический метод	0,10	-
158	379218,99	2194160,83	Аналитический метод	0,10	-
159	379218,72	2194162,41	Аналитический метод	0,10	-
160	379217,32	2194166,05	Аналитический метод	0,10	-
161	379214,64	2194168,89	Аналитический метод	0,10	-

ГРАФИЧЕСКОЕ ОПИСАНИЕ

местоположения границ населенных пунктов, территориальных зон,
особо охраняемых природных территорий,
зон с особыми условиями использования территории

**Описание местоположения границ публичного сервитута в целях складирования
строительных и иных материалов, возведения некапитальных строений, сооружений
(включая ограждения, бытовки, навесы) и размещения строительной техники, которые
необходимы для обеспечения строительства, линейного объекта системы газоснабжения
местного значения «Межпоселковый газопровод до д. Тиховицы с отводами на д. Старое
Колено, д. Новое Поддубье, д. Старое Поддубье, д. Новое Колено Гатчинского района
Ленинградской области»**

(наименование объекта, местоположение границ которого описано)

Сведения о местоположении границ объекта

1	2	3	4	5	6
162	379211,08	2194170,48	Аналитический метод	0,10	-
163	379207,18	2194170,58	Аналитический метод	0,10	-
164	379206,21	2194170,42	Аналитический метод	0,10	-
165	379202,32	2194168,86	Аналитический метод	0,10	-
166	379199,40	2194165,84	Аналитический метод	0,10	-
167	379112,22	2194684,68	Аналитический метод	0,10	-
168	379085,98	2194897,09	Аналитический метод	0,10	-
169	379059,27	2195042,92	Аналитический метод	0,10	-
170	379019,48	2195120,98	Аналитический метод	0,10	-
171	378964,23	2195360,64	Аналитический метод	0,10	-
172	378964,60	2195503,13	Аналитический метод	0,10	-
173	378954,21	2195591,34	Аналитический метод	0,10	-
174	378933,39	2195681,53	Аналитический метод	0,10	-
175	378898,49	2195903,38	Аналитический метод	0,10	-
176	378902,81	2195914,47	Аналитический метод	0,10	-
177	378934,44	2196057,04	Аналитический метод	0,10	-
178	378938,01	2196095,52	Аналитический метод	0,10	-
179	378904,35	2196152,06	Аналитический метод	0,10	-
180	378919,97	2196342,52	Аналитический метод	0,10	-
181	378863,68	2196493,44	Аналитический метод	0,10	-
182	378749,32	2196878,30	Аналитический метод	0,10	-

ГРАФИЧЕСКОЕ ОПИСАНИЕ

местоположения границ населенных пунктов, территориальных зон,
особо охраняемых природных территорий,
зон с особыми условиями использования территории

**Описание местоположения границ публичного сервитута в целях складирования
строительных и иных материалов, возведения некапитальных строений, сооружений
(включая ограждения, бытовки, навесы) и размещения строительной техники, которые
необходимы для обеспечения строительства, линейного объекта системы газоснабжения
местного значения «Межпоселковый газопровод до д. Тиховицы с отводами на д. Старое
Колено, д. Новое Поддубье, д. Старое Поддубье, д. Новое Колено Гатчинского района
Ленинградской области»**

(наименование объекта, местоположение границ которого описано)

Сведения о местоположении границ объекта

1	2	3	4	5	6
183	378744,97	2196890,05	Аналитический метод	0,10	-
184	378745,11	2196905,45	Аналитический метод	0,10	-
185	378755,34	2197211,68	Аналитический метод	0,10	-
186	378806,03	2197209,98	Аналитический метод	0,10	-
187	378963,08	2197619,97	Аналитический метод	0,10	-
188	378939,23	2197629,10	Аналитический метод	0,10	-
189	378937,75	2197625,39	Аналитический метод	0,10	-
190	378957,92	2197617,66	Аналитический метод	0,10	-
191	378803,31	2197214,08	Аналитический метод	0,10	-
192	378751,47	2197215,81	Аналитический метод	0,10	-
193	378741,11	2196905,53	Аналитический метод	0,10	-
194	378740,96	2196889,36	Аналитический метод	0,10	-
195	378742,29	2196885,77	Аналитический метод	0,10	-
196	378740,53	2196885,12	Аналитический метод	0,10	-
197	378726,03	2196876,15	Аналитический метод	0,10	-
198	378577,76	2196833,44	Аналитический метод	0,10	-
199	378368,93	2196765,01	Аналитический метод	0,10	-
200	378268,12	2196848,64	Аналитический метод	0,10	-
201	378141,54	2196801,83	Аналитический метод	0,10	-
202	378010,20	2196713,46	Аналитический метод	0,10	-
203	377923,15	2196689,23	Аналитический метод	0,10	-

ГРАФИЧЕСКОЕ ОПИСАНИЕ

местоположения границ населенных пунктов, территориальных зон,
особо охраняемых природных территорий,
зон с особыми условиями использования территории

**Описание местоположения границ публичного сервитута в целях складирования
строительных и иных материалов, возведения некапитальных строений, сооружений
(включая ограждения, бытовки, навесы) и размещения строительной техники, которые
необходимы для обеспечения строительства, линейного объекта системы газоснабжения
местного значения «Межпоселковый газопровод до д. Тиховицы с отводами на д. Старое
Колено, д. Новое Поддубье, д. Старое Поддубье, д. Новое Колено Гатчинского района
Ленинградской области»**

(наименование объекта, местоположение границ которого описано)

Сведения о местоположении границ объекта

1	2	3	4	5	6
204	377589,69	2196558,22	Аналитический метод	0,10	-
205	377515,47	2196557,99	Аналитический метод	0,10	-
206	377213,06	2196411,61	Аналитический метод	0,10	-
207	377173,09	2196329,39	Аналитический метод	0,10	-
208	375005,61	2195560,68	Аналитический метод	0,10	-
209	375002,93	2195559,73	Аналитический метод	0,10	-
210	375004,92	2195554,10	Аналитический метод	0,10	-
211	375002,70	2195555,56	Аналитический метод	0,10	-
212	375000,18	2195556,39	Аналитический метод	0,10	-
213	374997,52	2195556,52	Аналитический метод	0,10	-
214	374994,93	2195555,95	Аналитический метод	0,10	-
215	374994,01	2195555,61	Аналитический метод	0,10	-
216	374990,67	2195553,58	Аналитический метод	0,10	-
217	374988,37	2195550,43	Аналитический метод	0,10	-
218	374987,45	2195546,64	Аналитический метод	0,10	-
219	374988,05	2195542,79	Аналитический метод	0,10	-
220	374988,59	2195541,29	Аналитический метод	0,10	-
221	374990,42	2195538,18	Аналитический метод	0,10	-
222	374993,22	2195535,93	Аналитический метод	0,10	-
223	374996,63	2195534,81	Аналитический метод	0,10	-
224	375000,22	2195534,97	Аналитический метод	0,10	-

ГРАФИЧЕСКОЕ ОПИСАНИЕ

местоположения границ населенных пунктов, территориальных зон,
особо охраняемых природных территорий,
зон с особыми условиями использования территории

**Описание местоположения границ публичного сервитута в целях складирования
строительных и иных материалов, возведения некапитальных строений, сооружений
(включая ограждения, бытовки, навесы) и размещения строительной техники, которые
необходимы для обеспечения строительства, линейного объекта системы газоснабжения
местного значения «Межпоселковый газопровод до д. Тиховицы с отводами на д. Старое
Колено, д. Новое Поддубье, д. Старое Поддубье, д. Новое Колено Гатчинского района
Ленинградской области»**

(наименование объекта, местоположение границ которого описано)

Сведения о местоположении границ объекта

1	2	3	4	5	6
225	375004,49	2195523,30	Аналитический метод	0,10	-
226	375008,30	2195524,53	Аналитический метод	0,10	-
227	375003,95	2195536,42	Аналитический метод	0,10	-
228	375007,11	2195539,33	Аналитический метод	0,10	-
229	375008,75	2195543,30	Аналитический метод	0,10	-
230	375101,97	2195280,47	Аналитический метод	0,10	-
231	374903,65	2194700,77	Аналитический метод	0,10	-
232	374725,60	2194568,39	Аналитический метод	0,10	-
233	374720,00	2194012,24	Аналитический метод	0,10	-
234	374718,45	2194009,42	Аналитический метод	0,10	-
235	374717,89	2194006,25	Аналитический метод	0,10	-
236	374717,86	2194004,65	Аналитический метод	0,10	-
237	374718,08	2194002,43	Аналитический метод	0,10	-
238	374718,77	2194000,33	Аналитический метод	0,10	-
239	374717,55	2194000,34	Аналитический метод	0,10	-
240	374716,50	2193936,94	Аналитический метод	0,10	-
241	374685,48	2193937,46	Аналитический метод	0,10	-
242	374684,03	2193712,39	Аналитический метод	0,10	-
243	374689,15	2193676,16	Аналитический метод	0,10	-
244	374689,96	2193674,81	Аналитический метод	0,10	-
245	374691,51	2193674,48	Аналитический метод	0,10	-

ГРАФИЧЕСКОЕ ОПИСАНИЕ

местоположения границ населенных пунктов, территориальных зон,
особо охраняемых природных территорий,
зон с особыми условиями использования территории

**Описание местоположения границ публичного сервитута в целях складирования
строительных и иных материалов, возведения некапитальных строений, сооружений
(включая ограждения, бытовки, навесы) и размещения строительной техники, которые
необходимы для обеспечения строительства, линейного объекта системы газоснабжения
местного значения «Межпоселковый газопровод до д. Тиховицы с отводами на д. Старое
Колено, д. Новое Поддубье, д. Старое Поддубье, д. Новое Колено Гатчинского района
Ленинградской области»**

(наименование объекта, местоположение границ которого описано)

Сведения о местоположении границ объекта

1	2	3	4	5	6
246	374692,75	2193675,28	Аналитический метод	0,10	-
247	374693,11	2193676,72	Аналитический метод	0,10	-
248	374688,04	2193712,66	Аналитический метод	0,10	-
249	374689,46	2193933,39	Аналитический метод	0,10	-
250	374720,43	2193932,88	Аналитический метод	0,10	-
251	374721,48	2193996,30	Аналитический метод	0,10	-
252	374722,14	2193996,30	Аналитический метод	0,10	-
253	374724,79	2193994,98	Аналитический метод	0,10	-
254	374727,71	2193994,50	Аналитический метод	0,10	-
255	374728,69	2193994,48	Аналитический метод	0,10	-
256	374732,53	2193995,18	Аналитический метод	0,10	-
257	374735,81	2193997,30	Аналитический метод	0,10	-
258	374738,02	2194000,51	Аналитический метод	0,10	-
259	374738,84	2194004,33	Аналитический метод	0,10	-
260	374738,87	2194005,93	Аналитический метод	0,10	-
261	374738,16	2194009,77	Аналитический метод	0,10	-
262	374736,04	2194013,04	Аналитический метод	0,10	-
263	374732,83	2194015,26	Аналитический метод	0,10	-
264	374729,02	2194016,08	Аналитический метод	0,10	-
265	374728,04	2194016,09	Аналитический метод	0,10	-
266	374725,99	2194015,91	Аналитический метод	0,10	-

ГРАФИЧЕСКОЕ ОПИСАНИЕ

местоположения границ населенных пунктов, территориальных зон,
особо охраняемых природных территорий,
зон с особыми условиями использования территории

**Описание местоположения границ публичного сервитута в целях складирования
строительных и иных материалов, возведения некапитальных строений, сооружений
(включая ограждения, бытовки, навесы) и размещения строительной техники, которые
необходимы для обеспечения строительства, линейного объекта системы газоснабжения
местного значения «Межпоселковый газопровод до д. Тиховицы с отводами на д. Старое
Колено, д. Новое Поддубье, д. Старое Поддубье, д. Новое Колено Гатчинского района
Ленинградской области»**

(наименование объекта, местоположение границ которого описано)

Сведения о местоположении границ объекта

1	2	3	4	5	6
267	374724,03	2194015,32	Аналитический метод	0,10	-
268	374729,58	2194566,36	Аналитический метод	0,10	-
269	374907,03	2194698,30	Аналитический метод	0,10	-
270	375106,20	2195280,50	Аналитический метод	0,10	-
271	375008,03	2195557,29	Аналитический метод	0,10	-
272	377169,77	2196323,97	Аналитический метод	0,10	-
273	377178,41	2196299,62	Аналитический метод	0,10	-
274	377202,54	2196308,18	Аналитический метод	0,10	-
275	377202,63	2196306,09	Аналитический метод	0,10	-
276	377203,15	2196304,06	Аналитический метод	0,10	-
277	377203,49	2196303,14	Аналитический метод	0,10	-
278	377205,53	2196299,82	Аналитический метод	0,10	-
279	377208,69	2196297,53	Аналитический метод	0,10	-
280	377212,49	2196296,62	Аналитический метод	0,10	-
281	377216,34	2196297,24	Аналитический метод	0,10	-
282	377217,84	2196297,80	Аналитический метод	0,10	-
283	377221,16	2196299,84	Аналитический метод	0,10	-
284	377223,45	2196303,00	Аналитический метод	0,10	-
285	377224,36	2196306,80	Аналитический метод	0,10	-
286	377223,74	2196310,65	Аналитический метод	0,10	-
287	377223,40	2196311,57	Аналитический метод	0,10	-

ГРАФИЧЕСКОЕ ОПИСАНИЕ

местоположения границ населенных пунктов, территориальных зон,
особо охраняемых природных территорий,
зон с особыми условиями использования территории

**Описание местоположения границ публичного сервитута в целях складирования
строительных и иных материалов, возведения некапитальных строений, сооружений
(включая ограждения, бытовки, навесы) и размещения строительной техники, которые
необходимы для обеспечения строительства, линейного объекта системы газоснабжения
местного значения «Межпоселковый газопровод до д. Тиховицы с отводами на д. Старое
Колено, д. Новое Поддубье, д. Старое Поддубье, д. Новое Колено Гатчинского района
Ленинградской области»**

(наименование объекта, местоположение границ которого описано)

Сведения о местоположении границ объекта

1	2	3	4	5	6
288	377221,36	2196314,89	Аналитический метод	0,10	-
289	377218,19	2196317,18	Аналитический метод	0,10	-
290	377214,40	2196318,08	Аналитический метод	0,10	-
291	377210,55	2196317,47	Аналитический метод	0,10	-
292	377209,05	2196316,91	Аналитический метод	0,10	-
293	377206,28	2196315,35	Аналитический метод	0,10	-
294	377204,14	2196312,99	Аналитический метод	0,10	-
295	377180,84	2196304,73	Аналитический метод	0,10	-
296	377173,54	2196325,31	Аналитический метод	0,10	-
297	377175,97	2196326,17	Аналитический метод	0,10	-
298	377216,05	2196408,62	Аналитический метод	0,10	-
299	377516,40	2196553,99	Аналитический метод	0,10	-
300	377590,45	2196554,23	Аналитический метод	0,10	-
301	377924,42	2196685,44	Аналитический метод	0,10	-
302	378011,90	2196709,78	Аналитический метод	0,10	-
303	378143,37	2196798,25	Аналитический метод	0,10	-
304	378267,34	2196844,09	Аналитический метод	0,10	-
305	378368,11	2196760,49	Аналитический метод	0,10	-
306	378578,94	2196829,62	Аналитический метод	0,10	-
307	378727,57	2196872,43	Аналитический метод	0,10	-
308	378742,29	2196881,50	Аналитический метод	0,10	-

ГРАФИЧЕСКОЕ ОПИСАНИЕ

местоположения границ населенных пунктов, территориальных зон,
особо охраняемых природных территорий,
зон с особыми условиями использования территории

**Описание местоположения границ публичного сервитута в целях складирования
строительных и иных материалов, возведения некапитальных строений, сооружений
(включая ограждения, бытовки, навесы) и размещения строительной техники, которые
необходимы для обеспечения строительства, линейного объекта системы газоснабжения
местного значения «Межпоселковый газопровод до д. Тиховицы с отводами на д. Старое
Колено, д. Новое Поддубье, д. Старое Поддубье, д. Новое Колено Гатчинского района
Ленинградской области»**

(наименование объекта, местоположение границ которого описано)

Сведения о местоположении границ объекта

1	2	3	4	5	6
309	378743,68	2196882,02	Аналитический метод	0,10	-
310	378745,52	2196877,04	Аналитический метод	0,10	-
311	378859,88	2196492,17	Аналитический метод	0,10	-
312	378915,91	2196341,96	Аналитический метод	0,10	-
313	378901,44	2196165,47	Аналитический метод	0,10	-
314	378900,26	2196151,11	Аналитический метод	0,10	-
315	378933,93	2196094,82	Аналитический метод	0,10	-
316	378930,48	2196057,66	Аналитический метод	0,10	-
317	378898,98	2195915,64	Аналитический метод	0,10	-
318	378894,37	2195903,83	Аналитический метод	0,10	-
319	378929,46	2195680,77	Аналитический метод	0,10	-
320	378950,26	2195590,65	Аналитический метод	0,10	-
321	378960,60	2195502,90	Аналитический метод	0,10	-
322	378960,23	2195360,19	Аналитический метод	0,10	-
323	379015,69	2195119,60	Аналитический метод	0,10	-
324	379055,44	2195041,62	Аналитический метод	0,10	-
325	379082,03	2194896,49	Аналитический метод	0,10	-
326	379091,09	2194823,08	Аналитический метод	0,10	-
327	379052,59	2194810,54	Аналитический метод	0,10	-
328	379050,54	2194813,30	Аналитический метод	0,10	-
329	379047,67	2194815,19	Аналитический метод	0,10	-

ГРАФИЧЕСКОЕ ОПИСАНИЕ

местоположения границ населенных пунктов, территориальных зон,
особо охраняемых природных территорий,
зон с особыми условиями использования территории

**Описание местоположения границ публичного сервитута в целях складирования
строительных и иных материалов, возведения некапитальных строений, сооружений
(включая ограждения, бытовки, навесы) и размещения строительной техники, которые
необходимы для обеспечения строительства, линейного объекта системы газоснабжения
местного значения «Межпоселковый газопровод до д. Тиховицы с отводами на д. Старое
Колено, д. Новое Поддубье, д. Старое Поддубье, д. Новое Колено Гатчинского района
Ленинградской области»**

(наименование объекта, местоположение границ которого описано)

Сведения о местоположении границ объекта

1	2	3	4	5	6
330	379044,33	2194816,01	Аналитический метод	0,10	-
331	379040,91	2194815,64	Аналитический метод	0,10	-
332	379039,37	2194815,20	Аналитический метод	0,10	-
333	379035,90	2194813,41	Аналитический метод	0,10	-
334	379033,38	2194810,43	Аналитический метод	0,10	-
335	379032,19	2194806,71	Аналитический метод	0,10	-
336	379032,52	2194802,82	Аналитический метод	0,10	-
337	379032,79	2194801,88	Аналитический метод	0,10	-
338	379034,92	2194798,30	Аналитический метод	0,10	-
339	379037,56	2194795,89	Аналитический метод	0,10	-
340	379041,28	2194794,71	Аналитический метод	0,10	-
341	379045,17	2194795,03	Аналитический метод	0,10	-
342	379046,70	2194795,47	Аналитический метод	0,10	-
343	379049,94	2194797,09	Аналитический метод	0,10	-
344	379052,40	2194799,75	Аналитический метод	0,10	-
345	379053,74	2194803,11	Аналитический метод	0,10	-
346	379053,80	2194806,73	Аналитический метод	0,10	-
347	379091,59	2194819,04	Аналитический метод	0,10	-
348	379108,26	2194684,10	Аналитический метод	0,10	-
349	379196,16	2194161,01	Аналитический метод	0,10	-
350	379196,77	2194159,88	Аналитический метод	0,10	-

ГРАФИЧЕСКОЕ ОПИСАНИЕ

местоположения границ населенных пунктов, территориальных зон,
особо охраняемых природных территорий,
зон с особыми условиями использования территории

Описание местоположения границ публичного сервитута в целях складирования строительных и иных материалов, возведения некапитальных строений, сооружений (включая ограждения, бытовки, навесы) и размещения строительной техники, которые необходимы для обеспечения строительства, линейного объекта системы газоснабжения местного значения «Межпоселковый газопровод до д. Тиховицы с отводами на д. Старое Колено, д. Новое Поддубье, д. Старое Поддубье, д. Новое Колено Гатчинского района Ленинградской области»

(наименование объекта, местоположение границ которого описано)

Сведения о местоположении границ объекта

1	2	3	4	5	6
351	379197,96	2194159,35	Аналитический метод	0,10	-
352	379198,31	2194157,30	Аналитический метод	0,10	-
353	379199,70	2194153,66	Аналитический метод	0,10	-
354	379202,38	2194150,82	Аналитический метод	0,10	-
355	379205,95	2194149,23	Аналитический метод	0,10	-
153	379209,85	2194149,13	Аналитический метод	0,10	-

3. Сведения о характерных точках части (частей) границы объекта

Обозначение характерных точек части границы	Координаты, м		Метод определения координат характерной точки	Средняя квадратическая погрешность положения характерной точки (M _t), м	Описание обозначения точки на местности (при наличии)
	X	Y			
1	2	3	4	5	6
Часть № —	—	—	—	—	—

ГРАФИЧЕСКОЕ ОПИСАНИЕ

местоположения границ населенных пунктов, территориальных зон,
особо охраняемых природных территорий,
зон с особыми условиями использования территории

Описание местоположения границ публичного сервитута в целях складирования
строительных и иных материалов, возведения некапитальных строений, сооружений
(включая ограждения, бытовки, навесы) и размещения строительной техники, которые
необходимы для обеспечения строительства, линейного объекта системы газоснабжения
местного значения «Межпоселковый газопровод до д. Тиховицы с отводами на д. Старое
Колено, д. Новое Поддубье, д. Старое Поддубье, д. Новое Колено Гатчинского района
Ленинградской области»

(наименование объекта, местоположение границ которого описано)

Сведения о местоположении измененных (уточненных) границ объекта

1. Система координат —

2. Сведения о характерных точках границ объекта

Обозначение характерных точек границ	Существующие координаты, м		Измененные (уточненные) координаты, м		Метод определения координат характерной точки	Средняя квадратическая погрешность положения характерной точки (M _t), м	Описание обозначения точки на местности (при наличии)
	X	Y	X	Y			
1	2	3	4	5	6	7	8
—	—	—	—	—	—	—	—

3. Сведения о характерных точках части (частей) границы объекта

Часть № —

Обозначение характерных точек границ	Существующие координаты, м		Измененные (уточненные) координаты, м		Метод определения координат характерной точки	Средняя квадратическая погрешность положения характерной точки (M _t), м	Описание обозначения точки на местности (при наличии)
	X	Y	X	Y			
1	2	3	4	5	6	7	8
—	—	—	—	—	—	—	—

ГРАФИЧЕСКОЕ ОПИСАНИЕ

местоположения границ населенных пунктов, территориальных зон,
особо охраняемых природных территорий,
зон с особыми условиями использования территории

**Описание местоположения границ публичного сервитута в целях складирования
строительных и иных материалов, возведения некапитальных строений, сооружений
(включая ограждения, бытовки, навесы) и размещения строительной техники, которые
необходимы для обеспечения строительства, линейного объекта системы газоснабжения
местного значения «Межпоселковый газопровод до д. Тиховицы с отводами на д. Старое
Колено, д. Новое Поддубье, д. Старое Поддубье, д. Новое Колено Гатчинского района
Ленинградской области»**

(наименование объекта, местоположение границ которого описано)

План границ объекта

Основной лист

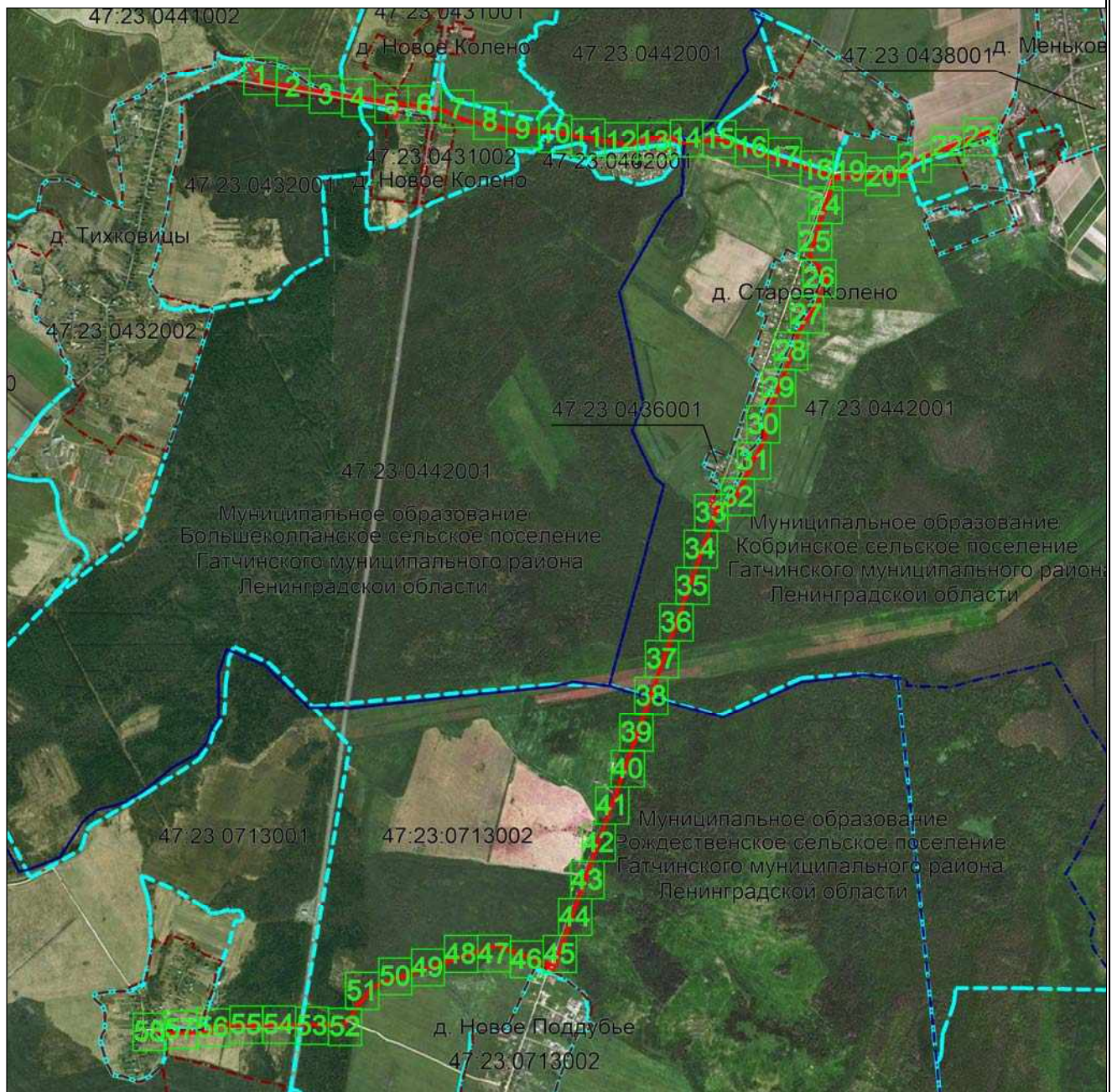

Масштаб 1: 30000

Используемые условные знаки и обозначения:



— область выносного листа,

ГРАФИЧЕСКОЕ ОПИСАНИЕ

местоположения границ населенных пунктов, территориальных зон,
особо охраняемых природных территорий,
зон с особыми условиями использования территории

**Описание местоположения границ публичного сервитута в целях складирования
строительных и иных материалов, возведения некапитальных строений, сооружений
(включая ограждения, бытовки, навесы) и размещения строительной техники, которые
необходимы для обеспечения строительства, линейного объекта системы газоснабжения
местного значения «Межпоселковый газопровод до д. Тиховицы с отводами на д. Старое
Колено, д. Новое Поддубье, д. Старое Поддубье, д. Новое Колено Гатчинского района
Ленинградской области»**

(наименование объекта, местоположение границ которого описано)

План границ объекта

ГРАФИЧЕСКОЕ ОПИСАНИЕ

местоположения границ населенных пунктов, территориальных зон,
особо охраняемых природных территорий,
зон с особыми условиями использования территории

**Описание местоположения границ публичного сервитута в целях складирования
строительных и иных материалов, возведения некапитальных строений, сооружений
(включая ограждения, бытовки, навесы) и размещения строительной техники, которые
необходимы для обеспечения строительства, линейного объекта системы газоснабжения
местного значения «Межпоселковый газопровод до д. Тиховицы с отводами на д. Старое
Колено, д. Новое Поддубье, д. Старое Поддубье, д. Новое Колено Гатчинского района
Ленинградской области»**

(наименование объекта, местоположение границ которого описано)

План границ объекта

Выносной лист №1

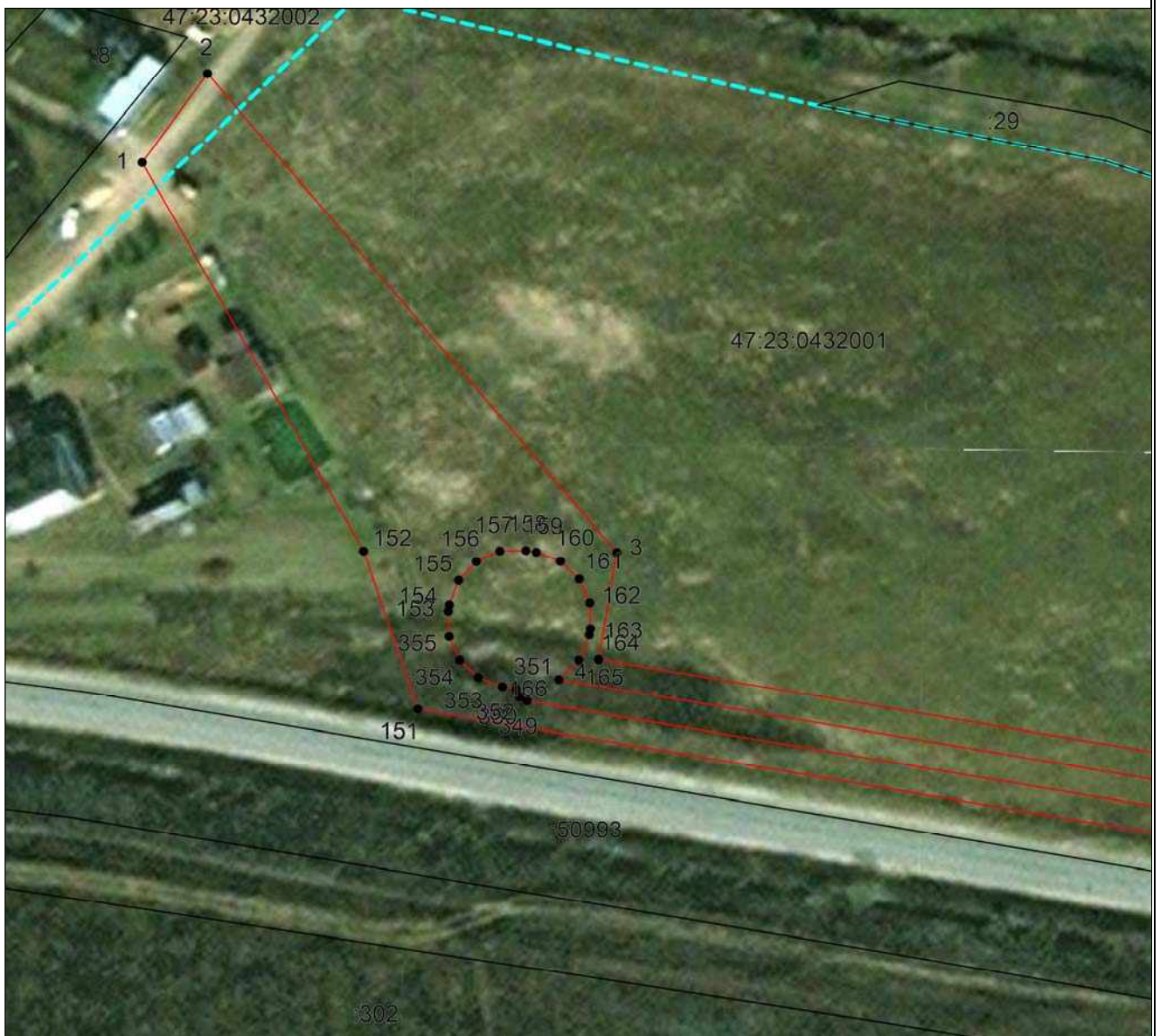

Масштаб 1:1000

Используемые условные знаки и обозначения приведены на отдельной странице в конце раздела.

Дата 24 июня 2024 г.

ГРАФИЧЕСКОЕ ОПИСАНИЕ

местоположения границ населенных пунктов, территориальных зон,
особо охраняемых природных территорий,
зон с особыми условиями использования территории

**Описание местоположения границ публичного сервитута в целях складирования
строительных и иных материалов, возведения некапитальных строений, сооружений
(включая ограждения, бытовки, навесы) и размещения строительной техники, которые
необходимы для обеспечения строительства, линейного объекта системы газоснабжения
местного значения «Межпоселковый газопровод до д. Тиховицы с отводами на д. Старое
Колено, д. Новое Поддубье, д. Старое Поддубье, д. Новое Колено Гатчинского района
Ленинградской области»**

(наименование объекта, местоположение границ которого описано)

План границ объекта

Выносной лист №2



Масштаб 1:1000

Используемые условные знаки и обозначения приведены на отдельной странице в конце раздела.

Дата 24 июня 2024 г.

ГРАФИЧЕСКОЕ ОПИСАНИЕ

местоположения границ населенных пунктов, территориальных зон,
особо охраняемых природных территорий,
зон с особыми условиями использования территории

Описание местоположения границ публичного сервитута в целях складирования
строительных и иных материалов, возведения некапитальных строений, сооружений
(включая ограждения, бытовки, навесы) и размещения строительной техники, которые
необходимы для обеспечения строительства, линейного объекта системы газоснабжения
местного значения «Межпоселковый газопровод до д. Тиховицы с отводами на д. Старое
Колено, д. Новое Поддубье, д. Старое Поддубье, д. Новое Колено Гатчинского района
Ленинградской области»

(наименование объекта, местоположение границ которого описано)

План границ объекта

Выносной лист №3



Масштаб 1:1000

Используемые условные знаки и обозначения приведены на отдельной странице в конце раздела.

Дата 24 июня 2024 г.

ГРАФИЧЕСКОЕ ОПИСАНИЕ

местоположения границ населенных пунктов, территориальных зон,
особо охраняемых природных территорий,
зон с особыми условиями использования территории

Описание местоположения границ публичного сервитута в целях складирования
строительных и иных материалов, возведения некапитальных строений, сооружений
(включая ограждения, бытовки, навесы) и размещения строительной техники, которые
необходимы для обеспечения строительства, линейного объекта системы газоснабжения
местного значения «Межпоселковый газопровод до д. Тиховицы с отводами на д. Старое
Колено, д. Новое Поддубье, д. Старое Поддубье, д. Новое Колено Гатчинского района
Ленинградской области»

(наименование объекта, местоположение границ которого описано)

План границ объекта

Выносной лист №4

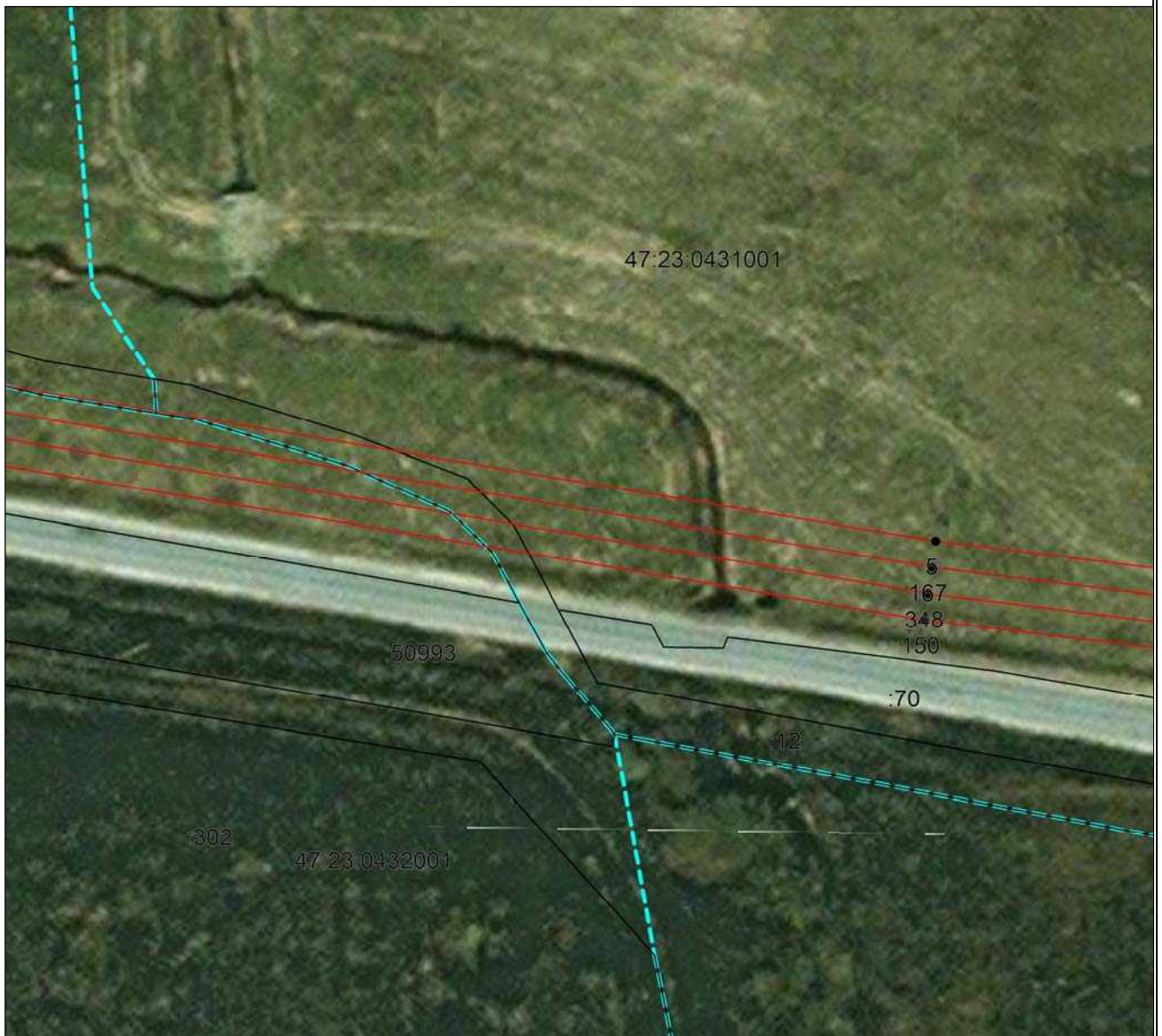

Масштаб 1:1000

Используемые условные знаки и обозначения приведены на отдельной странице в конце раздела.

Дата 24 июня 2024 г.

ГРАФИЧЕСКОЕ ОПИСАНИЕ

местоположения границ населенных пунктов, территориальных зон,
особо охраняемых природных территорий,
зон с особыми условиями использования территории

**Описание местоположения границ публичного сервитута в целях складирования
строительных и иных материалов, возведения некапитальных строений, сооружений
(включая ограждения, бытовки, навесы) и размещения строительной техники, которые
необходимы для обеспечения строительства, линейного объекта системы газоснабжения
местного значения «Межпоселковый газопровод до д. Тиховицы с отводами на д. Старое
Колено, д. Новое Поддубье, д. Старое Поддубье, д. Новое Колено Гатчинского района
Ленинградской области»**

(наименование объекта, местоположение границ которого описано)

План границ объекта

Выносной лист №5



Масштаб 1:1000

Используемые условные знаки и обозначения приведены на отдельной странице в конце раздела.

Дата 24 июня 2024 г.

ГРАФИЧЕСКОЕ ОПИСАНИЕ

местоположения границ населенных пунктов, территориальных зон,
особо охраняемых природных территорий,
зон с особыми условиями использования территории

Описание местоположения границ публичного сервитута в целях складирования
строительных и иных материалов, возведения некапитальных строений, сооружений
(включая ограждения, бытовки, навесы) и размещения строительной техники, которые
необходимы для обеспечения строительства, линейного объекта системы газоснабжения
местного значения «Межпоселковый газопровод до д. Тиховицы с отводами на д. Старое
Колено, д. Новое Поддубье, д. Старое Поддубье, д. Новое Колено Гатчинского района
Ленинградской области»

(наименование объекта, местоположение границ которого описано)

План границ объекта

Выносной лист №6



Масштаб 1:1000

Используемые условные знаки и обозначения приведены на отдельной странице в конце раздела.

Дата 24 июня 2024 г.

ГРАФИЧЕСКОЕ ОПИСАНИЕ

местоположения границ населенных пунктов, территориальных зон,
особо охраняемых природных территорий,
зон с особыми условиями использования территории

Описание местоположения границ публичного сервитута в целях складирования
строительных и иных материалов, возведения некапитальных строений, сооружений
(включая ограждения, бытовки, навесы) и размещения строительной техники, которые
необходимы для обеспечения строительства, линейного объекта системы газоснабжения
местного значения «Межпоселковый газопровод до д. Тиховицы с отводами на д. Старое
Колено, д. Новое Поддубье, д. Старое Поддубье, д. Новое Колено Гатчинского района
Ленинградской области»

(наименование объекта, местоположение границ которого описано)

План границ объекта

Выносной лист №7



Масштаб 1:1000

Используемые условные знаки и обозначения приведены на отдельной странице в конце раздела.

Дата 24 июня 2024 г.

ГРАФИЧЕСКОЕ ОПИСАНИЕ

местоположения границ населенных пунктов, территориальных зон,
особо охраняемых природных территорий,
зон с особыми условиями использования территории

**Описание местоположения границ публичного сервитута в целях складирования
строительных и иных материалов, возведения некапитальных строений, сооружений
(включая ограждения, бытовки, навесы) и размещения строительной техники, которые
необходимы для обеспечения строительства, линейного объекта системы газоснабжения
местного значения «Межпоселковый газопровод до д. Тиховицы с отводами на д. Старое
Колено, д. Новое Поддубье, д. Старое Поддубье, д. Новое Колено Гатчинского района
Ленинградской области»**

(наименование объекта, местоположение границ которого описано)

План границ объекта

Выносной лист №8



Масштаб 1:1000

Используемые условные знаки и обозначения приведены на отдельной странице в конце раздела.

Дата 24 июня 2024 г.

ГРАФИЧЕСКОЕ ОПИСАНИЕ

местоположения границ населенных пунктов, территориальных зон,
особо охраняемых природных территорий,
зон с особыми условиями использования территории

Описание местоположения границ публичного сервитута в целях складирования
строительных и иных материалов, возведения некапитальных строений, сооружений
(включая ограждения, бытовки, навесы) и размещения строительной техники, которые
необходимы для обеспечения строительства, линейного объекта системы газоснабжения
местного значения «Межпоселковый газопровод до д. Тиховицы с отводами на д. Старое
Колено, д. Новое Поддубье, д. Старое Поддубье, д. Новое Колено Гатчинского района
Ленинградской области»

(наименование объекта, местоположение границ которого описано)

План границ объекта

Выносной лист №9



Масштаб 1:1000

Используемые условные знаки и обозначения приведены на отдельной странице в конце раздела.

Дата 24 июня 2024 г.

ГРАФИЧЕСКОЕ ОПИСАНИЕ

местоположения границ населенных пунктов, территориальных зон,
особо охраняемых природных территорий,
зон с особыми условиями использования территории

**Описание местоположения границ публичного сервитута в целях складирования
строительных и иных материалов, возведения некапитальных строений, сооружений
(включая ограждения, бытовки, навесы) и размещения строительной техники, которые
необходимы для обеспечения строительства, линейного объекта системы газоснабжения
местного значения «Межпоселковый газопровод до д. Тиховицы с отводами на д. Старое
Колено, д. Новое Поддубье, д. Старое Поддубье, д. Новое Колено Гатчинского района
Ленинградской области»**

(наименование объекта, местоположение границ которого описано)

План границ объекта

Выносной лист №10

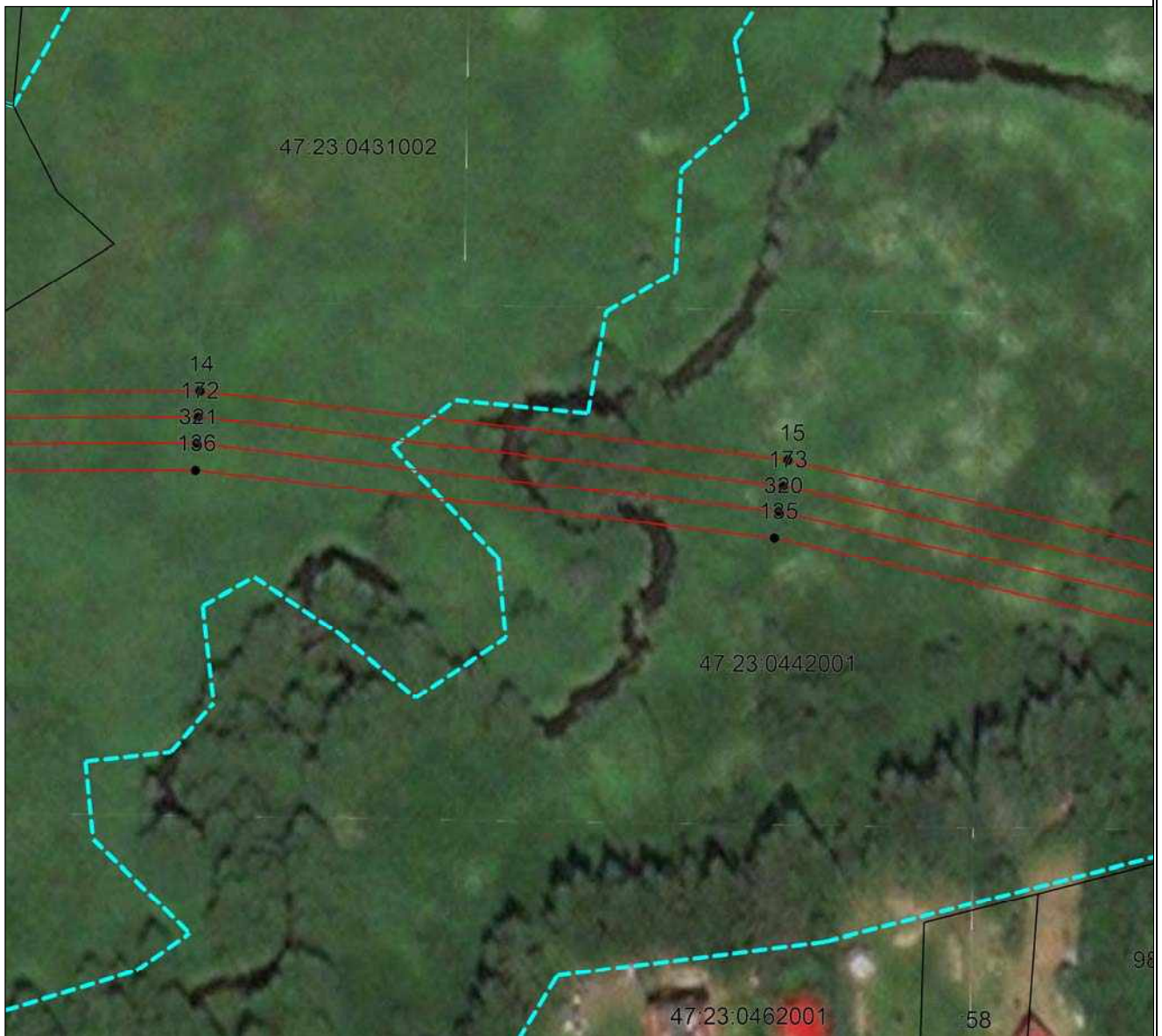

Масштаб 1:1000

Используемые условные знаки и обозначения приведены на отдельной странице в конце раздела.

Дата 24 июня 2024 г.

ГРАФИЧЕСКОЕ ОПИСАНИЕ

местоположения границ населенных пунктов, территориальных зон,
особо охраняемых природных территорий,
зон с особыми условиями использования территории

**Описание местоположения границ публичного сервитута в целях складирования
строительных и иных материалов, возведения некапитальных строений, сооружений
(включая ограждения, бытовки, навесы) и размещения строительной техники, которые
необходимы для обеспечения строительства, линейного объекта системы газоснабжения
местного значения «Межпоселковый газопровод до д. Тиховицы с отводами на д. Старое
Колено, д. Новое Поддубье, д. Старое Поддубье, д. Новое Колено Гатчинского района
Ленинградской области»**

(наименование объекта, местоположение границ которого описано)

План границ объекта

Выносной лист №11



Масштаб 1:1000

Используемые условные знаки и обозначения приведены на отдельной странице в конце раздела.

Дата 24 июня 2024 г.

ГРАФИЧЕСКОЕ ОПИСАНИЕ

местоположения границ населенных пунктов, территориальных зон,
особо охраняемых природных территорий,
зон с особыми условиями использования территории

Описание местоположения границ публичного сервитута в целях складирования
строительных и иных материалов, возведения некапитальных строений, сооружений
(включая ограждения, бытовки, навесы) и размещения строительной техники, которые
необходимы для обеспечения строительства, линейного объекта системы газоснабжения
местного значения «Межпоселковый газопровод до д. Тиховицы с отводами на д. Старое
Колено, д. Новое Поддубье, д. Старое Поддубье, д. Новое Колено Гатчинского района
Ленинградской области»

(наименование объекта, местоположение границ которого описано)

План границ объекта

Выносной лист №12



Масштаб 1:1000

Используемые условные знаки и обозначения приведены на отдельной странице в конце раздела.

Дата 24 июня 2024 г.

ГРАФИЧЕСКОЕ ОПИСАНИЕ

местоположения границ населенных пунктов, территориальных зон,
особо охраняемых природных территорий,
зон с особыми условиями использования территории

**Описание местоположения границ публичного сервитута в целях складирования
строительных и иных материалов, возведения некапитальных строений, сооружений
(включая ограждения, бытовки, навесы) и размещения строительной техники, которые
необходимы для обеспечения строительства, линейного объекта системы газоснабжения
местного значения «Межпоселковый газопровод до д. Тиховицы с отводами на д. Старое
Колено, д. Новое Поддубье, д. Старое Поддубье, д. Новое Колено Гатчинского района
Ленинградской области»**

(наименование объекта, местоположение границ которого описано)

План границ объекта

Выносной лист №13



Масштаб 1:1000

Используемые условные знаки и обозначения приведены на отдельной странице в конце раздела.

Дата 24 июня 2024 г.

ГРАФИЧЕСКОЕ ОПИСАНИЕ

местоположения границ населенных пунктов, территориальных зон,
особо охраняемых природных территорий,
зон с особыми условиями использования территории

**Описание местоположения границ публичного сервитута в целях складирования
строительных и иных материалов, возведения некапитальных строений, сооружений
(включая ограждения, бытовки, навесы) и размещения строительной техники, которые
необходимы для обеспечения строительства, линейного объекта системы газоснабжения
местного значения «Межпоселковый газопровод до д. Тиховицы с отводами на д. Старое
Колено, д. Новое Поддубье, д. Старое Поддубье, д. Новое Колено Гатчинского района
Ленинградской области»**

(наименование объекта, местоположение границ которого описано)

План границ объекта

Выносной лист №14



Масштаб 1:1000

Используемые условные знаки и обозначения приведены на отдельной странице в конце раздела.

Дата 24 июня 2024 г.

ГРАФИЧЕСКОЕ ОПИСАНИЕ

местоположения границ населенных пунктов, территориальных зон,
особо охраняемых природных территорий,
зон с особыми условиями использования территории

Описание местоположения границ публичного сервитута в целях складирования
строительных и иных материалов, возведения некапитальных строений, сооружений
(включая ограждения, бытовки, навесы) и размещения строительной техники, которые
необходимы для обеспечения строительства, линейного объекта системы газоснабжения
местного значения «Межпоселковый газопровод до д. Тиховицы с отводами на д. Старое
Колено, д. Новое Поддубье, д. Старое Поддубье, д. Новое Колено Гатчинского района
Ленинградской области»

(наименование объекта, местоположение границ которого описано)

План границ объекта

Выносной лист №15



Масштаб 1:1000

Используемые условные знаки и обозначения приведены на отдельной странице в конце раздела.

Дата 24 июня 2024 г.

ГРАФИЧЕСКОЕ ОПИСАНИЕ

местоположения границ населенных пунктов, территориальных зон,
особо охраняемых природных территорий,
зон с особыми условиями использования территории

Описание местоположения границ публичного сервитута в целях складирования
строительных и иных материалов, возведения некапитальных строений, сооружений
(включая ограждения, бытовки, навесы) и размещения строительной техники, которые
необходимы для обеспечения строительства, линейного объекта системы газоснабжения
местного значения «Межпоселковый газопровод до д. Тиховицы с отводами на д. Старое
Колено, д. Новое Поддубье, д. Старое Поддубье, д. Новое Колено Гатчинского района
Ленинградской области»

(наименование объекта, местоположение границ которого описано)

План границ объекта

Выносной лист №16



Масштаб 1:1000

Используемые условные знаки и обозначения приведены на отдельной странице в конце раздела.

Дата 24 июня 2024 г.

ГРАФИЧЕСКОЕ ОПИСАНИЕ

местоположения границ населенных пунктов, территориальных зон,
особо охраняемых природных территорий,
зон с особыми условиями использования территории

**Описание местоположения границ публичного сервитута в целях складирования
строительных и иных материалов, возведения некапитальных строений, сооружений
(включая ограждения, бытовки, навесы) и размещения строительной техники, которые
необходимы для обеспечения строительства, линейного объекта системы газоснабжения
местного значения «Межпоселковый газопровод до д. Тиховицы с отводами на д. Старое
Колено, д. Новое Поддубье, д. Старое Поддубье, д. Новое Колено Гатчинского района
Ленинградской области»**

(наименование объекта, местоположение границ которого описано)

План границ объекта

Выносной лист №17



Масштаб 1:1000

Используемые условные знаки и обозначения приведены на отдельной странице в конце раздела.

Дата 24 июня 2024 г.

ГРАФИЧЕСКОЕ ОПИСАНИЕ

местоположения границ населенных пунктов, территориальных зон,
особо охраняемых природных территорий,
зон с особыми условиями использования территории

Описание местоположения границ публичного сервитута в целях складирования
строительных и иных материалов, возведения некапитальных строений, сооружений
(включая ограждения, бытовки, навесы) и размещения строительной техники, которые
необходимы для обеспечения строительства, линейного объекта системы газоснабжения
местного значения «Межпоселковый газопровод до д. Тиховицы с отводами на д. Старое
Колено, д. Новое Поддубье, д. Старое Поддубье, д. Новое Колено Гатчинского района
Ленинградской области»

(наименование объекта, местоположение границ которого описано)

План границ объекта

Выносной лист №18



Масштаб 1:1000

Используемые условные знаки и обозначения приведены на отдельной странице в конце раздела.

Дата 24 июня 2024 г.

ГРАФИЧЕСКОЕ ОПИСАНИЕ

местоположения границ населенных пунктов, территориальных зон,
особо охраняемых природных территорий,
зон с особыми условиями использования территории

Описание местоположения границ публичного сервитута в целях складирования
строительных и иных материалов, возведения некапитальных строений, сооружений
(включая ограждения, бытовки, навесы) и размещения строительной техники, которые
необходимы для обеспечения строительства, линейного объекта системы газоснабжения
местного значения «Межпоселковый газопровод до д. Тиховицы с отводами на д. Старое
Колено, д. Новое Поддубье, д. Старое Поддубье, д. Новое Колено Гатчинского района
Ленинградской области»

(наименование объекта, местоположение границ которого описано)

План границ объекта

Выносной лист №19



Масштаб 1:1000

Используемые условные знаки и обозначения приведены на отдельной странице в конце раздела.

Дата 24 июня 2024 г.

ГРАФИЧЕСКОЕ ОПИСАНИЕ

местоположения границ населенных пунктов, территориальных зон,
особо охраняемых природных территорий,
зон с особыми условиями использования территории

Описание местоположения границ публичного сервитута в целях складирования строительных и иных материалов, возведения некапитальных строений, сооружений (включая ограждения, бытовки, навесы) и размещения строительной техники, которые необходимы для обеспечения строительства, линейного объекта системы газоснабжения местного значения «Межпоселковый газопровод до д. Тиховицы с отводами на д. Старое Колено, д. Новое Поддубье, д. Старое Поддубье, д. Новое Колено Гатчинского района Ленинградской области»

(наименование объекта, местоположение границ которого описано)

План границ объекта

Выносной лист №20



Масштаб 1:1000

Используемые условные знаки и обозначения приведены на отдельной странице в конце раздела.

Дата 24 июня 2024 г.

ГРАФИЧЕСКОЕ ОПИСАНИЕ

местоположения границ населенных пунктов, территориальных зон,
особо охраняемых природных территорий,
зон с особыми условиями использования территории

Описание местоположения границ публичного сервитута в целях складирования
строительных и иных материалов, возведения некапитальных строений, сооружений
(включая ограждения, бытовки, навесы) и размещения строительной техники, которые
необходимы для обеспечения строительства, линейного объекта системы газоснабжения
местного значения «Межпоселковый газопровод до д. Тиховицы с отводами на д. Старое
Колено, д. Новое Поддубье, д. Старое Поддубье, д. Новое Колено Гатчинского района
Ленинградской области»

(наименование объекта, местоположение границ которого описано)

План границ объекта

Выносной лист №21

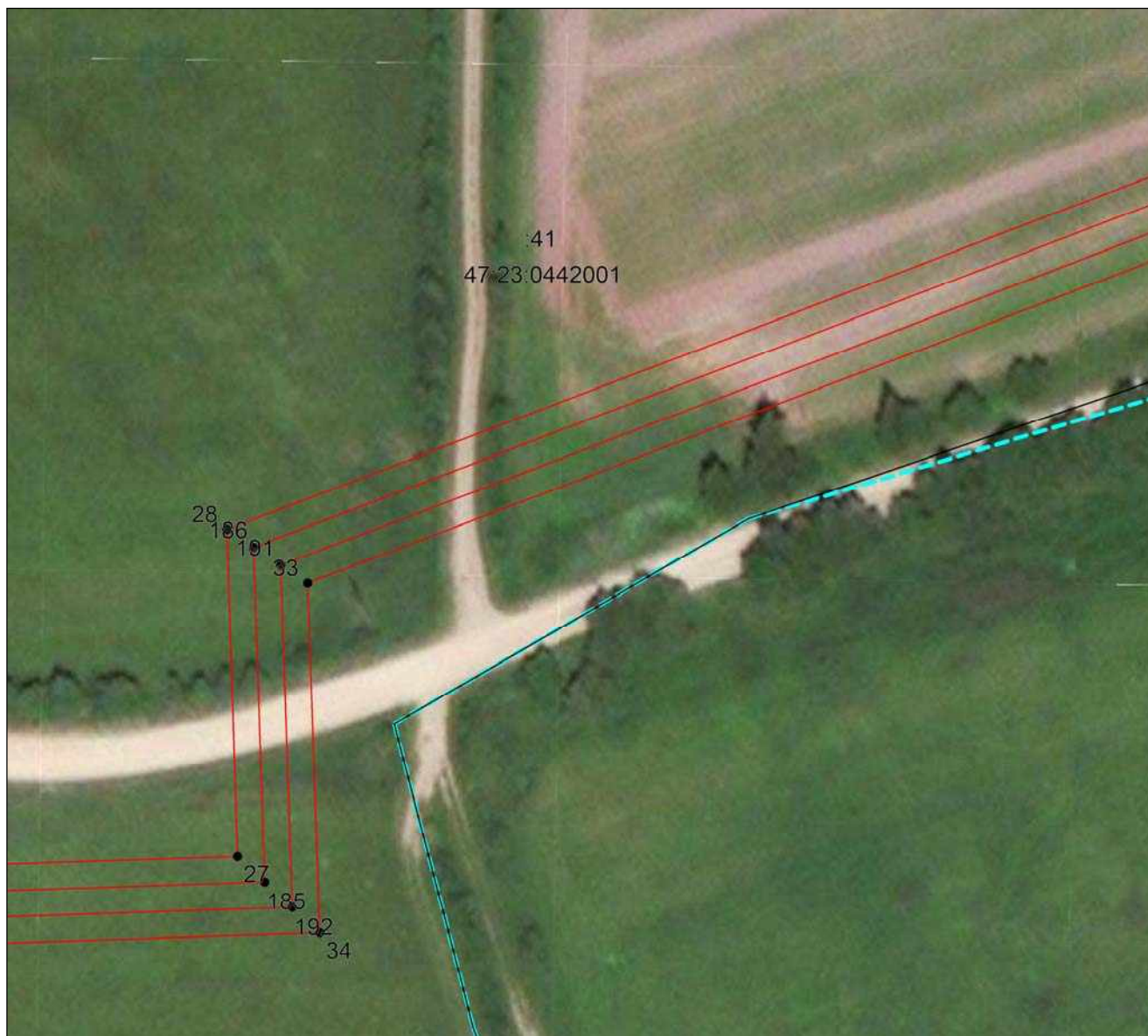

Масштаб 1:1000

Используемые условные знаки и обозначения приведены на отдельной странице в конце раздела.

Дата 24 июня 2024 г.

ГРАФИЧЕСКОЕ ОПИСАНИЕ

местоположения границ населенных пунктов, территориальных зон,
особо охраняемых природных территорий,
зон с особыми условиями использования территории

Описание местоположения границ публичного сервитута в целях складирования
строительных и иных материалов, возведения некапитальных строений, сооружений
(включая ограждения, бытовки, навесы) и размещения строительной техники, которые
необходимы для обеспечения строительства, линейного объекта системы газоснабжения
местного значения «Межпоселковый газопровод до д. Тиховицы с отводами на д. Старое
Колено, д. Новое Поддубье, д. Старое Поддубье, д. Новое Колено Гатчинского района
Ленинградской области»

(наименование объекта, местоположение границ которого описано)

План границ объекта

Выносной лист №22



Масштаб 1:1000

Используемые условные знаки и обозначения приведены на отдельной странице в конце раздела.

Дата 24 июня 2024 г.

ГРАФИЧЕСКОЕ ОПИСАНИЕ

местоположения границ населенных пунктов, территориальных зон,
особо охраняемых природных территорий,
зон с особыми условиями использования территории

Описание местоположения границ публичного сервитута в целях складирования
строительных и иных материалов, возведения некапитальных строений, сооружений
(включая ограждения, бытовки, навесы) и размещения строительной техники, которые
необходимы для обеспечения строительства, линейного объекта системы газоснабжения
местного значения «Межпоселковый газопровод до д. Тиховицы с отводами на д. Старое
Колено, д. Новое Поддубье, д. Старое Поддубье, д. Новое Колено Гатчинского района
Ленинградской области»

(наименование объекта, местоположение границ которого описано)

План границ объекта

Выносной лист №23

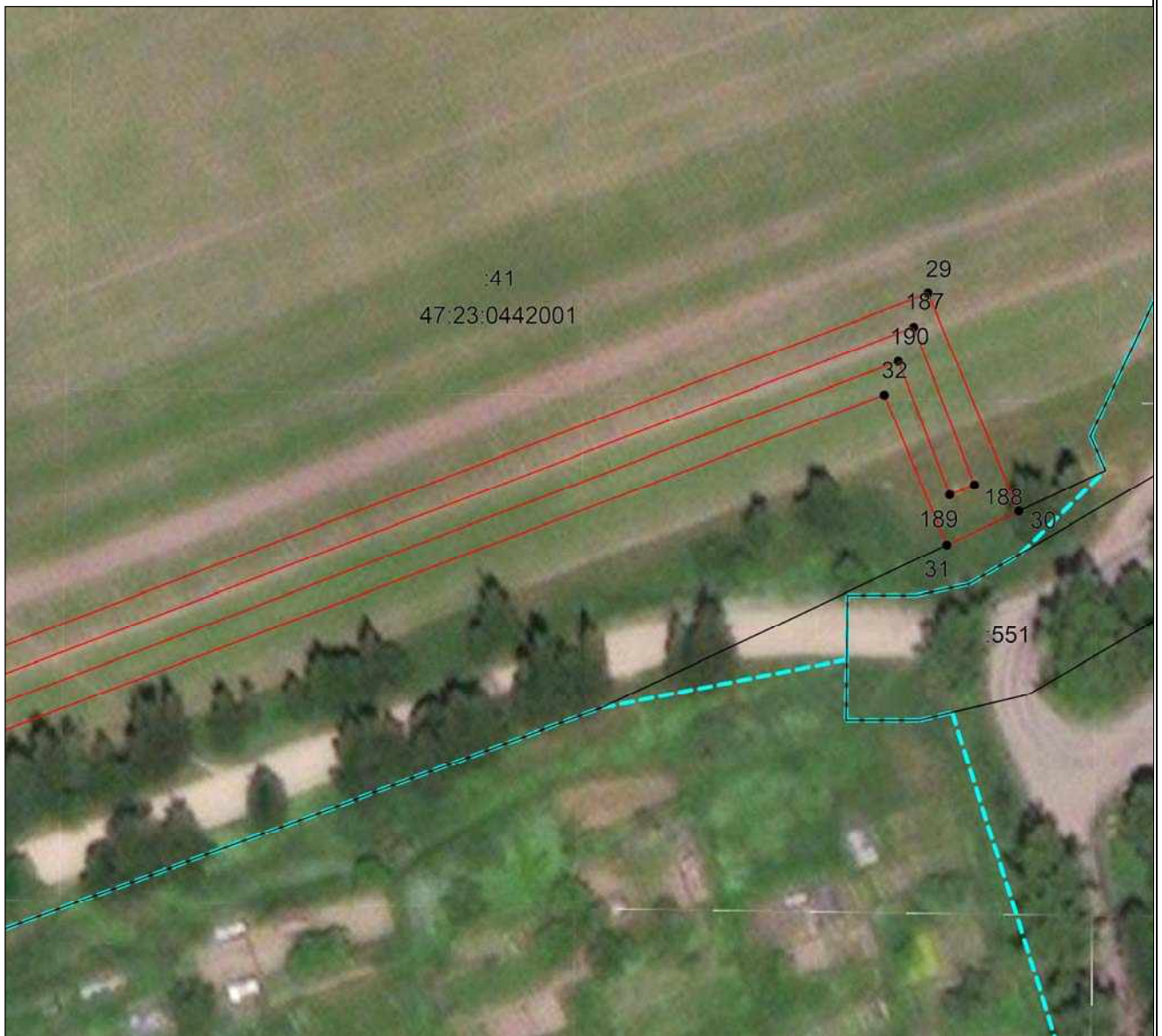

Масштаб 1:1000

Используемые условные знаки и обозначения приведены на отдельной странице в конце раздела.

Дата 24 июня 2024 г.

ГРАФИЧЕСКОЕ ОПИСАНИЕ

местоположения границ населенных пунктов, территориальных зон,
особо охраняемых природных территорий,
зон с особыми условиями использования территории

Описание местоположения границ публичного сервитута в целях складирования
строительных и иных материалов, возведения некапитальных строений, сооружений
(включая ограждения, бытовки, навесы) и размещения строительной техники, которые
необходимы для обеспечения строительства, линейного объекта системы газоснабжения
местного значения «Межпоселковый газопровод до д. Тиховицы с отводами на д. Старое
Колено, д. Новое Поддубье, д. Старое Поддубье, д. Новое Колено Гатчинского района
Ленинградской области»

(наименование объекта, местоположение границ которого описано)

План границ объекта

Выносной лист №24



Масштаб 1:1000

Используемые условные знаки и обозначения приведены на отдельной странице в конце раздела.

Дата 24 июня 2024 г.

ГРАФИЧЕСКОЕ ОПИСАНИЕ

местоположения границ населенных пунктов, территориальных зон,
особо охраняемых природных территорий,
зон с особыми условиями использования территории

**Описание местоположения границ публичного сервитута в целях складирования
строительных и иных материалов, возведения некапитальных строений, сооружений
(включая ограждения, бытовки, навесы) и размещения строительной техники, которые
необходимы для обеспечения строительства, линейного объекта системы газоснабжения
местного значения «Межпоселковый газопровод до д. Тиховицы с отводами на д. Старое
Колено, д. Новое Поддубье, д. Старое Поддубье, д. Новое Колено Гатчинского района
Ленинградской области»**

(наименование объекта, местоположение границ которого описано)

План границ объекта

Выносной лист №25



Масштаб 1:1000

Используемые условные знаки и обозначения приведены на отдельной странице в конце раздела.

Дата 24 июня 2024 г.

ГРАФИЧЕСКОЕ ОПИСАНИЕ

местоположения границ населенных пунктов, территориальных зон,
особо охраняемых природных территорий,
зон с особыми условиями использования территории

Описание местоположения границ публичного сервитута в целях складирования
строительных и иных материалов, возведения некапитальных строений, сооружений
(включая ограждения, бытовки, навесы) и размещения строительной техники, которые
необходимы для обеспечения строительства, линейного объекта системы газоснабжения
местного значения «Межпоселковый газопровод до д. Тиховицы с отводами на д. Старое
Колено, д. Новое Поддубье, д. Старое Поддубье, д. Новое Колено Гатчинского района
Ленинградской области»

(наименование объекта, местоположение границ которого описано)

План границ объекта

Выносной лист №26



Масштаб 1:1000

Используемые условные знаки и обозначения приведены на отдельной странице в конце раздела.

Дата 24 июня 2024 г.

ГРАФИЧЕСКОЕ ОПИСАНИЕ

местоположения границ населенных пунктов, территориальных зон,
особо охраняемых природных территорий,
зон с особыми условиями использования территории

Описание местоположения границ публичного сервитута в целях складирования
строительных и иных материалов, возведения некапитальных строений, сооружений
(включая ограждения, бытовки, навесы) и размещения строительной техники, которые
необходимы для обеспечения строительства, линейного объекта системы газоснабжения
местного значения «Межпоселковый газопровод до д. Тиховицы с отводами на д. Старое
Колено, д. Новое Поддубье, д. Старое Поддубье, д. Новое Колено Гатчинского района
Ленинградской области»

(наименование объекта, местоположение границ которого описано)

План границ объекта

Выносной лист №27



Масштаб 1:1000

Используемые условные знаки и обозначения приведены на отдельной странице в конце раздела.

Дата 24 июня 2024 г.

ГРАФИЧЕСКОЕ ОПИСАНИЕ

местоположения границ населенных пунктов, территориальных зон,
особо охраняемых природных территорий,
зон с особыми условиями использования территории

Описание местоположения границ публичного сервитута в целях складирования
строительных и иных материалов, возведения некапитальных строений, сооружений
(включая ограждения, бытовки, навесы) и размещения строительной техники, которые
необходимы для обеспечения строительства, линейного объекта системы газоснабжения
местного значения «Межпоселковый газопровод до д. Тиховицы с отводами на д. Старое
Колено, д. Новое Поддубье, д. Старое Поддубье, д. Новое Колено Гатчинского района
Ленинградской области»

(наименование объекта, местоположение границ которого описано)

План границ объекта

Выносной лист №28

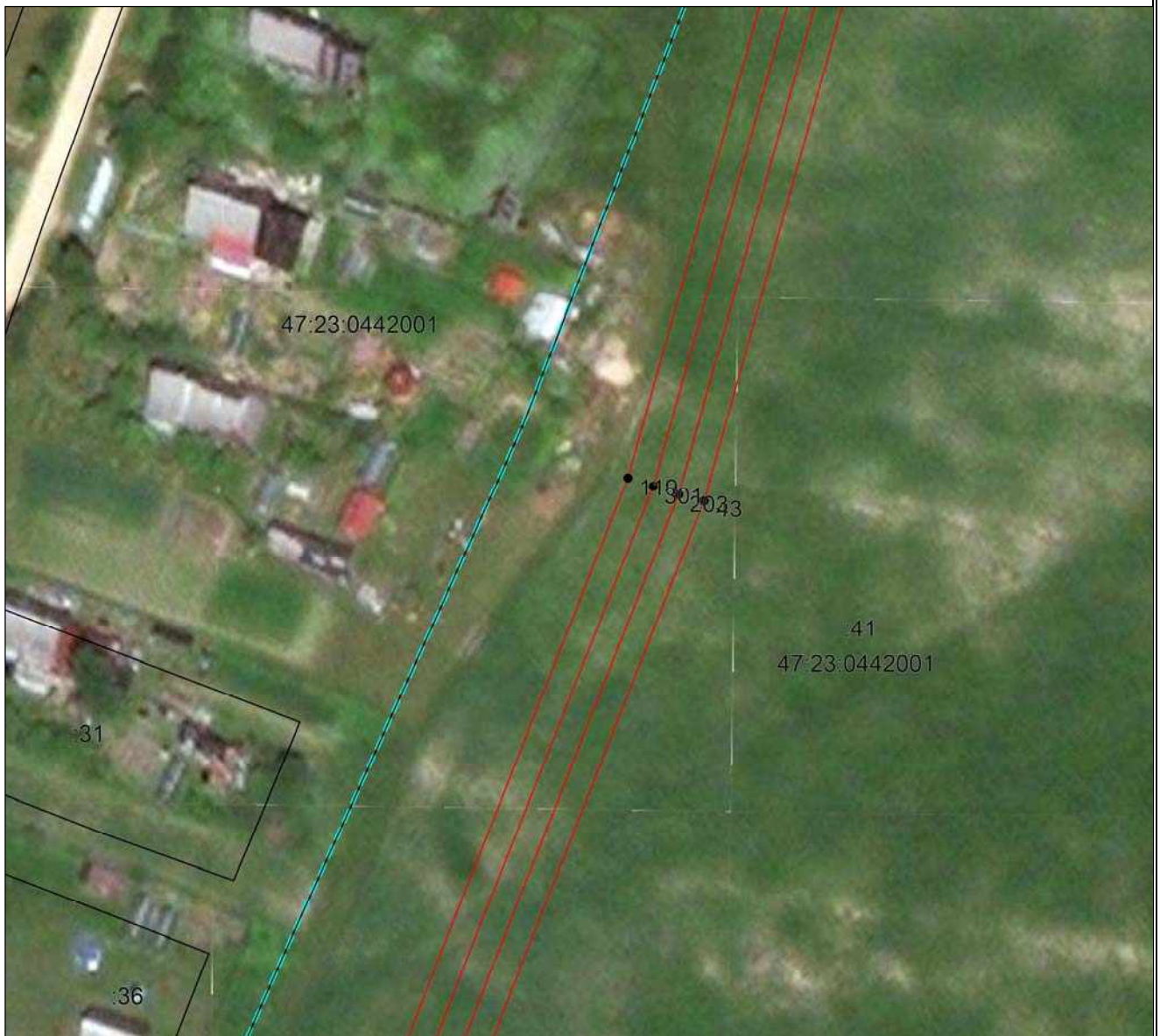

Масштаб 1:1000

Используемые условные знаки и обозначения приведены на отдельной странице в конце раздела.

Дата 24 июня 2024 г.

ГРАФИЧЕСКОЕ ОПИСАНИЕ

местоположения границ населенных пунктов, территориальных зон,
особо охраняемых природных территорий,
зон с особыми условиями использования территории

Описание местоположения границ публичного сервитута в целях складирования
строительных и иных материалов, возведения некапитальных строений, сооружений
(включая ограждения, бытовки, навесы) и размещения строительной техники, которые
необходимы для обеспечения строительства, линейного объекта системы газоснабжения
местного значения «Межпоселковый газопровод до д. Тиховицы с отводами на д. Старое
Колено, д. Новое Поддубье, д. Старое Поддубье, д. Новое Колено Гатчинского района
Ленинградской области»

(наименование объекта, местоположение границ которого описано)

План границ объекта

Выносной лист №29



Масштаб 1:1000

Используемые условные знаки и обозначения приведены на отдельной странице в конце раздела.

Дата 24 июня 2024 г.

ГРАФИЧЕСКОЕ ОПИСАНИЕ

местоположения границ населенных пунктов, территориальных зон,
особо охраняемых природных территорий,
зон с особыми условиями использования территории

Описание местоположения границ публичного сервитута в целях складирования
строительных и иных материалов, возведения некапитальных строений, сооружений
(включая ограждения, бытовки, навесы) и размещения строительной техники, которые
необходимы для обеспечения строительства, линейного объекта системы газоснабжения
местного значения «Межпоселковый газопровод до д. Тиховицы с отводами на д. Старое
Колено, д. Новое Поддубье, д. Старое Поддубье, д. Новое Колено Гатчинского района
Ленинградской области»

(наименование объекта, местоположение границ которого описано)

План границ объекта

Выносной лист №30



Масштаб 1:1000

Используемые условные знаки и обозначения приведены на отдельной странице в конце раздела.

Дата 24 июня 2024 г.

ГРАФИЧЕСКОЕ ОПИСАНИЕ

местоположения границ населенных пунктов, территориальных зон,
особо охраняемых природных территорий,
зон с особыми условиями использования территории

Описание местоположения границ публичного сервитута в целях складирования
строительных и иных материалов, возведения некапитальных строений, сооружений
(включая ограждения, бытовки, навесы) и размещения строительной техники, которые
необходимы для обеспечения строительства, линейного объекта системы газоснабжения
местного значения «Межпоселковый газопровод до д. Тиховицы с отводами на д. Старое
Колено, д. Новое Поддубье, д. Старое Поддубье, д. Новое Колено Гатчинского района
Ленинградской области»

(наименование объекта, местоположение границ которого описано)

План границ объекта

Выносной лист №31



Масштаб 1:1000

Используемые условные знаки и обозначения приведены на отдельной странице в конце раздела.

Дата 24 июня 2024 г.

ГРАФИЧЕСКОЕ ОПИСАНИЕ

местоположения границ населенных пунктов, территориальных зон,
особо охраняемых природных территорий,
зон с особыми условиями использования территории

**Описание местоположения границ публичного сервитута в целях складирования
строительных и иных материалов, возведения некапитальных строений, сооружений
(включая ограждения, бытовки, навесы) и размещения строительной техники, которые
необходимы для обеспечения строительства, линейного объекта системы газоснабжения
местного значения «Межпоселковый газопровод до д. Тиховицы с отводами на д. Старое
Колено, д. Новое Поддубье, д. Старое Поддубье, д. Новое Колено Гатчинского района
Ленинградской области»**

(наименование объекта, местоположение границ которого описано)

План границ объекта

Выносной лист №32



Масштаб 1:1000

Используемые условные знаки и обозначения приведены на отдельной странице в конце раздела.

Дата 24 июня 2024 г.

ГРАФИЧЕСКОЕ ОПИСАНИЕ

местоположения границ населенных пунктов, территориальных зон,
особо охраняемых природных территорий,
зон с особыми условиями использования территории

**Описание местоположения границ публичного сервитута в целях складирования
строительных и иных материалов, возведения некапитальных строений, сооружений
(включая ограждения, бытовки, навесы) и размещения строительной техники, которые
необходимы для обеспечения строительства, линейного объекта системы газоснабжения
местного значения «Межпоселковый газопровод до д. Тиховицы с отводами на д. Старое
Колено, д. Новое Поддубье, д. Старое Поддубье, д. Новое Колено Гатчинского района
Ленинградской области»**

(наименование объекта, местоположение границ которого описано)

План границ объекта

Выносной лист №34



Масштаб 1:1000

Используемые условные знаки и обозначения приведены на отдельной странице в конце раздела.

Дата 24 июня 2024 г.

ГРАФИЧЕСКОЕ ОПИСАНИЕ

местоположения границ населенных пунктов, территориальных зон,
особо охраняемых природных территорий,
зон с особыми условиями использования территории

**Описание местоположения границ публичного сервитута в целях складирования
строительных и иных материалов, возведения некапитальных строений, сооружений
(включая ограждения, бытовки, навесы) и размещения строительной техники, которые
необходимы для обеспечения строительства, линейного объекта системы газоснабжения
местного значения «Межпоселковый газопровод до д. Тиховицы с отводами на д. Старое
Колено, д. Новое Поддубье, д. Старое Поддубье, д. Новое Колено Гатчинского района
Ленинградской области»**

(наименование объекта, местоположение границ которого описано)

План границ объекта

Выносной лист №35



Масштаб 1:1000

Используемые условные знаки и обозначения приведены на отдельной странице в конце раздела.

Дата 24 июня 2024 г.

ГРАФИЧЕСКОЕ ОПИСАНИЕ

местоположения границ населенных пунктов, территориальных зон,
особо охраняемых природных территорий,
зон с особыми условиями использования территории

Описание местоположения границ публичного сервитута в целях складирования
строительных и иных материалов, возведения некапитальных строений, сооружений
(включая ограждения, бытовки, навесы) и размещения строительной техники, которые
необходимы для обеспечения строительства, линейного объекта системы газоснабжения
местного значения «Межпоселковый газопровод до д. Тиховицы с отводами на д. Старое
Колено, д. Новое Поддубье, д. Старое Поддубье, д. Новое Колено Гатчинского района
Ленинградской области»

(наименование объекта, местоположение границ которого описано)

План границ объекта

Выносной лист №36



Масштаб 1:1000

Используемые условные знаки и обозначения приведены на отдельной странице в конце раздела.

Дата 24 июня 2024 г.

ГРАФИЧЕСКОЕ ОПИСАНИЕ

местоположения границ населенных пунктов, территориальных зон,
особо охраняемых природных территорий,
зон с особыми условиями использования территории

Описание местоположения границ публичного сервитута в целях складирования строительных и иных материалов, возведения некапитальных строений, сооружений (включая ограждения, бытовки, навесы) и размещения строительной техники, которые необходимы для обеспечения строительства, линейного объекта системы газоснабжения местного значения «Межпоселковый газопровод до д. Тиховицы с отводами на д. Старое Колено, д. Новое Поддубье, д. Старое Поддубье, д. Новое Колено Гатчинского района Ленинградской области»

(наименование объекта, местоположение границ которого описано)

План границ объекта

Выносной лист №37



Масштаб 1:1000

Используемые условные знаки и обозначения приведены на отдельной странице в конце раздела.

Дата 24 июня 2024 г.

ГРАФИЧЕСКОЕ ОПИСАНИЕ

местоположения границ населенных пунктов, территориальных зон,
особо охраняемых природных территорий,
зон с особыми условиями использования территории

**Описание местоположения границ публичного сервитута в целях складирования
строительных и иных материалов, возведения некапитальных строений, сооружений
(включая ограждения, бытовки, навесы) и размещения строительной техники, которые
необходимы для обеспечения строительства, линейного объекта системы газоснабжения
местного значения «Межпоселковый газопровод до д. Тиховицы с отводами на д. Старое
Колено, д. Новое Поддубье, д. Старое Поддубье, д. Новое Колено Гатчинского района
Ленинградской области»**

(наименование объекта, местоположение границ которого описано)

План границ объекта

Выносной лист №38



Масштаб 1:1000

Используемые условные знаки и обозначения приведены на отдельной странице в конце раздела.

Дата 24 июня 2024 г.

ГРАФИЧЕСКОЕ ОПИСАНИЕ

местоположения границ населенных пунктов, территориальных зон,
особо охраняемых природных территорий,
зон с особыми условиями использования территории

Описание местоположения границ публичного сервитута в целях складирования
строительных и иных материалов, возведения некапитальных строений, сооружений
(включая ограждения, бытовки, навесы) и размещения строительной техники, которые
необходимы для обеспечения строительства, линейного объекта системы газоснабжения
местного значения «Межпоселковый газопровод до д. Тиховицы с отводами на д. Старое
Колено, д. Новое Поддубье, д. Старое Поддубье, д. Новое Колено Гатчинского района
Ленинградской области»

(наименование объекта, местоположение границ которого описано)

План границ объекта

Выносной лист №39



Масштаб 1:1000

Используемые условные знаки и обозначения приведены на отдельной странице в конце раздела.

Дата 24 июня 2024 г.

ГРАФИЧЕСКОЕ ОПИСАНИЕ

местоположения границ населенных пунктов, территориальных зон,
особо охраняемых природных территорий,
зон с особыми условиями использования территории

**Описание местоположения границ публичного сервитута в целях складирования
строительных и иных материалов, возведения некапитальных строений, сооружений
(включая ограждения, бытовки, навесы) и размещения строительной техники, которые
необходимы для обеспечения строительства, линейного объекта системы газоснабжения
местного значения «Межпоселковый газопровод до д. Тиховицы с отводами на д. Старое
Колено, д. Новое Поддубье, д. Старое Поддубье, д. Новое Колено Гатчинского района
Ленинградской области»**

(наименование объекта, местоположение границ которого описано)

План границ объекта

Выносной лист №40



Масштаб 1:1000

Используемые условные знаки и обозначения приведены на отдельной странице в конце раздела.

Дата 24 июня 2024 г.

ГРАФИЧЕСКОЕ ОПИСАНИЕ

местоположения границ населенных пунктов, территориальных зон,
особо охраняемых природных территорий,
зон с особыми условиями использования территории

**Описание местоположения границ публичного сервитута в целях складирования
строительных и иных материалов, возведения некапитальных строений, сооружений
(включая ограждения, бытовки, навесы) и размещения строительной техники, которые
необходимы для обеспечения строительства, линейного объекта системы газоснабжения
местного значения «Межпоселковый газопровод до д. Тиховицы с отводами на д. Старое
Колено, д. Новое Поддубье, д. Старое Поддубье, д. Новое Колено Гатчинского района
Ленинградской области»**

(наименование объекта, местоположение границ которого описано)

План границ объекта

Выносной лист №41



Масштаб 1:1000

Используемые условные знаки и обозначения приведены на отдельной странице в конце раздела.

Дата 24 июня 2024 г.

ГРАФИЧЕСКОЕ ОПИСАНИЕ

местоположения границ населенных пунктов, территориальных зон,
особо охраняемых природных территорий,
зон с особыми условиями использования территории

**Описание местоположения границ публичного сервитута в целях складирования
строительных и иных материалов, возведения некапитальных строений, сооружений
(включая ограждения, бытовки, навесы) и размещения строительной техники, которые
необходимы для обеспечения строительства, линейного объекта системы газоснабжения
местного значения «Межпоселковый газопровод до д. Тиховицы с отводами на д. Старое
Колено, д. Новое Поддубье, д. Старое Поддубье, д. Новое Колено Гатчинского района
Ленинградской области»**

(наименование объекта, местоположение границ которого описано)

План границ объекта

Выносной лист №42



Масштаб 1:1000

Используемые условные знаки и обозначения приведены на отдельной странице в конце раздела.

Дата 24 июня 2024 г.

ГРАФИЧЕСКОЕ ОПИСАНИЕ

местоположения границ населенных пунктов, территориальных зон,
особо охраняемых природных территорий,
зон с особыми условиями использования территории

Описание местоположения границ публичного сервитута в целях складирования
строительных и иных материалов, возведения некапитальных строений, сооружений
(включая ограждения, бытовки, навесы) и размещения строительной техники, которые
необходимы для обеспечения строительства, линейного объекта системы газоснабжения
местного значения «Межпоселковый газопровод до д. Тиховицы с отводами на д. Старое
Колено, д. Новое Поддубье, д. Старое Поддубье, д. Новое Колено Гатчинского района
Ленинградской области»

(наименование объекта, местоположение границ которого описано)

План границ объекта

Выносной лист №43



Масштаб 1:1000

Используемые условные знаки и обозначения приведены на отдельной странице в конце раздела.

Дата 24 июня 2024 г.

ГРАФИЧЕСКОЕ ОПИСАНИЕ

местоположения границ населенных пунктов, территориальных зон,
особо охраняемых природных территорий,
зон с особыми условиями использования территории

**Описание местоположения границ публичного сервитута в целях складирования
строительных и иных материалов, возведения некапитальных строений, сооружений
(включая ограждения, бытовки, навесы) и размещения строительной техники, которые
необходимы для обеспечения строительства, линейного объекта системы газоснабжения
местного значения «Межпоселковый газопровод до д. Тиховицы с отводами на д. Старое
Колено, д. Новое Поддубье, д. Старое Поддубье, д. Новое Колено Гатчинского района
Ленинградской области»**

(наименование объекта, местоположение границ которого описано)

План границ объекта

Выносной лист №44

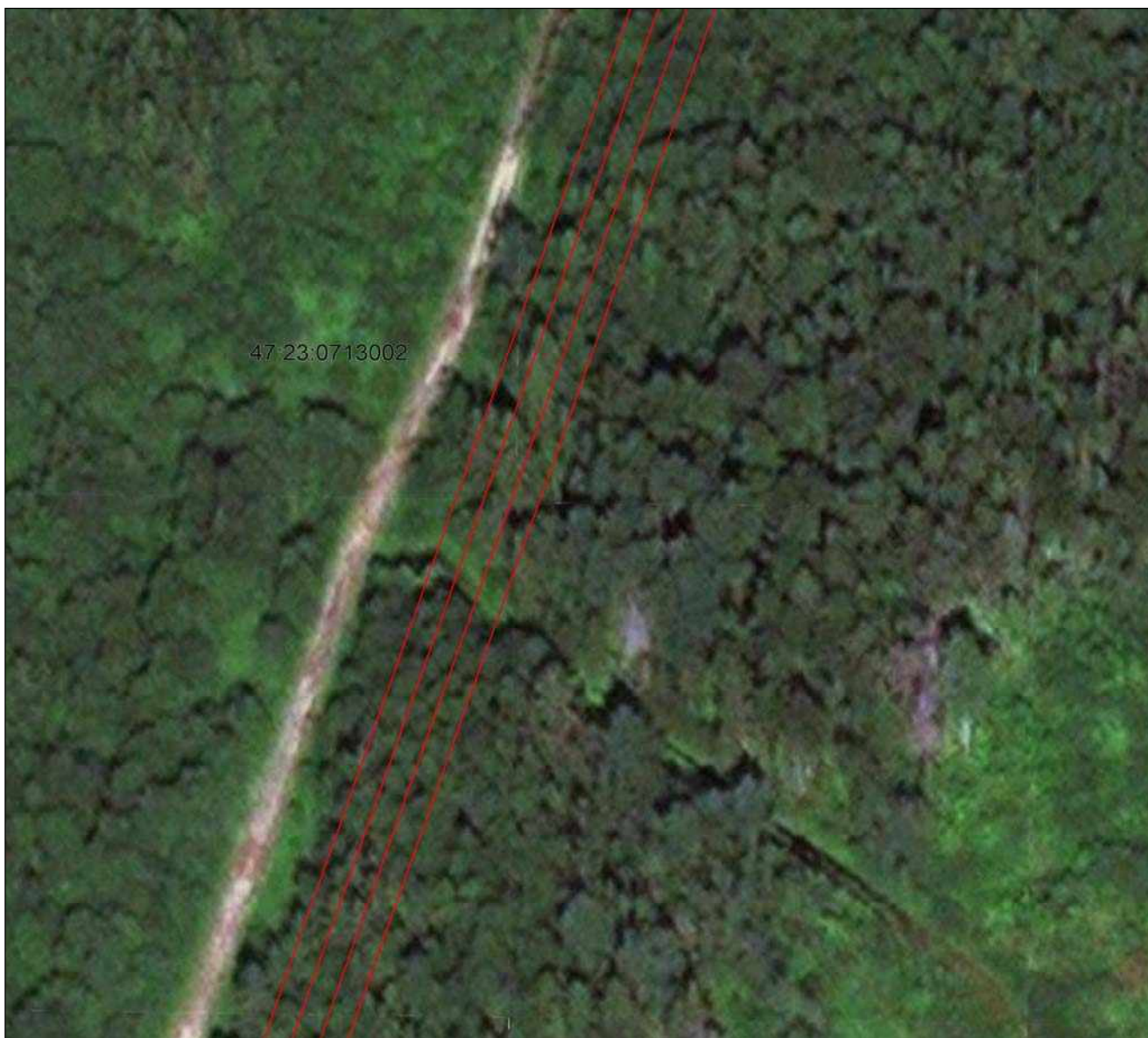

Масштаб 1:1000

Используемые условные знаки и обозначения приведены на отдельной странице в конце раздела.

Дата 24 июня 2024 г.

ГРАФИЧЕСКОЕ ОПИСАНИЕ

местоположения границ населенных пунктов, территориальных зон,
особо охраняемых природных территорий,
зон с особыми условиями использования территории

**Описание местоположения границ публичного сервитута в целях складирования
строительных и иных материалов, возведения некапитальных строений, сооружений
(включая ограждения, бытовки, навесы) и размещения строительной техники, которые
необходимы для обеспечения строительства, линейного объекта системы газоснабжения
местного значения «Межпоселковый газопровод до д. Тиховицы с отводами на д. Старое
Колено, д. Новое Поддубье, д. Старое Поддубье, д. Новое Колено Гатчинского района
Ленинградской области»**

(наименование объекта, местоположение границ которого описано)

План границ объекта

Выносной лист №45



Масштаб 1:1000

Используемые условные знаки и обозначения приведены на отдельной странице в конце раздела.

Дата 24 июня 2024 г.

ГРАФИЧЕСКОЕ ОПИСАНИЕ

местоположения границ населенных пунктов, территориальных зон,
особо охраняемых природных территорий,
зон с особыми условиями использования территории

**Описание местоположения границ публичного сервитута в целях складирования
строительных и иных материалов, возведения некапитальных строений, сооружений
(включая ограждения, бытовки, навесы) и размещения строительной техники, которые
необходимы для обеспечения строительства, линейного объекта системы газоснабжения
местного значения «Межпоселковый газопровод до д. Тиховицы с отводами на д. Старое
Колено, д. Новое Поддубье, д. Старое Поддубье, д. Новое Колено Гатчинского района
Ленинградской области»**

(наименование объекта, местоположение границ которого описано)

План границ объекта

Выносной лист №46



Масштаб 1:1000

Используемые условные знаки и обозначения приведены на отдельной странице в конце раздела.

Дата 24 июня 2024 г.

ГРАФИЧЕСКОЕ ОПИСАНИЕ

местоположения границ населенных пунктов, территориальных зон,
особо охраняемых природных территорий,
зон с особыми условиями использования территории

Описание местоположения границ публичного сервитута в целях складирования
строительных и иных материалов, возведения некапитальных строений, сооружений
(включая ограждения, бытовки, навесы) и размещения строительной техники, которые
необходимы для обеспечения строительства, линейного объекта системы газоснабжения
местного значения «Межпоселковый газопровод до д. Тиховицы с отводами на д. Старое
Колено, д. Новое Поддубье, д. Старое Поддубье, д. Новое Колено Гатчинского района
Ленинградской области»

(наименование объекта, местоположение границ которого описано)

План границ объекта

Выносной лист №47



Масштаб 1:1000

Используемые условные знаки и обозначения приведены на отдельной странице в конце раздела.

Дата 24 июня 2024 г.

ГРАФИЧЕСКОЕ ОПИСАНИЕ

местоположения границ населенных пунктов, территориальных зон,
особо охраняемых природных территорий,
зон с особыми условиями использования территории

Описание местоположения границ публичного сервитута в целях складирования
строительных и иных материалов, возведения некапитальных строений, сооружений
(включая ограждения, бытовки, навесы) и размещения строительной техники, которые
необходимы для обеспечения строительства, линейного объекта системы газоснабжения
местного значения «Межпоселковый газопровод до д. Тиховицы с отводами на д. Старое
Колено, д. Новое Поддубье, д. Старое Поддубье, д. Новое Колено Гатчинского района
Ленинградской области»

(наименование объекта, местоположение границ которого описано)

План границ объекта

Выносной лист №48

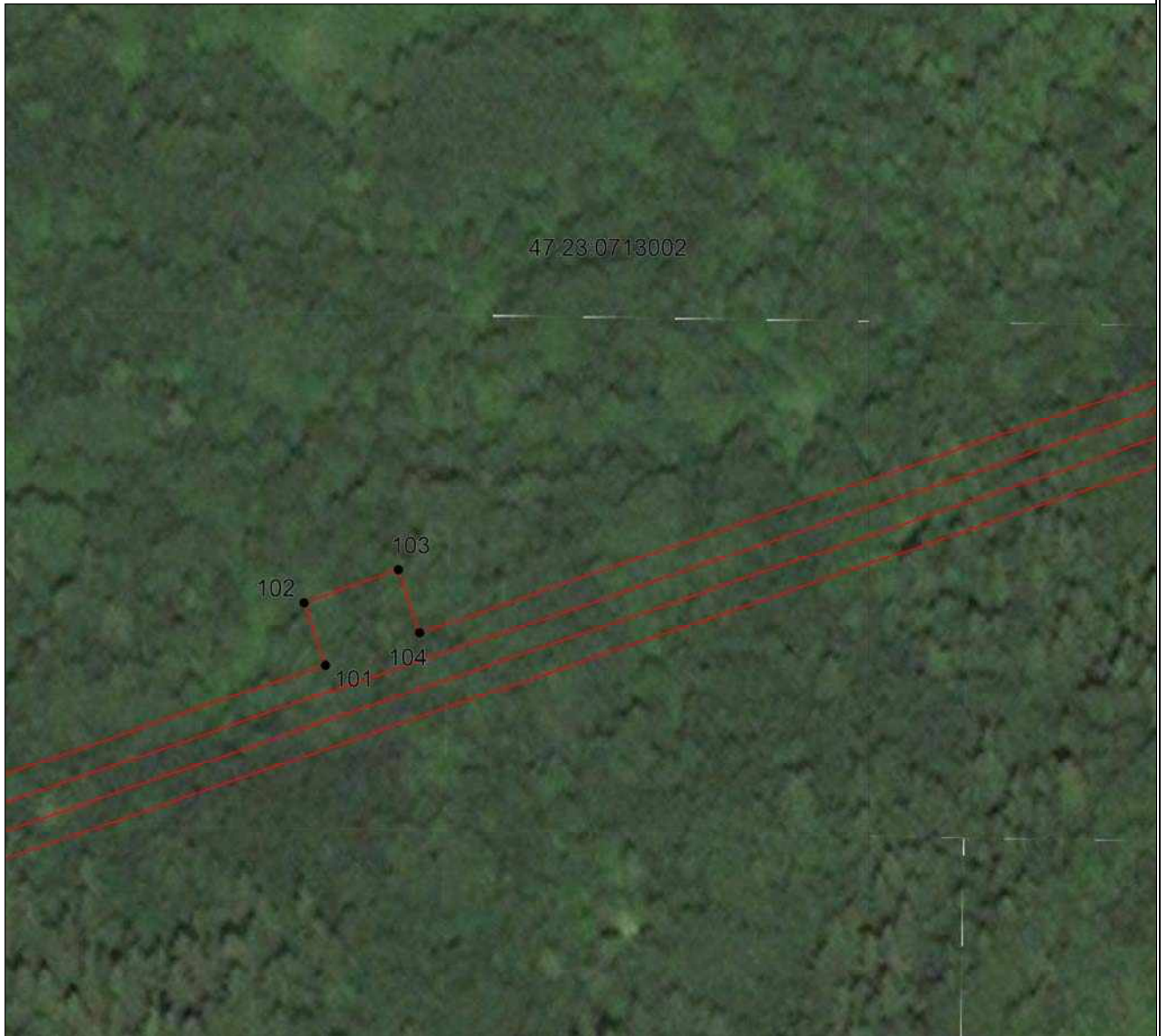

Масштаб 1:1000

Используемые условные знаки и обозначения приведены на отдельной странице в конце раздела.

Дата 24 июня 2024 г.

ГРАФИЧЕСКОЕ ОПИСАНИЕ

местоположения границ населенных пунктов, территориальных зон,
особо охраняемых природных территорий,
зон с особыми условиями использования территории

**Описание местоположения границ публичного сервитута в целях складирования
строительных и иных материалов, возведения некапитальных строений, сооружений
(включая ограждения, бытовки, навесы) и размещения строительной техники, которые
необходимы для обеспечения строительства, линейного объекта системы газоснабжения
местного значения «Межпоселковый газопровод до д. Тиховицы с отводами на д. Старое
Колено, д. Новое Поддубье, д. Старое Поддубье, д. Новое Колено Гатчинского района
Ленинградской области»**

(наименование объекта, местоположение границ которого описано)

План границ объекта

Выносной лист №49



Масштаб 1:1000

Используемые условные знаки и обозначения приведены на отдельной странице в конце раздела.

Дата 24 июня 2024 г.

ГРАФИЧЕСКОЕ ОПИСАНИЕ

местоположения границ населенных пунктов, территориальных зон,
особо охраняемых природных территорий,
зон с особыми условиями использования территории

Описание местоположения границ публичного сервитута в целях складирования
строительных и иных материалов, возведения некапитальных строений, сооружений
(включая ограждения, бытовки, навесы) и размещения строительной техники, которые
необходимы для обеспечения строительства, линейного объекта системы газоснабжения
местного значения «Межпоселковый газопровод до д. Тиховицы с отводами на д. Старое
Колено, д. Новое Поддубье, д. Старое Поддубье, д. Новое Колено Гатчинского района
Ленинградской области»

(наименование объекта, местоположение границ которого описано)

План границ объекта

Выносной лист №50



Масштаб 1:1000

Используемые условные знаки и обозначения приведены на отдельной странице в конце раздела.

Дата 24 июня 2024 г.

ГРАФИЧЕСКОЕ ОПИСАНИЕ

местоположения границ населенных пунктов, территориальных зон,
особо охраняемых природных территорий,
зон с особыми условиями использования территории

**Описание местоположения границ публичного сервитута в целях складирования
строительных и иных материалов, возведения некапитальных строений, сооружений
(включая ограждения, бытовки, навесы) и размещения строительной техники, которые
необходимы для обеспечения строительства, линейного объекта системы газоснабжения
местного значения «Межпоселковый газопровод до д. Тиховицы с отводами на д. Старое
Колено, д. Новое Поддубье, д. Старое Поддубье, д. Новое Колено Гатчинского района
Ленинградской области»**

(наименование объекта, местоположение границ которого описано)

План границ объекта

Выносной лист №51



Масштаб 1:1000

Используемые условные знаки и обозначения приведены на отдельной странице в конце раздела.

Дата 24 июня 2024 г.

ГРАФИЧЕСКОЕ ОПИСАНИЕ

местоположения границ населенных пунктов, территориальных зон,
особо охраняемых природных территорий,
зон с особыми условиями использования территории

Описание местоположения границ публичного сервитута в целях складирования
строительных и иных материалов, возведения некапитальных строений, сооружений
(включая ограждения, бытовки, навесы) и размещения строительной техники, которые
необходимы для обеспечения строительства, линейного объекта системы газоснабжения
местного значения «Межпоселковый газопровод до д. Тиховицы с отводами на д. Старое
Колено, д. Новое Поддубье, д. Старое Поддубье, д. Новое Колено Гатчинского района
Ленинградской области»

(наименование объекта, местоположение границ которого описано)

План границ объекта

Выносной лист №52



Масштаб 1:1000

Используемые условные знаки и обозначения приведены на отдельной странице в конце раздела.

Дата 24 июня 2024 г.

ГРАФИЧЕСКОЕ ОПИСАНИЕ

местоположения границ населенных пунктов, территориальных зон,
особо охраняемых природных территорий,
зон с особыми условиями использования территории

Описание местоположения границ публичного сервитута в целях складирования строительных и иных материалов, возведения некапитальных строений, сооружений (включая ограждения, бытовки, навесы) и размещения строительной техники, которые необходимы для обеспечения строительства, линейного объекта системы газоснабжения местного значения «Межпоселковый газопровод до д. Тиховицы с отводами на д. Старое Колено, д. Новое Поддубье, д. Старое Поддубье, д. Новое Колено Гатчинского района Ленинградской области»

(наименование объекта, местоположение границ которого описано)

План границ объекта

Выносной лист №53



Масштаб 1:1000

Используемые условные знаки и обозначения приведены на отдельной странице в конце раздела.

Дата 24 июня 2024 г.

ГРАФИЧЕСКОЕ ОПИСАНИЕ

местоположения границ населенных пунктов, территориальных зон,
особо охраняемых природных территорий,
зон с особыми условиями использования территории

**Описание местоположения границ публичного сервитута в целях складирования
строительных и иных материалов, возведения некапитальных строений, сооружений
(включая ограждения, бытовки, навесы) и размещения строительной техники, которые
необходимы для обеспечения строительства, линейного объекта системы газоснабжения
местного значения «Межпоселковый газопровод до д. Тиховицы с отводами на д. Старое
Колено, д. Новое Поддубье, д. Старое Поддубье, д. Новое Колено Гатчинского района
Ленинградской области»**

(наименование объекта, местоположение границ которого описано)

План границ объекта

Выносной лист №54



Масштаб 1:1000

Используемые условные знаки и обозначения приведены на отдельной странице в конце раздела.

Дата 24 июня 2024 г.

ГРАФИЧЕСКОЕ ОПИСАНИЕ

местоположения границ населенных пунктов, территориальных зон,
особо охраняемых природных территорий,
зон с особыми условиями использования территории

**Описание местоположения границ публичного сервитута в целях складирования
строительных и иных материалов, возведения некапитальных строений, сооружений
(включая ограждения, бытовки, навесы) и размещения строительной техники, которые
необходимы для обеспечения строительства, линейного объекта системы газоснабжения
местного значения «Межпоселковый газопровод до д. Тиховицы с отводами на д. Старое
Колено, д. Новое Поддубье, д. Старое Поддубье, д. Новое Колено Гатчинского района
Ленинградской области»**

(наименование объекта, местоположение границ которого описано)

План границ объекта

Выносной лист №55



Масштаб 1:1000

Используемые условные знаки и обозначения приведены на отдельной странице в конце раздела.

Дата 24 июня 2024 г.

ГРАФИЧЕСКОЕ ОПИСАНИЕ

местоположения границ населенных пунктов, территориальных зон,
особо охраняемых природных территорий,
зон с особыми условиями использования территории

**Описание местоположения границ публичного сервитута в целях складирования
строительных и иных материалов, возведения некапитальных строений, сооружений
(включая ограждения, бытовки, навесы) и размещения строительной техники, которые
необходимы для обеспечения строительства, линейного объекта системы газоснабжения
местного значения «Межпоселковый газопровод до д. Тиховицы с отводами на д. Старое
Колено, д. Новое Поддубье, д. Старое Поддубье, д. Новое Колено Гатчинского района
Ленинградской области»**

(наименование объекта, местоположение границ которого описано)

План границ объекта

Выносной лист №56

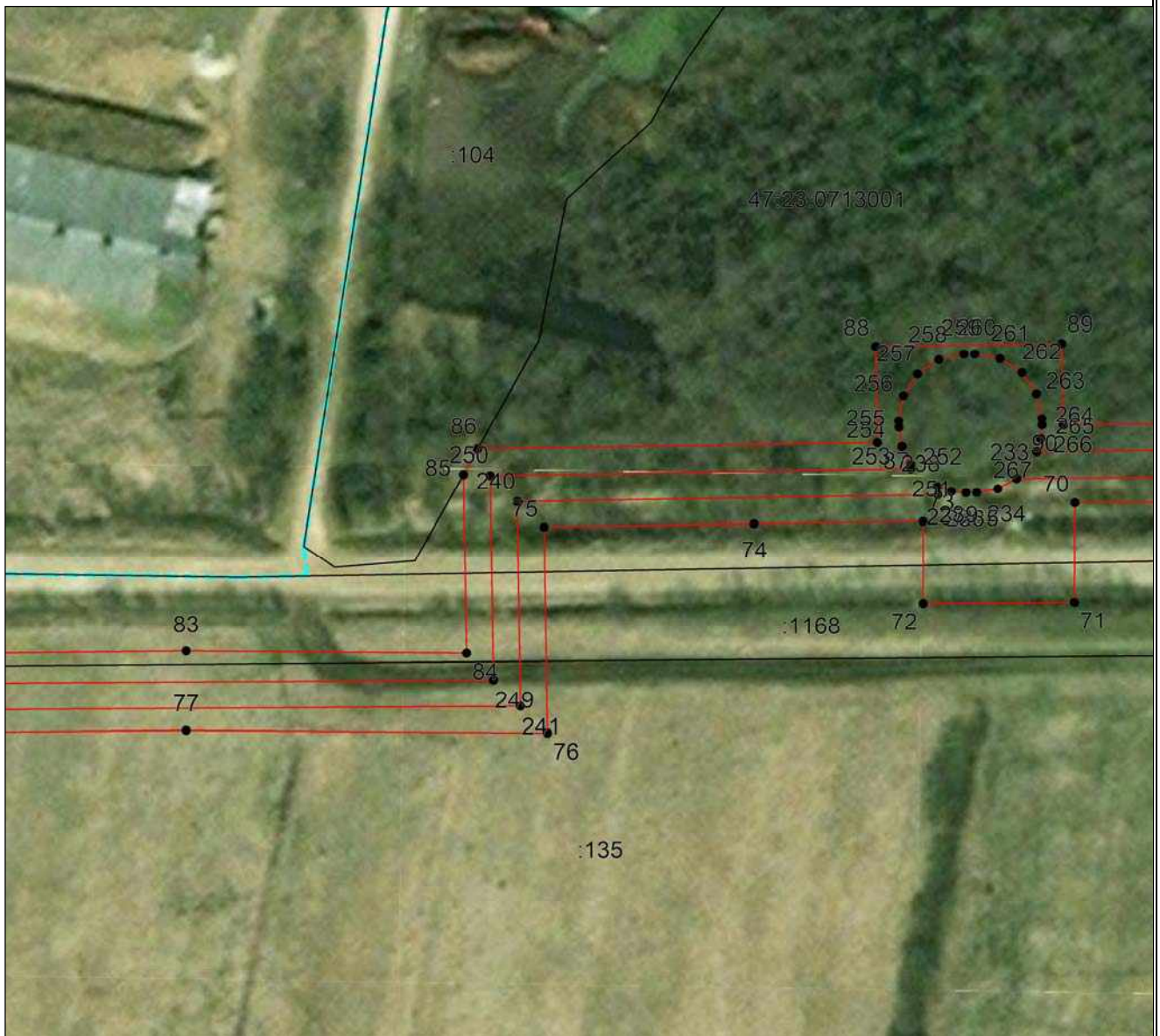

Масштаб 1:1000

Используемые условные знаки и обозначения приведены на отдельной странице в конце раздела.

Дата 24 июня 2024 г.

ГРАФИЧЕСКОЕ ОПИСАНИЕ

местоположения границ населенных пунктов, территориальных зон,
особо охраняемых природных территорий,
зон с особыми условиями использования территории

Описание местоположения границ публичного сервитута в целях складирования
строительных и иных материалов, возведения некапитальных строений, сооружений
(включая ограждения, бытовки, навесы) и размещения строительной техники, которые
необходимы для обеспечения строительства, линейного объекта системы газоснабжения
местного значения «Межпоселковый газопровод до д. Тиховицы с отводами на д. Старое
Колено, д. Новое Поддубье, д. Старое Поддубье, д. Новое Колено Гатчинского района
Ленинградской области»

(наименование объекта, местоположение границ которого описано)

План границ объекта

Выносной лист №57



Масштаб 1:1000

Используемые условные знаки и обозначения приведены на отдельной странице в конце раздела.

Дата 24 июня 2024 г.

ГРАФИЧЕСКОЕ ОПИСАНИЕ

местоположения границ населенных пунктов, территориальных зон,
особо охраняемых природных территорий,
зон с особыми условиями использования территории

Описание местоположения границ публичного сервитута в целях складирования
строительных и иных материалов, возведения некапитальных строений, сооружений
(включая ограждения, бытовки, навесы) и размещения строительной техники, которые
необходимы для обеспечения строительства, линейного объекта системы газоснабжения
местного значения «Межпоселковый газопровод до д. Тиховицы с отводами на д. Старое
Колено, д. Новое Поддубье, д. Старое Поддубье, д. Новое Колено Гатчинского района
Ленинградской области»

(наименование объекта, местоположение границ которого описано)

План границ объекта

Выносной лист №58



Масштаб 1:1000

Используемые условные знаки и обозначения приведены на отдельной странице в конце раздела.

Дата 24 июня 2024 г.

ГРАФИЧЕСКОЕ ОПИСАНИЕ







местоположения границ населенных пунктов, территориальных зон,
особо охраняемых природных территорий,
зон с особыми условиями использования территории

Описание местоположения границ публичного сервитута в целях складирования строительных и иных материалов, возведения некапитальных строений, сооружений (включая ограждения, бытовки, навесы) и размещения строительной техники, которые необходимы для обеспечения строительства, линейного объекта системы газоснабжения местного значения «Межпоселковый газопровод до д. Тиховицы с отводами на д. Старое Колено, д. Новое Поддубье, д. Старое Поддубье, д. Новое Колено Гатчинского района Ленинградской области»

(наименование объекта, местоположение границ которого описано)

План границ объекта

Используемые условные знаки и обозначения:

-  – граница публичного сервитута в целях складирования строительных и иных материалов, возведения некапитальных строений, сооружений (включая ограждения, бытовки, навесы) и размещения строительной техники, которые необходимы для обеспечения строительства, линейного объекта системы газоснабжения местного значения «Межпоселковый газопровод до д. Тиховицы с отводами на д. Старое Колено, д. Новое Поддубье, д. Старое Поддубье, д. Новое Колено Гатчинского района Ленинградской области»,
-  – установленная граница муниципального образования,
-  – установленная граница населенного пункта,
-  – граница кадастрового квартала,
-  – граница земельного участка,
-  – характерная точка объекта.